

Centre de LOISIRS

**Les GUEPARDS
8-12 ANS**



“HIVER ES-TU LÀ”

Programme d'activités du 9 au 20 février

LUNDI 9

MARDI 10

MERCREDI 11

JEUDI 12

VENREDI 13

Décoration
du centre
et
jeux

**TERRA-
AVENTURA**

Places limitées



Jeux
collectifs

Cinéma

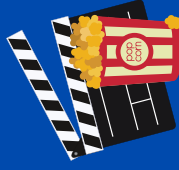

Atelier
culinaire

Jeux de
société

Olympiades
d'hiver

LUNDI 16

MARDI 17

MERCREDI 18

JEUDI 19

VENREDI 20

Chasse aux
monstres
des
montagnes

Porte clé

SORTIE*
Places
limitées

SORTIE*
à la
journée

Animaux
en carton

Jeux
collectifs



Préparation
de la journée

Goûter de
clôture



* Se référer à la page informations sorties

Informations sur les sorties

Mardi 10 : TERRA-AVENTURA (destination à définir)



Attention places limitées à 16 places maximum.

Départ : 8h30 Retour : 18h30

A prévoir:

- sac à dos avec gourde
- tenue sportive adaptée à la météo

Jeudi 17 : sortie demi-journée



Départ : 13h30 Retour : 17h00

Places limitées !

Mercredi 18 : sortie à la journée avec pique-nique



Départ : 9h15 Retour : 17h45

A prévoir:

- tenue confortable (jogging, leeging..) **ATTENTION pas de robe/jupe**
- petit sac à dos avec un gourde.

Les lieux de sortie, les affaires à prévoir et les horaires de départ/de retour vous seront communiqués la veille de chaque sortie.

Informations sur le centre et le programme d'activités

Ce programme d'activités est uniquement donné à titre informatif.

Les activités peuvent varier :

- du choix et du nombre d'enfants
- des conditions climatiques

La détention d'objets de valeur et personnel est interdite. L'ACM décline toute responsabilité en cas de perte, vol ou dégradation de tels biens.

Afin de réduire les temps d'écran, la diffusion d'un dessin animé ne sera **proposée** que dans le cadre d'une activité.

Pensez à vous référer à la page info sortie pour les horaires d'arrivée et de retour ainsi que les choses à prévoir.

Centre de loisirs

13, bd du Pré Soubise

19250 MEYMAC

05-55-95-64-73

06-30-09-53-48

centredeloisirs@meymac.fr

Les activités proposées par le centre de loisirs de Meymac bénéficient du soutien financier de la CAF 19 et de la MSA.

