

ARRÊTÉ TEMPORAIRE N° DO_2026_13096_T LE PRÉSIDENT DU CONSEIL DÉPARTEMENTAL LE MAIRE DE LA COMMUNE DE CHEMILLY

VU le Code général des collectivités territoriales et notamment les articles L. 2213-1, L. 2213-6 et L. 3221-4

VU le Code de la route et notamment les articles R. 411-8 et R. 411-25

VU l'Instruction interministérielle sur la signalisation routière et notamment le livre 1, 4ème partie, signalisation de prescription et le livre 1, 8ème partie, signalisation temporaire

VU l'arrêté n°27 DAJCP/2025 du 10 mars 2025 exécutoire le 10 mars 2025, de Monsieur le Président du Conseil Départemental de l'Allier donnant délégation de signature aux agents de la Direction des infrastructures de Mobilité

VU la demande de l'entreprise TEDO ELAGAGE SARL demeurant 19 rue Alfred de Musset 15130 YTRAC représentée par Monsieur Patrick TEDO (at.tedoelagage@hotmail.com), en date du 04/04/2026

CONSIDÉRANT que les travaux d'égagement pour ENEDIS sur le réseau moyenne tension, réalisés par l'entreprise, sur la RD 2009 du PR 4+000 au PR 10+000 "Route de Clermont", sur le territoire des communes de Bressolles et Chemilly, nécessitent une réglementation de la circulation

CONSIDÉRANT qu'il est nécessaire d'assurer la sécurité des usagers de la RD 2009 et du personnel intervenant sur le chantier

ARRÊTENT

ARTICLE 1

Du 20 avril 2026 au 7 mai 2026 inclus (durée de l'intervention inférieure à la période couverte), sur la RD 2009 du PR 4+000 au PR 10+000 "Route de Clermont", sur les communes de Bressolles et Chemilly, la circulation est réglementée de la manière suivante :

Dans la zone de travaux, et sur décision du gestionnaire de la voirie, la circulation sera alternée par feux, la journée.

L'alternat est géré par l'entreprise TEDO ELAGAGE SARL.

La longueur maximale de l'alternat ne peut dépasser 300 mètres.

La durée du rouge total est de 154 secondes.

La vitesse est limitée à 50 km/h.

Le dépassement de tous les véhicules à moteurs autres que les deux roues sans side-car est interdit.

Le stationnement de tous les véhicules à moteur est interdit sauf engins et véhicules liés au chantier.

ARTICLE 2

La signalisation au droit et aux abords du chantier est mise en place par l'entreprise TEDO ELAGAGE SARL. Celle-ci devra être maintenue en bon état pendant toute la durée des travaux, occultée ou déposée en dehors des périodes effectives de gêne à la circulation, et retirée à la fin du chantier.

L'occupant ou son exécutant doit prendre, de jour comme de nuit, sous sa responsabilité et à ses frais, toutes les mesures relatives à l'exploitation et à la signalisation du chantier.

Elle est installée selon la fiche CF 24 du manuel du chef de chantier.

La signalisation devra être conforme aux prescriptions de l'instruction interministérielle sur la signalisation temporaire approuvée par l'arrêté du 6 novembre 1992.

La signalisation permanente est adaptée simultanément pour être en cohérence avec la signalisation temporaire.

En cas de besoin, elle sera adaptée ou complétée à la demande du Service Gestionnaire de la voirie.

ARTICLE 3

Monsieur le Colonel Commandant le Groupement de Gendarmerie Départemental de l'Allier, Monsieur le Président du Conseil Départemental et Madame le Maire de Chemilly sont chargés chacun en ce qui le concerne de l'exécution du présent arrêté dont copie sera faite à :

Monsieur le Maire de Bressolles, l'entreprise TEDO ELAGAGE SARL, Monsieur le Chef de l'Unité Territoriale Technique de Dompierre/Moulins et Monsieur le Chef de l'Unité Territoriale Technique de Cérilly/Bourbon l'Archambault.

Fait à Chemilly, le 13 avril
2026

Fait à Dompierre-sur-Besbre, le 13 avril 2026

le Maire de Chemilly

Claire CABANEL

le Président du Conseil départemental
pour le Président du Conseil départemental
et par délégation
le Chef de l'Unité Territoriale Technique de
Dompierre/Moulins,

Hervé DETROUSSAT

« Le présent arrêté peut faire l'objet d'un recours devant le Tribunal Administratif de Clermont-Ferrand dans un délai de deux mois à compter de sa notification, de son affichage et/ou de sa publication. La juridiction administrative compétente peut aussi être saisie par l'application Télérecours citoyens accessible à partir du site www.telerecours.fr »

Alternat par signaux tricolores

Circulation alternée Route à 2 voies

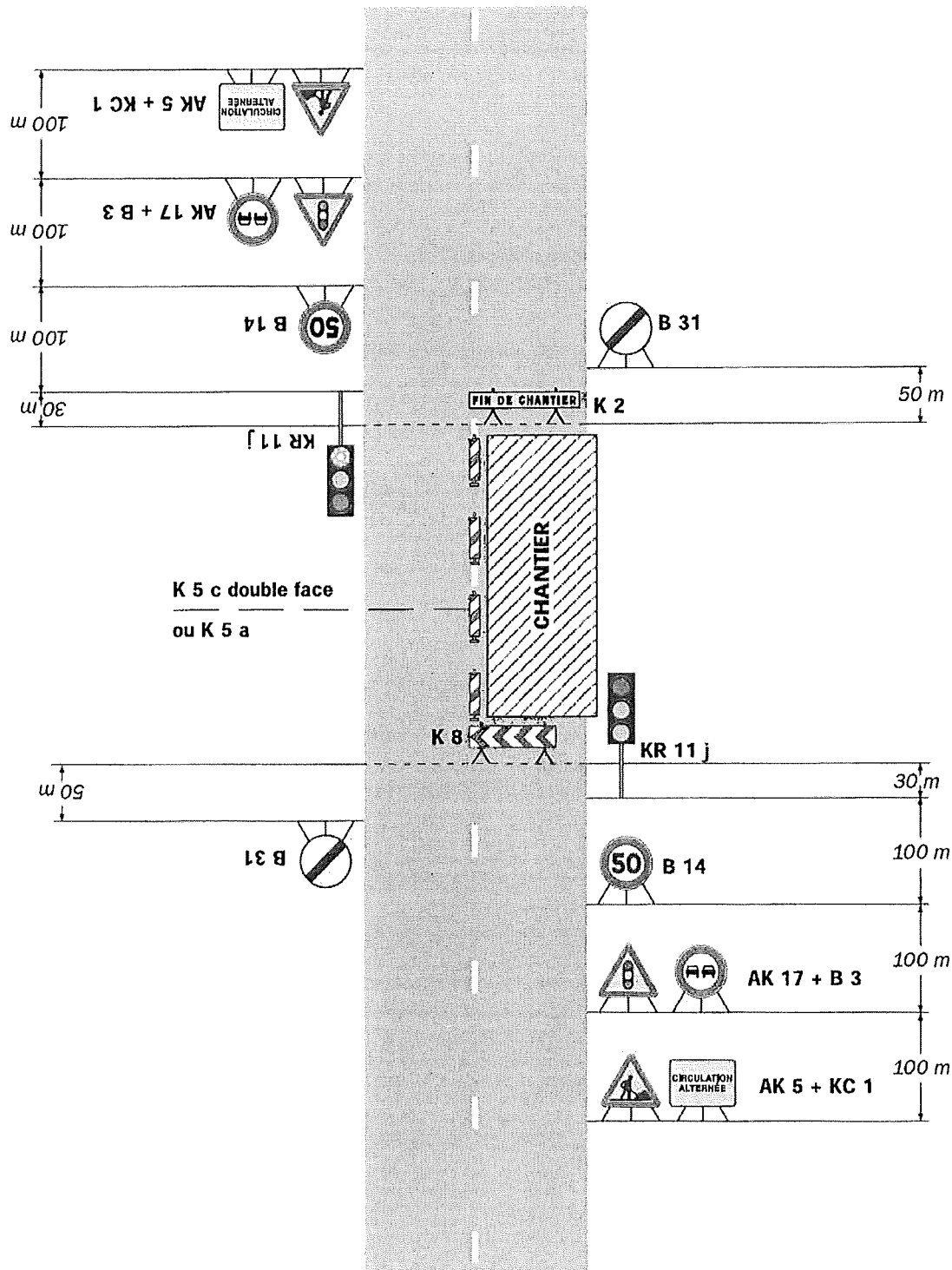

Remarque(s) :

- Schéma à appliquer notamment lorsque l'alternat doit être maintenu de nuit, en absence de visibilité réciproque.
- Un panneau B 14 de limitation de vitesse à 70 km/h peut éventuellement être intercalé entre les panneaux AK 5 et AK 17.