

ARRÊTÉ TEMPORAIRE N° CE_2026_13166_T **LE PRÉSIDENT DU CONSEIL DÉPARTEMENTAL**

VU le Code général des collectivités territoriales et notamment l'article L. 3221-4

VU le Code de la route et notamment les articles R. 411-8 et R. 411-25

VU l'Instruction interministérielle sur la signalisation routière et notamment le livre 1, 4ème partie, signalisation de prescription et le livre 1, 8ème partie, signalisation temporaire

VU l'arrêté n°27 DAJCP/2025 du 10 mars 2025 exécutoire le 10 mars 2025, de Monsieur le Président du Conseil Départemental de l'Allier donnant délégation de signature aux agents de la Direction des infrastructures de Mobilité

VU la demande de l'entreprise CIRCET demeurant 4 rue des Martoulets 03110 Charmeil représentée par Madame Virginie THUEL CHASSAIGNE, en date du 22/04/2026

CONSIDÉRANT que les travaux de remplacement des supports à l'identique, réalisés par l'entreprise, sur la RD 291 du PR 12+0700 au PR 13+0400, sur le territoire des communes de Besson et Chemilly, nécessitent une réglementation de la circulation

CONSIDÉRANT qu'il est nécessaire d'assurer la sécurité des usagers de la RD 291 et du personnel intervenant sur le chantier

ARRÊTE

ARTICLE 1

Du 27 avril 2026 au 29 mai 2026 inclus, sur la RD 291 du PR 12+0700 au PR 13+0400, sur les communes de Besson et Chemilly, la circulation est réglementée de la manière suivante :

Dans la zone de travaux, et sur décision du gestionnaire de la voirie, la circulation sera alternée par piquets K10

L'alternat est géré par l'entreprise CIRCET .

La longueur maximale de l'alternat ne peut dépasser 200 mètres.

La vitesse est limitée à 50 km/h.

Le dépassement de tous les véhicules à moteurs autres que les deux roues sans side-car est interdit.

Le stationnement de tous les véhicules à moteur est interdit sauf engins et véhicules liés au chantier.

ARTICLE 2

La signalisation au droit et aux abords du chantier est mise en place par l'entreprise CIRCET. Celle-ci devra être maintenue en bon état pendant toute la durée des travaux, occultée ou déposée en dehors des périodes effectives de gêne à la circulation, et retirée à la fin du chantier.

L'occupant ou son exécutant doit prendre, de jour comme de nuit, sous sa responsabilité et à ses frais, toutes les mesures relatives à l'exploitation et à la signalisation du chantier.

Elle est installée selon la fiche CF 23 du manuel du chef de chantier.

La signalisation devra être conforme aux prescriptions de l'instruction interministérielle sur la signalisation temporaire approuvée par l'arrêté du 6 novembre 1992.

La signalisation permanente est adaptée simultanément pour être en cohérence avec la signalisation temporaire.

En cas de besoin, elle sera adaptée ou complétée à la demande du Service Gestionnaire de la voirie.

ARTICLE 3

Monsieur le Président du Conseil Départemental et Monsieur le Colonel Commandant le Groupement de Gendarmerie Départemental de l'Allier sont chargés chacun en ce qui le concerne de l'exécution du présent arrêté dont copie sera faite à :

Monsieur le Chef de l'Unité Territoriale Technique de Cérilly/Bourbon l'Archambault, Monsieur le Maire de Besson, Madame le Maire de Chemilly, l'entreprise CIRCET, le SICTOM Nord Allier et l'Antenne régionale des transports de l'Allier.

Fait à Cérilly, le _____

**le Président du Conseil départemental
pour le Président du Conseil départemental
et par délégation
le Chef de l'Unité Territoriale Technique de
Cérilly/Bourbon l'Archambault,**

Ken MOTTIN

« Le présent arrêté peut faire l'objet d'un recours devant le Tribunal Administratif de Clermont-Ferrand dans un délai de deux mois à compter de sa notification, de son affichage et/ou de sa publication.
La juridiction administrative compétente peut aussi être saisie par l'application Télérecours citoyens accessible à partir du site www.telerecours.fr »

Implantation Supports sur DP

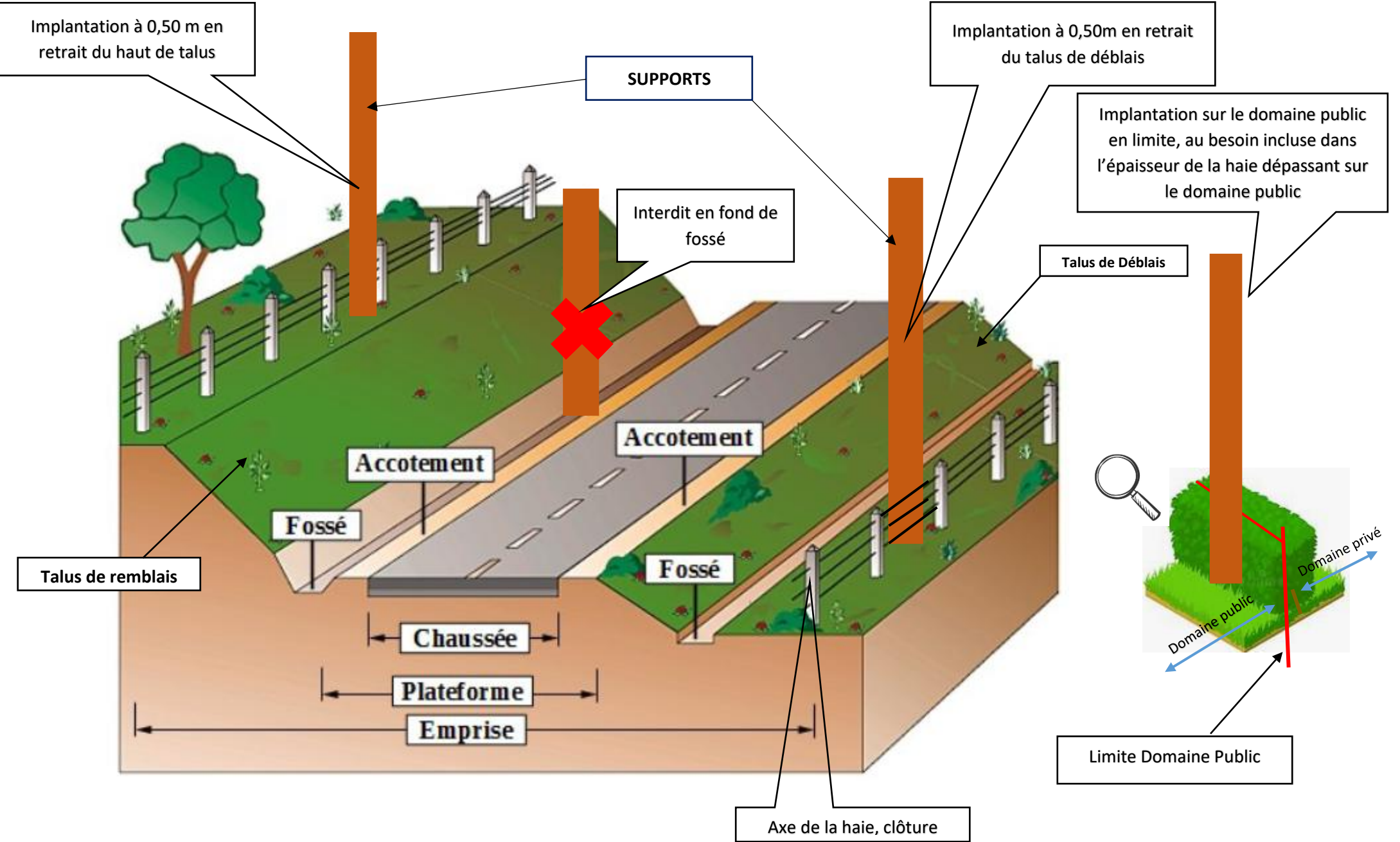

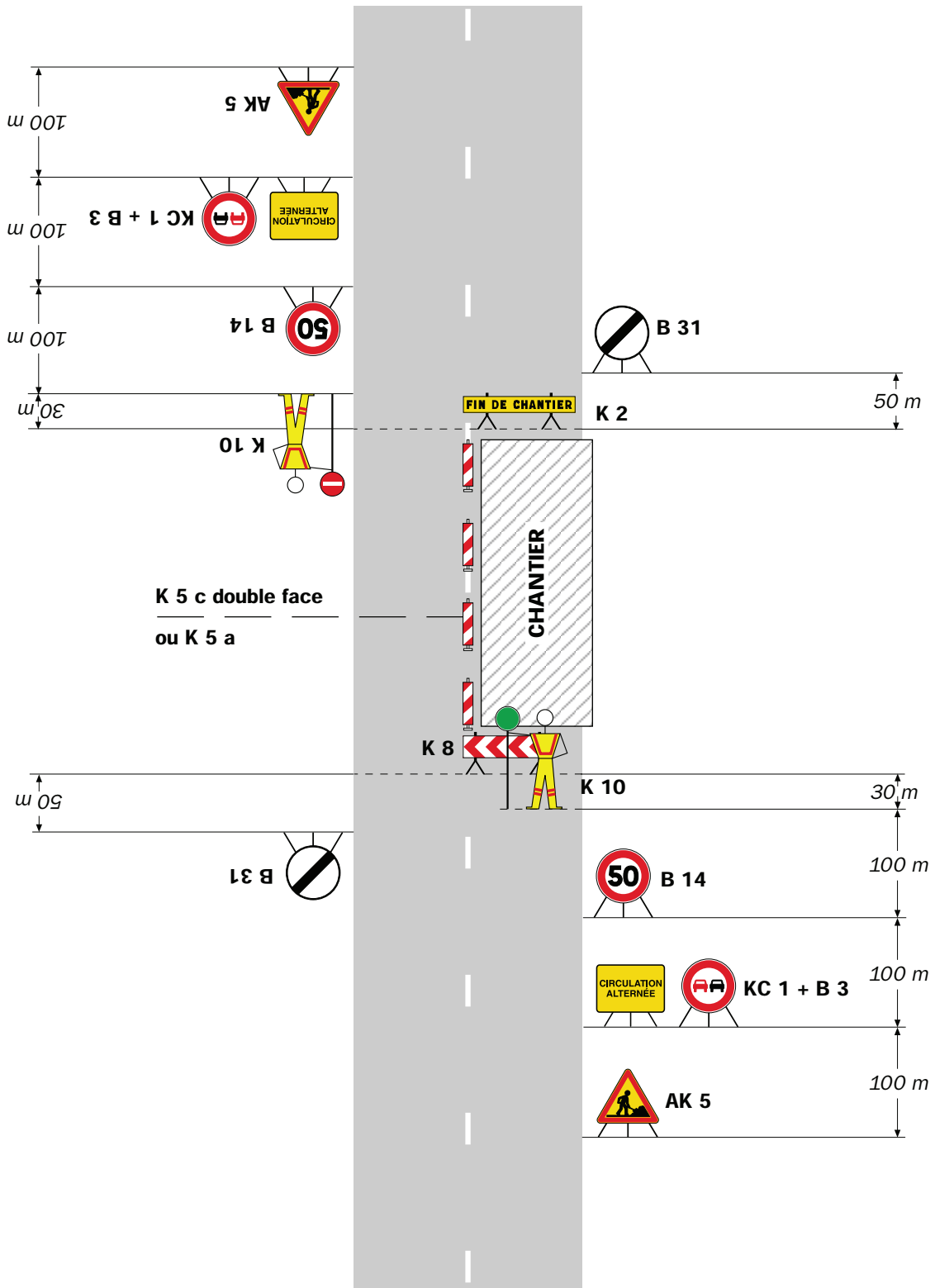

Remarque(s) :

- Dispositif applicable uniquement de jour et sous certaines conditions : Cf. Signalisation temporaire - Les alternats.

- Un panneau B 14 de limitation de vitesse à 70 km/h peut éventuellement être intercalé entre les panneaux AK 5 et KC 1.