

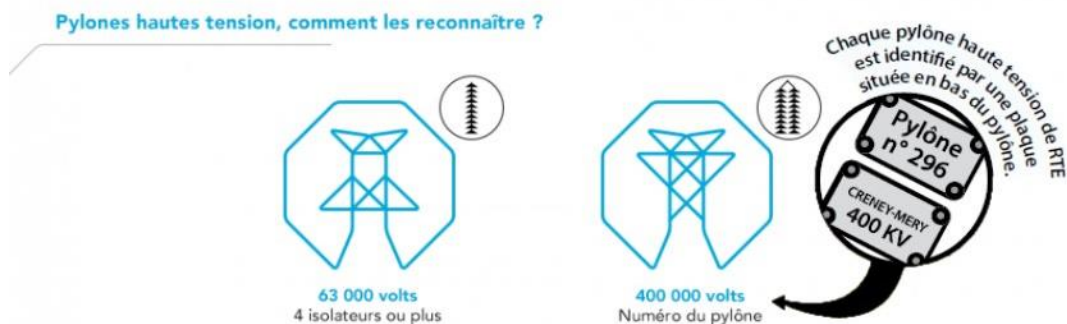

AVIS

Il est porté à la connaissance des habitants que des travaux d'entretien de la végétation nécessaires au bon fonctionnement de(s) ligne(s) à haute tension :

LIT63kVN01PUY00-PIQUAGEBAIGTS(LIAISONNORTH5Z31PUY05) Portée(s) : 42-43



**Ces travaux vont être entrepris sur le territoire de la commune de :
BERENX**

**à dater du 01/01/2026
jusqu'au 15/03/2026**

RTE – Groupe Maintenance Réseaux BEARN, confie l'exécution de ces travaux à l'entreprise :

**TREIVI/ANCAR (LABARTHE Pierre)
pierre@ancarsl.com
07 82 35 34 55**

Pour savoir si vous êtes concernés par les travaux d'entretien de la végétation vous pouvez consulter la carte du Réseau à l'adresse : <https://www.rte-france.com/carte-reseau-transport-electricite> ou directement via le flashcode ci-contre.

Faire référence aux numéros de portées ci-dessus

(Exemple - Nom de la ligne : Portée(s) 21-26 Travaux du Pylône N°21 allant au Pylône N°26 ou Exemple - Nom de la ligne : Portée(s) PAU-26 Travaux du Poste Electrique de PAU allant au Pylône N°26)



Pour toutes informations, les intéressés pourront s'adresser aux représentants locaux de RTE qui assure le contrôle des travaux :

RTE GMR BEARN

*2, rue Faraday
64140 BILLERE*

**DUPUY Grégory (06.45.15.61.30)
André DARRICARRERE (06 85 04 58 81)**