CONFLUENCES BAR LE DUC

8, Avenue du 94ème RI 55000 BAR LE DUC

Programme du 14 octobre au 20 octobre 2026

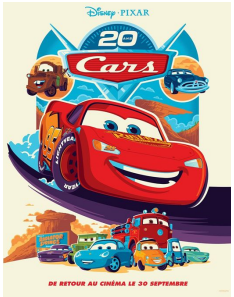

Cars quatre roues

Animation, comédie, action, fantastique (1H57

De **John Lasseter - Sortie le 30/09/2026**

Avec **Guillaume Canet, Bernard-Pierre Donnadieu, Cécile De France, Samuel Le Bihan, Guillaume Orsat**

Flash McQueen, une splendide voiture de course toute neuve promise au succès, découvre que dans la vie, ce n'est pas de franchir la ligne d'arrivée qui compte, mais le parcours que l'on a suivi. Parti pour participer à la prestigieuse Piston Cup, il atterrit suite à une déviation dans la petite ville tranquille de Radiator Springs, sur la Route 66.McQueen va apprendre à connaître Sally (une élégante Porsche 2002), Doc Hudson (une Hudson Hornet 1951 au passé mystérieux), et Mater (une dépanneuse rouillée mais à qui on peut faire confiance). Ils vont l'aider à découvrir qu'il y a des choses plus importantes que les trophées, la gloire et les sponsors...

Mer : 16h00
Dim, Lun, Mar : 10h35

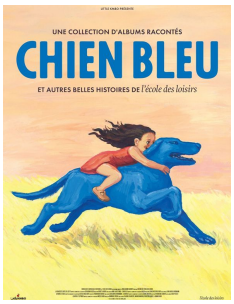

Chien bleu

Animation, famille (0H33) - France

De **Dominique Pochat, Jean-Ch - Sortie le 16/09/2026**

Il était une fois une petite oie à la recherche d'une chaussette verte, un ourson qui avait trouvé un bonnet, un étrange chien au pelage bleu, deux voisins lapins fâchés... et une lérote qui rêvait de neige plutôt que d'hiberner.Ouvrez la malle aux trésors de l'école des loisirs et découvrez Chien Bleu et quatre autres histoires comme vous ne les avez encore jamais vues ni entendues !Programme :- La Chaussette verte de Lisette - D'après l'album de Catharina Valckx : Lors d'une promenade, Lisette trouve une jolie chaussette verte. Mais elle rencontre en chemin Matou et Matoche, deux affreux chats qui se moquent d'elle parce qu'il lui manque une chaussette.- Chien bleu - D'après l'album de Nadja : Charlotte a un ami qui n'est pas comme les autres : un chien au pelage bleu et aux yeux verts brillants comme des pierres précieuses. Il vient la voir tous les soirs et elle aimerait le garder, mais sa maman s'y oppose.- Un ours à l'école - D'après l'album de Jean-Luc Englebert : Le dernier jour d'automne, un petit ours se promène dans la forêt et découvre un joli bonnet coloré. Il reprend son chemin en sautillant et arrive jusque dans la cour d'une école. Comme la cloche sonne, une fillette le prend par la main pour entrer en classe...- La Brouille - D'après l'album de Claude Boujon : Monsieur Brun, un lapin marron, et Monsieur Grisou, un lapin gris, sont voisins mais ne s'entendent pas bien. Lorsqu'un renard menace leurs terriers, les deux compères apprennent cependant à cohabiter.- Clarissa et Septimus - D'après l'album d'Amélie Graux : Clarissa n'est pas une lérote ordinaire. Plutôt que de dormir tout l'hiver, elle rêve secrètement de voir la neige, dont lui a tant parlé son ami Septimus. Un jour, alors que sa famille s'apprête à hiberner, Clarissa parvient à s'éclipser...

Dim : 10h30

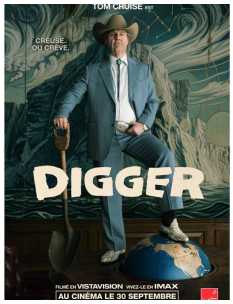

Digger

Action, comédie (2H10) - U.S.A., Mexique, Gr

De **Alejandro Gonzalez Inarri - Sortie le 30/09/2026**

Avec **Tom Cruise, Sandra Hüller, Riz Ahmed, John Goodman, Michael Stuhlbarg**

L'homme le plus puissant au monde se lance dans une mission effrénée pour s'ériger en sauveur de l'humanité avant que la catastrophe, qu'il a lui-même déclenchée, n'anéantisse la planète.

Jeu : 18h20
Ven : 13h30 | 20h45
Sam : 20h45
Dim : 18h15

Ducobu et le fantôme de saint-potache

Comédie, famille (1H29) - France, Belgique

De **Elie Semoun - Sortie le 07/10/2026**

Avec **Charlie Garnier Naslin, Elie Semoun, Émilie Caen, Frédérique Bel, Loïc Legendre**

C'est Halloween, et Ducobu revient pour une aventure pleine de rires et de mystères ! Le professeur Latouche et Mademoiselle Rateau emménagent dans une maison... hantée par le fantôme d'Anatole, le plus grand cancre de l'histoire de l'école Saint-Potache. Ce fantôme farceur va entraîner Ducobu, Léonie, leurs parents et Kitrish dans une série de péripéties aussi drôles qu'inattendues. Mais attention : à Halloween, tout peut arriver...

Mer : 14h00 | 15h55
Jeu : 18h05
Ven : 18h00
Sam : 14h00 | 16h00 | 18h00
Dim : 10h45 | 13h50
Lun, Mar : 10h45 | 14h00 | 16h00

Fausse note

Drame (1H30) - France, Belgique

De **Alexandre Arcady - Sortie le 07/10/2026**

Avec **Kad Merad, Benoît Poelvoorde, Caterina Murino, Pascale Louange, Christian Morin**

Lors de son ultime concert à Paris, un chef d'orchestre de renom est confronté à un admirateur insistant. Sous ses apparences de « Monsieur tout le monde », le « Fan » s'infiltre dans l'Opéra, perturbe la soirée et force un face à face inattendu avec le chef d'orchestre. Surgit alors un passé commun enfoui, où la musique devient le révélateur d'une vérité bouleversante. Une nuit de tension et de vérité où la mémoire, la culpabilité et la justice s'affrontent en sourdine.

Mer, Lun : 18h50
Ven : 16h05
Sam : 17h55
Mar : 10h30 | 18h50

Garance

Drame (1H55) - France, Belgique

De **Jeanne Herry - Sortie le 23/09/2026**

Avec **Adèle Exarchopoulos, Sara Giraudeau, Sarajeanne Drillaud, Anne Suarez, Mathilde Roehrich**

Garance est une jeune actrice mais qui n'est pas une vedette. Elle gère et assure tout de son mieux, vaillante, joyeuse, soldate, et elle trouve dans l'alcool un carburant, un réconfort inconditionnel. Garance change de vie et commence alors un parcours de huit ans de déménagements, de travail, de rencontres, de fêtes et d'angoisses, de joies et de coups durs. Une révolution intime, amicale et sexuelle, mais elle consomme toujours plus. Jusqu'à la potentialité de la mort.

Mer : 18h35
Jeu : 13h30
Ven, Sam : 18h00
Dim : 18h20
Lun, Mar : 18h30

Heart of the beast

Action, aventure (1H41) - U.S.A.

De **David Ayer - Sortie le 23/09/2026**

Avec **Brad Pitt, J.K. SIMMONS, Anna Lambe, Uber**

Après un terrible crash d'avion, James Belmont, ancien des forces spéciales, se retrouve perdu au coeur de l'Alaska avec son chien Odin, depuis toujours à ses côtés. Livrés à eux-mêmes dans une nature aussi magnifique qu'impitoyable, ils devront puiser dans leurs dernières forces pour survivre ensemble.

Mer : 17h55
Jeu : 18h50
Ven, Sam : 13h50 | 19h55
Dim : 16h10 | 20h35
Lun, Mar : 13h45 | 17h55

La maison de nos reves

Comédie (1H29) - France

De **Claude Zidi Jr. - Sortie le 07/10/2026**

Avec **Kev Adams, Chantal Ladesou, Camille Aguilar**

Benjamin et Amélie, jeune couple de trentenaires décide d'acheter la maison de leurs rêves en viager à Nicolette, une dame qui semble mourante. Mais peu après la vente, elle va beaucoup mieux et le couple se demande s'il n'a pas été arnaqué. Bientôt à genoux financièrement, ils sont forcés de penser au pire.

Mer, Jeu : 16h55 | 20h45
Ven, Sam : 16h00 | 20h00
Dim : 16h15 | 20h45
Lun : 16h20 | 20h45
Mar : 10h40 | 16h20 | 20h45

Les misérables

Drame, historique (2H56) - France

De **Fred Cavayé - Sortie le 14/10/2026**

Avec **Vincent Lindon, Tahar Rahim, Camille Cottin, Benjamin Lavernhe, Noémie Merlant**

Libéré après 19 ans de bagne pour le vol d'un pain, Jean Valjean décide de changer de vie et de faire le bien autour de lui. Sous une fausse identité, il devient avec le temps un notable respecté de tous. Venant en aide à Fantine, une ouvrière mourante, il promet de sauver sa fille, Cosette, des griffes des cruels Thénardier. Mais son passé le rattrape : l'inspecteur Javert, un policier implacable au passé lui aussi tourmenté, le traque sans relâche afin de le renvoyer au bagne. Dans un Paris en pleine révolution, Valjean doit lutter pour protéger Cosette et achever sa rédemption, entre sacrifices et quête de justice.

Mer, Jeu, Lun, Mar : 13h30 | 20h00
Ven, Sam : 13h30 | 20h30
Dim : 10h30 | 15h50 | 20h00

Malfaisante

Epouvante-horreur (1H34) - U.S.A. **interdit -12 ans**

De **Rob Savage - Sortie le 14/10/2026**

Avec **Jessica Chastain, Jay Duplass, Arabella Olivia Clark, Dichen Lachman, Karen Allen**

MALFAISANTE nous entraine dans l'univers de la très jeune Bela, dont le quotidien se détériore de jour en jour en raison de la relation qu'elle entretient, au coeur de sa propre maison, avec une entité malveillante qui ressemble étrangement à sa propre mère.

Mer : 13h50 | 21h00
Jeu : 16h30 | 21h00
Ven : 13h50 | 17h50 | 22h05
Sam : 15h50 | 22h05
Dim : 15h55 | 21h00
Lun, Mar : 16h55 | 21h00

Mochy

Animation (1H25) - Belgique

De **Jérémie Degruson, Yanis B - Sortie le 14/10/2026**

Mochy est un jeune chien au grand coeur... mais il n'a pas un physique facile... Ça ne l'empêche pas d'avoir un rêve : participer au concours du plus beau chien. Défiant tous les obstacles, il va tout faire pour réaliser ce projet fou avec le secret espoir d'y trouver l'humain qui l'aimera pour la vie.

Mer : 14h10 | 16h10
Sam : 16h05
Dim : 10h50 | 14h00 | 16h10
Lun, Mar : 10h50 | 14h10 | 16h10

Ni vue, ni connue

Comédie (1H55) - France

De **Marc Fitoussi - Sortie le 07/10/2026**

Avec **Isabelle Huppert, Sandrine Kiberlain, Anne Marivin, Ana Girardot, Vincent Dedienne**

Corinne Maclou est figurante. Elle enchaîne les tournages avec l'espoir d'être remarquée et de décrocher enfin un vrai rôle. Lorsque son chemin croise celui de Sandrine Kiberlain et qu'une relation commence à se nouer entre les deux, Corinne espère concrétiser son rêve. Mais la célèbre actrice va-t-elle vraiment l'aider à se faire une place au sein de la grande famille du cinéma ?

Mer, Lun, Mar : 15h50 | 20h35
Jeu : 13h45 | 18h25
Ven : 13h30 | 18h15
Sam : 13h30 | 17h50
Dim : 13h35 | 18h10

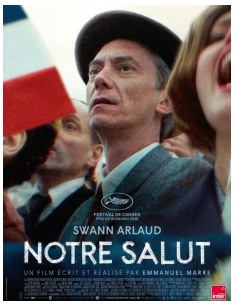

Notre salut

Drame, historique (2H39) - France, Belgique

De **Emmanuel Marre - Sortie le 30/09/2026**

Avec **Swann Arlaud, Sandrine Blancke, Harpo Guit, Mathilde Abd-El-Kader, Mathieu Perotto**

Septembre 1940, le régime de Pétain se met en place. Henri Marre, 49 ans, débarque à Vichy sans le sou, sans contact, loin de sa femme et ses enfants. Il voit dans la nouvelle administration l'opportunité de trouver enfin la place qu'il mérite. Dans sa valise, son traité politique édité à compte d'auteur, Notre Salut, où il défend ses convictions patriotiques et ses méthodes d'ingénieur. Son credo : « gagner en efficacité » pour relever la France de la débâcle. Mais peut-être qu'Henri cherche avant tout à fuir sa propre débâcle...

Mer, Dim, Mar : 18h00
Jeu : 13h30
Ven, Sam : 17h00
Lun : 10h30 | 18h00

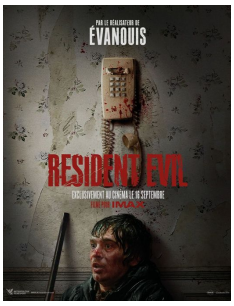

Resident evil

Science-fiction, epouvante-horreur, thriller (1H **interdit -12 ans**

De **Zach Cregger - Sortie le 16/09/2026**

Avec **Austin Abrams, Paul Walter Hauser, Zach Cherry, Kali Reis, Johnno Wilson**

Bryan, coursier médical, s'engage dans une course effrénée pour survivre, alors qu'autour de lui le monde s'enfonce dans un chaos total.

Ven : 15h50 | 22h10
Sam : 22h10

Street fighter

Action, arts martiaux (2H00) - U.S.A. **interdit -12 ans**

De **Kitao Sakurai - Sortie le 14/10/2026**

Avec **Noah Centineo, Andrew Koji, Callina Liang, Joe "Roman Reigns" Anoa'i, David Dastmalchian**

En 1993, Ryu et Ken Masters, deux Street Fighters autrefois inséparables, sont replongés dans l'arène lorsque la mystérieuse Chun-Li les recrute pour le prochain World Warrior Tournament : un affrontement brutal où se mêlent poings, destin et fureur. Mais derrière cette battle royale se cache une conspiration mortelle qui les oblige à s'affronter, tout en faisant face aux démons de leur passé... Et s'ils échouent, c'est GAME OVER.

Mer, Dim, Mar : 13h40 | 20h55
Jeu : 16h00 | 20h55
Ven : 15h50 | 21h55
Sam : 13h40 | 21h55
Lun : 10h40 | 13h40 | 20h55

Verity

Drame, romance, thriller (1H58) - U.S.A.

De **Michael Showalter - Sortie le 30/09/2026**

Avec **Anne Hathaway, Dakota Johnson, Josh Hartnett, Ismael Cruz Cordova, Brady Wagner**

Lowen Ashleigh est une écrivaine solitaire. Peinant à vivre de son métier, elle accepte de devenir le prête-plume de l'autrice à succès, Verity Crawford, et s'installe dans sa propriété isolée des regards. En découvrant ce qui semble être les notes personnelles de Verity, la jeune Lowen se retrouve confrontée à des révélations troublantes et inquiétantes concernant Jeremy, le mari de Verity. Elle peine alors à distinguer la fiction de la réalité, la manipulation de l'attirance, le trouble de l'obsession.

Mer, Lun, Mar : 18h10
Jeu : 15h45
Ven, Sam : 19h50
Dim : 13h45