DIRE ET LIRE A L'AIR

LES MÉDIATHÈQUES EN VADROUILLE

du 16 au 27 septembre 2026

Des spectacles gratuits pour tous

www.mediagers.fr

Illustration : Sébastien Laudenbach

MÉDIATHÈQUE DÉPARTEMENTALE DU GERS

LE DÉPARTEMENT

Édito

Au moment où l'été s'efface doucement, **Dire et Lire à l'Air** invite, comme chaque année depuis 15 ans, à prolonger l'évasion par les mots, les images et les sons. Ce rendez-vous culturel propose de découvrir la lecture sous des formes multiples, vivantes et accessibles, où les histoires quittent les pages pour se partager autrement. Porté par l'engagement des équipes des bibliothèques du Gers, le festival va à la rencontre de tous les publics, curieux comme passionnés, avec l'envie de transmettre le goût des récits et d'ouvrir des horizons sans limites.

La **15e édition**, organisée du **16 au 27 septembre 2026**, rassemblera **23 bibliothèques** du réseau ainsi que la médiathèque départementale. Ensemble, elles feront vivre le territoire au rythme d'une programmation itinérante, investissant aussi bien les espaces publics que des lieux plus insolites. Au cœur de cette édition, **six spectacles** parcourront le département, chacun proposant une manière singulière de relier la scène aux œuvres. Fidèle à son identité, le festival s'accompagne chaque année d'une **affiche originale**, conçue par un artiste issu de la bande dessinée, de l'illustration jeunesse ou de l'animation, affirmant ainsi son attachement à la création contemporaine.

Gratuit et ouvert à tous, **Dire et Lire à l'Air** défend une approche conviviale et inventive de la culture, où les œuvres se vivent et se partagent, bien au-delà du livre.

Un grand merci à toutes les personnes mobilisées pour faire exister cet événement sur l'ensemble du territoire, et au public qui répond toujours plus nombreux à ces rencontres originales. Que cette édition soit, pour chacune et chacun, l'occasion de découvertes inattendues et de moments précieux ouvrant la voie au rêve et à une culture inclusive.

Bon festival à toutes et tous

Philippe Dupouy
Président du Conseil Départemental du Gers

À découvrir

Spectacles gratuits pour tous

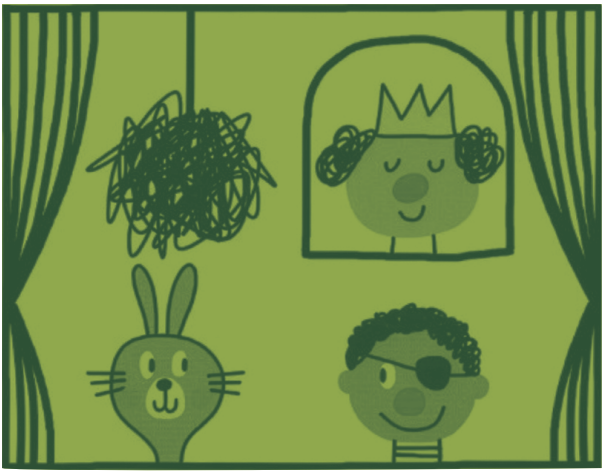

DANS LE NID DES GÉANTS

Édouard Manceau

D'où viennent les personnages des livres ? Ça sert à quoi de lire, d'imaginer, de rêver quand on est un enfant ? Édouard Manceau, auteur de plus d'une centaine d'albums pour la jeunesse, aura-t-il les réponses à ces questions ? Dans le nid des géants est avant tout une invitation à l'imaginaire en suivant traits à traits la naissance d'une histoire… une histoire qui voyage, qui s'imagine, qui naît et qui grandit ! On y croise une souris, une princesse, un pirate, un livre, des crayons, des feuilles blanches, des feuilles habitées et même un public… !

Comédien et illustrateur
Édouard Manceau
Collaboration artistique
Nicolas Ducron
Production et mentions légales
Droit de Cité, la ville de Méricourt (62), la ville de Leforest (62)

- **Mercredi 16 sept.**
  À Barran à 16h
- **Samedi 26 sept.**
  À Samatan à 11h
- **Dimanche 27 sept.**
  À Le Houga à 16h30

★ Spectacle pour les géants
De 3 à 5 ans
35 minutes

FABRICE GUY, L'OPÉRA ROCK

Compagnie Chicken Street et Couleurs de Chap'Cie

Au coin d'une rue, deux potes un peu punks, Ded & Steven espèrent tutoyer les étoiles en jouant l'opéra rock bricolé à la gloire de Fabrice Guy. Cet homme que l'on peut croiser tous les jours et qui a tutoyé les étoiles en devenant champion olympique du combiné nordique à Albertville en 1992. Ded & Steven sont deux personnes aux allures disparates. L'un bidouille de la musique sur cassettes, l'autre fabrique des effets spéciaux à base de planches et de vis à bois. Ensemble, ils jouent *Fabrice Guy, l'opéra rock*. Avec des compositions et des chorégraphies au son Lo-Fi et aux mélodies remuantes, *Fabrice Guy l'opéra rock* est un spectacle punk *diy*. Simple, brut et spectaculaire !

Idée originale Charles Bulle
Comédiens et mise en scène Charles Bulle et Nicolas Moreau
Regards extérieurs Cécile Gheerbrant (Cie Les oreilles et la Queue), Jean-Louis Cordier (Cie Troupe), Mathieu Créteur (Couleurs de Chap'Cie), Dominique Comby dit Le Kei (Cie des Chercheurs d'Air)

- **Jeudi 24 sept.**
  À Montesquiou à 18h30
- **Vendredi 25 sept.**
  À Cologne à 19h
- **Samedi 26 sept.**
  À Fleurance à 16h

★ Musique bricolée et théâtre d'objet pour la rue ou ailleurs

ⓘ Tout public, à partir de 6 ans

⏲ 1 heure

LA SOUPE À L'OIGNON

Arnaud Cance

Le tout nouveau spectacle d'Arnaud Cance est un joyeux mélange de contes, de musique, de cuisine et d'humour sélectionnés au marché de la culture populaire. Une soupe polyglotte aux arômes Gascons, Limousins, Languedociens, Provençaux, Auvergnats… Un voyage culinaire à travers les histoires des femmes et des hommes des pays Occitans… Le spectacle est multilingue français et occitan, avec ses différentes variantes. Il est aussi musical, car la préparation de la soupe est l'occasion de faire naître la musique par le détournement des objets du quotidien (relative à une pratique musicale très présente dans les chansons traditionnelles). Arnaud Cance est un musicien qui joue sur scène depuis plus de 20 ans, seul ou accompagné. Il chante et joue des chansons populaires occitanes, mais il sait aussi fort bien mélanger ces musiques avec de l'électro, du ragga, etc.

Écriture et jeu
Arnaud Cance et Éric Destout
Expertise linguistique
Laurent Labadie
Production
Sirventés

- **Jeudi 17 sept.**
  À Riscle à 18h
- **Vendredi 18 sept.**
  À Masseube à 18h
- **Samedi 19 sept.**
  À Montaut-les-Créneaux à 11h
  À Lectoure à 18h
- **Dimanche 20 sept.**
  À Condom à 11h

★ Conte, cuisine et musique
Tout public, à partir de 7 ans
1 heure

LES PETITES AVENTURES D'UNE COCCINELLE MYOPE ET L'ATELIER DES SONGES

Elsa Huet et Jean-Noël Criton

Films d'animation réalisés en papier et stop motion pour *Les petites aventures d'une coccinelle myope* et d'après les illustrations d'Elsa Huet pour *L'atelier des songes*. L'un est une fable écologique et l'autre une adaptation d'un album. Mais les deux sont des ciné-concerts pour tout-petits et ils sont accompagnés par la musicienne Sophie Pillet ! Elle y joue du piano, de l'accordéon, du charango ou encore du *toy*-piano.

Réalisation
Elsa Huet et Jean-Noël Criton
Musicienne
Sophie Pillet

Les petites aventures d'une coccinelle myope :
- **Mercredi 23 sept.**
  À Aignan à 16h
- **Vendredi 25 sept.**
  À Panjas à 17h
- **Dimanche 27 sept.**
  À Miradoux à 15h30

L'atelier des songes :
- **Samedi 26 sept.**
  À Pavie à 10h30

★ Ciné-concert pour tout-petits

ℹ Tout public, à partir de 3 ans

⏲ 45 minutes

© Ville et Communauté Urbaine d'Alençon, direction de la com., Olivier Heron

PRENDS-EN DE LA GRAINE !

Compagnie Les Miscellanées

Un *one man show* bourré d'humour pour toute la famille ! Sur scène il y a la Graineterie de Mots : une charrette avec de petits tiroirs patinés contenant des centaines de sachets de graines de mots. Parce que les mots c'est comme les plantes, pour que ça pousse il faut semer ! C'est le moment d'enrichir la biodiversité de votre vocabulaire et d'ensauvager vos champs sémantiques... Sans se prendre au sérieux, car ici on accueille aussi les dyslexiques, les dysorthographiques, les jargonneux, les patoisants, les argotiques ! Un spectacle original, délirant, festif dont on ressort... Heureux. Venez rire et (re)découvrir la langue française... Mais venez surtout partager un joyeux moment de convivialité !

Comédien Johann Charvel
Regard extérieur Antoine Clée
Scénographie Johann Charvel et Pierre Bertin
Écriture des 450 sachets Johann Charvel
Attachée de production Gaëlle Dupuis

- **Jeudi 17 sept.**
  À Ségoufielle à 19h
- **Vendredi 18 sept.**
  À Saint-Clar à 18h30
- **Samedi 19 sept.**
  À Marciac à 18h
- **Dimanche 20 sept.**
  À Ordan Larroque à 16h

★ Théâtre de rue
Tout public, de 7 à 97 ans
50 minutes

CINÉ-CONCERT VIDEO GAME

Sylvain et Damien du 1Up Collectif

Revisite ludique des débuts du cinéma avec une sélection de cinq courts métrages étonnants. Du cartoon américain au film à trucs colorisé de Segundo de Chomón (le Georges Méliès espagnol). Ce ciné-concert a été créé suite à une commande de la Cinémathèque de Toulouse pour le festival Synchro. Les deux musiciens accompagnent en live ces films avec des consoles de jeux vidéo trafiquées, des pistes de sons préenregistrées et une bonne dose d'impro !

★ Ciné-concert sur consoles Nintendo et Gameboy
ⓘ Tout public, à partir de 6 ans
⏲ 45 minutes

- **Mercredi 16 sept.** À Mirande à 14h30
- **Jeudi 17 sept.** À Mauvezin à 19h
- **Vendredi 18 sept.** À Viella à 19h

Agenda 2026

MERCREDI 16 SEPTEMBRE

MIRANDE

CINÉ-CONCERT *VIDEO GAME*

14h30

Cinéma

Partenaire Ciné Astarac

BARRAN

DANS LE NID DES GÉANTS

16h

Maison de l'enfance

★ Exposition des activités manuelles des enfants de la Maison de l'Enfance de Barran autour des albums d'Edouard Manceau *Roule ma poule* et *Merci le vent* (Ed. Milan). Goûter offert après le spectacle.

Partenaires

La Maison de l'enfance et l'école de Barran.

JEUDI 17 SEPTEMBRE

RISCLE

LA SOUPE À L'OIGNON

18h

Tiers lieu devant Sol'Adour à côté de l'Ehpad Bel Adour
Repli à la médiathèque

★ Avant le spectacle, l'association Alavetz proposera quelques chants.

Partenaires

L'Association Sol'Adour et l'Association Alavetz.

SÉGOUFIELLE

PRENDS-EN DE LA GRAINE !

19h

Dans le parc derrière la bibliothèque
Repli à la salle des fêtes

★ La représentation sera suivie d'un apéro-jeux : de quoi se régaler et s'amuser autour des graines et des mots.

★ **Durant tout le mois de septembre**, *Les graines et les mots* seront à l'honneur à la bibliothèque.

MAUVEZIN

CINÉ-CONCERT *VIDEO GAME*

19h

Cinéma

★ Spectacle suivi d'une auberge espagnole au foyer culturel.

★ **Durant tout le mois de septembre**, animations autour des jeux vidéo à la médiathèque.

Partenaire CinéMauv'.

VENDREDI 18 SEPTEMBRE

MASSEUBE

LA SOUPE À L'OIGNON

18h

Dans le parc Dasté sous barnum
Repli à la salle des fêtes

★ Suivi d'un pot offert par la Mairie à l'issue du spectacle puis d'un concours de soupes diverses et variées, chaudes ou froides, salées ou sucrées à partager.

SAINT-CLAR

PRENDS-EN DE LA GRAINE !

18h30

Dans le jardin de la médiathèque
Repli à la vieille église

★ Venez échanger vos graines libres et vos mots préférés ! Suivi d'un apéritif offert par les Amis de la médiathèque et d'une auberge espagnole.

Partenaires

LALO et la grainothèque.

VIELLA

CINÉ-CONCERT *VIDEO GAME*

19h

Parc de l'église.
Repli au foyer.

★ Apéritif offert par la mairie après le spectacle.

SAMEDI 19 SEPTEMBRE

MONTAUT-LES-CRÉNEAUX

LA SOUPE À L'OIGNON

11h

Jardin de Roses

★ Apéritif offert après le spectacle.

MARCIAC

PRENDS-EN DE LA GRAINE !

18h

Cloître de Marciac
Repli à la Micro-folie

★ Suivi d'un pot offert par la Micro Folie.

★ **À découvrir en plus le mercredi 16 sept.** à 14h30 : Atelier « Jouons avec les mots » à la médiathèque de Marciac, pour les enfants à partir de 7 ans.

LECTOURE

LA SOUPE À L'OIGNON

18h

Village des brocs, ancien château des Contes d'Armagnac. Repli à la salle de la comédie

★ À l'occasion des Journées Européennes du Patrimoine organisées par la ville de Lectoure. Visites de sites patrimoniaux privés et publics.

DIMANCHE 20 SEPTEMBRE

CONDOM

LA SOUPE À L'OIGNON

11h

Cour du théâtre des Carmes.
Repli au Théâtre

★ Un coin lecture « Biblio'soupe » animé par la médiathèque sera accessible au public. Un temps d'échange autour d'un verre sera proposé après le spectacle. L'après-midi, des visites des coulisses du théâtre seront organisées (sur réservation au 05 62 28 47 21).

★ **À découvrir en plus le mercredi 16 sept.** à 10h30 au Condato Mago (marché couvert) : lectures à voix haute sur le thème du « bien manger ».

Partenaires

Les Amis de la Halle, le Centre social de la Ténarèze et la MSA Midi-Pyrénées Sud.

ORDAN LARROQUE

PRENDS-EN DE LA GRAINE !

16h

Place de la mairie

★ **À découvrir en plus à 15h**

→ Plusieurs ateliers d'art créatif : coloriages, peinture et fabrication de coccinelles, origami, reconstitution d'une coccinelle en papier collé ou déchiré.

→ Animation par l'école de musique du village : découverte des instruments (notamment l'accordéon).

→ Exposition de livres sur les coccinelles et la biodiversité.

★ Goûter offert après le spectacle par l'association CLV.

MERCREDI 23 SEPTEMBRE

AIGNAN

CINÉ-CONCERT POUR TOUT-PETITS : LES PETITES AVENTURES D'UNE COCCINELLE MYOPE

16h

Salle d'exposition

★ Goûter offert par la mairie après le spectacle.

Partenaires

L'ALAE et l'ALSH Aignan, la Cigale de Sabazan et l'atelier des petites paluches d'Aignan (ateliers en amont du spectacle et décoration de la salle).

JEUDI 24 SEPTEMBRE

MONTESQUIOU

FABRICE GUY, L'OPÉRA ROCK

18h30

Sous la halle. Repli à la Maison du temps libre

★ Présence d'un food truck sur place.

VENDREDI 25 SEPTEMBRE

PANJAS

CINÉ-CONCERT POUR TOUT-PETITS : LES PETITES AVENTURES D'UNE COCCINELLE MYOPE

17h

Bibliothèque

★ Un pot de l'amitié sera offert après le spectacle.

★ **Durant tout le mois de septembre** Exposition *Le monde en papier* réalisée par les enfants de l'ALAE de Panjas.

COLOGNE

FABRICE GUY, L'OPÉRA ROCK

19h

Sous la halle

★ Auberge espagnole après le spectacle.

★ **À découvrir en plus de 17h30 à 18h45**

→ Animations jeux en bois avec l'association Cologne Pages et partages aux Douves. (Repli sous les couverts en cas de pluie.) Jeux prêtés par le foyer rural de Cologne et la ludothèque l'Enjeux de L'Isle-Jourdain.

→ Exposition d'intruments de musique en carton créés lors d'ateliers avec l'ALSH à la médiathèque.

Partenaires

La librairie Des livres et vous de Sarrant avec un stand de livres autour des artistes et créations en récupération.

SAMEDI 26 SEPTEMBRE

PAVIE

CINÉ-CONCERT POUR TOUT-PETITS : L'ATELIER DES SONGES

10h30

Maison de la culture

★ Suivi d'un pot de l'amitié et d'un temps d'échange avec les artistes.

★ **À découvrir en plus à la médiathèque** Sélection d'albums de contes et de films d'animation disponibles au prêt.

SAMATAN/LOMBEZ

DANS LE NID DES GÉANTS

11h

Salle Jean-Claude Brialy à Samatan

★ Petit en-cas salé après le spectacle et tables de livres de l'auteur par la Librairie Buissonnière.

★ **Durant tout le mois de septembre**

→ Ateliers de création d'un monstre basé sur l'album *Gros cornichon* d'Edouard Manceau.

→ Lectures d'albums.

→ Autres animations autour du monstre et de la peur ! Toute la programmation à retrouver dans les deux médiathèques.

Réservation conseillée, car jauge limitée au 05 62 07 42 97 ou 05 62 60 30 45)

FLEURANCE

FABRICE GUY, L'OPÉRA ROCK

16h

Base de loisirs
Repli à l'École Pasteur

DIMANCHE 27 SEPTEMBRE

MIRADOUX

CINÉ-CONCERT POUR TOUT-PETITS : LES PETITES AVENTURES D'UNE COCCINELLE MYOPE

15h30

Salle des fêtes

★ Goûter offert après la représentation.

Partenaires La mairie de Miradoux, l'école et l'ALAE, l'association Culture et Loisirs et l'épicerie du Foirail

LE HOUGA

DANS LE NID DES GÉANTS

16h30

Salle de L'Oustalet

★ **À découvrir en plus dès 10h** dans le parc de la médiathèque : « Au fil d'Ariane » promenade-détente pour parents et enfants (à partir de 2 ans). Installation de petits espaces pour lire, faire une sieste, jouer ou écouter une comptine…

★ **À découvrir en plus mercredi 23 septembre** « Les Ateliers de Sylvie », lecture et création autour d'un album d'Edouard Manceau

→ De 14h à 17h : de 6 à 10 ans

→ De 16h à 17h : de 2 à 5 ans

★ **Durant tout le mois de septembre** Exposition *Images* de la MD32 à la médiathèque.

Spectacle et ateliers en places limitées, réservation conseillée au 05 62 08 98 94 ou *mediatheque@lehouga.fr*

Les spectacles à découvrir :

DANS LE NID DES GÉANTS
PRENDS-EN DE LA GRAINE !
LA SOUPE À L'OIGNON
CINÉ-CONCERT *VIDEO-GAME*
CINÉ-CONCERT POUR TOUT-PETITS
FABRICE GUY, L'OPÉRA

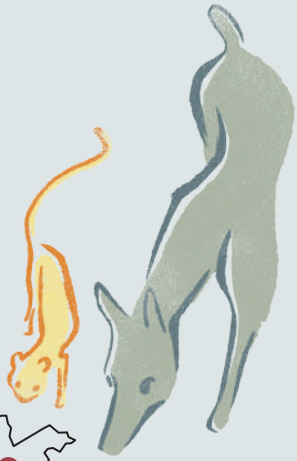

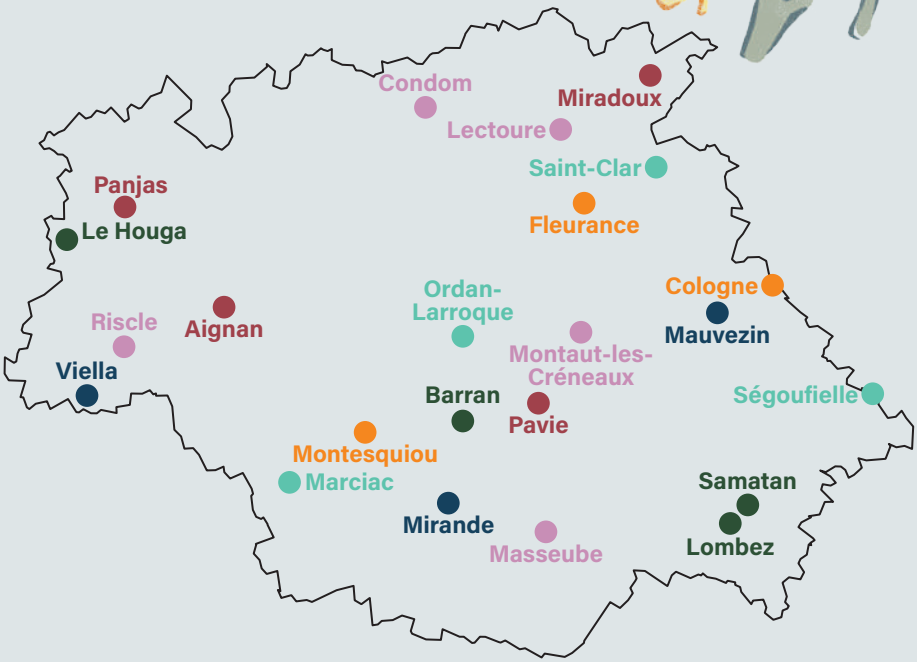

Design graphique : Cercle Studio
Imprimerie Champagnac – 15000 AURILLAC
Ne pas jeter sur la voie publique

Dire et lire à l'air

DES SPECTACLES GRATUITS POUR TOUTES ET TOUS

Médiathèque départementale du Gers
Renseignements au 05 62 67 42 47
www.mediagers.fr