



ZOOM

VOTRE
NOUVEAU
CONSEIL
MUNICIPAL



Direction de la publication :

Lydia BEATRIX BALLET

Commission Info Com :

Flavie GUILLOTEAU

Mise en page : Mairie de Teillé

Impression : HELLOPRINT

Tirages : 200 exemplaires

10 Impasse des Jardins

44440 TEILLÉ

02 40 97 23 15

www.teille44.fr



Merci pour votre confiance.

Vous nous avez renouvelé votre soutien lors des élections municipales. Ce résultat nous touche et nous engage. Nous continuerons à travailler avec sérieux, dans la continuité de ce qui a été engagé, avec l'envie de faire avancer notre commune de manière concrète et utile.

Nous souhaitons la bienvenue aux nouveaux élus qui rejoignent l'équipe municipale. Leur arrivée apporte des idées nouvelles et des regards différents. C'est une richesse pour le travail collectif que nous allons poursuivre ensemble, dans un esprit simple et constructif.

Nous adressons aussi un remerciement sincère aux élus qui ne font plus partie de l'équipe. Pendant six ans voire plus, ils ont consacré du temps et de l'énergie à la commune. Leur engagement a contribué à faire évoluer des projets, à accompagner les habitants et à gérer les situations du quotidien. Nous leur en sommes reconnaissants.

Le temps des élections est passé, celui du travail continue. La feuille de route que nous nous sommes fixée reste notre cap. Nous avancerons avec rigueur, en tenant compte des réalités et des priorités, sans précipitation mais avec constance.

Nous souhaitons rester une équipe proche de vous, accessible et à l'écoute. Vos remarques, vos idées et vos attentes sont importantes. Elles nous aident à ajuster nos actions et à répondre au mieux aux besoins de la commune.

Merci encore pour votre confiance. Nous poursuivrons ce mandat avec sérieux, dans un esprit collectif et avec la volonté d'agir, simplement, pour notre commune et pour chacun d'entre vous.

Arnaud PAGEAUD / Jérôme SQUELARD

-  **02 | ÉDITO**
-  **03 | MUNICIPALITÉ**
-  **10 | VIE ASSOCIATIVE**
-  **12 | DIVERS NOUVEAU AUTOUR**
-  **15 | VOS RENDEZ VOUS**
-  **16 | INFOS PRATIQUES**



Dates des prochains conseils municipaux :

Lundi **27 avril** 19H00

NAISSANCES

 05/01/2026 Liam **LEDUC**
DÉCÈS

 23/12/2025 **RENCIEN** André -74 ans

 06/01/2026 **TILLAULT** Roland-83 ans

 28/01/2026 **BÉNARD** Hubert-88 ans

 02/02/2026 **GARREC** née PINEAU Céline-49 ans

 12/02/2026 **ROBERT** née BAUDOUIN Denise-101 ans

 22/02/2026 **LAINÉ** née DAVID Anne-Marie-84 ans

 12/03/2026 **OUARY** née BIZEAU Marie-Louise-83 ans

 12/03/2026 **CHERRUAU** née DUPAS Fernande-91 ans

 15/03/2026 **RICHARD** Pierre-92 ans

Vos démarches d'urbanisme en ligne !

1. Créez un compte sur <https://sve-pays-ancenis.sirap.fr/#/044202> et recherchez la commune concernée
2. Déposez votre demande (permis de construire, d'aménager, déclaration préalable, certificat d'urbanisme...) et les pièces demandées

 Plus d'infos > cutt.ly/FIWfOc1
BIENTÔT 16 ANS



Bientôt 16 ans ?
PENSEZ AU RECENSEMENT !

Pour qui ?
Tous les Français âgés de 16 ans

Pourquoi ?
Grâce au recensement :

- inscription d'office sur les listes électorales
- convocation en JDC
- possibilité de s'inscrire aux concours et examens
- possibilité de passer le permis de conduire

Comment ?
Rendez-vous en mairie ou sur www.service-public.fr

Toutes les informations ici

QR code and social media links (Instagram, LinkedIn, X, YouTube) for @DSNjeunes and @DSArmées.

BLIN Michel	Carport 19.90 m ²	310 Rue du Plan d'Eau
COUDAUD Florent	Installation panneaux photovoltaïques	36 Rue du Belvédère
DELANOUE Léa	Changement d'ouverture	105 Rue du pont
DESORMEAUX Mickael	Transformation d'un garage en chambre	116 Le Pin
EARL La Loire	Projet Stabulation	209 La Loire
GAEC de la Gapaillère	Construction d'une stabulation laitière et d'une cuisine d'alimentation avec panneaux photovoltaïques	88 La Gapaillère
GAUTIER Hélène	Cabanon pour animaux	220 La Gréhonnière
GAUTREAU Clément	Habitation – Lot n°6	76 Rue de L'Ouche
GOURDON Mathieu	Piscine 6X4	8 les Linières
HALE Anne Josée	Clôture	6 La Jounière
HALE Christopher	Pose de 10 panneaux solaires	6 La Jounière
LABARRE Mathieu	Abri de jardin	31 Place de l'Espérance
MARILLEAUD Alexandre	Transformation du garage en habitation	509 La Guibretière
MARILLEAUD Alexandre	Pose d'un portail sur carport existant	509 La Guibretière
MASSON Patrice	Installation panneaux photovoltaïques	601 La Justière
NUAKU MAFUTA Joyce	Habitation – Lot n°5	64 Rue du L'Ouche
OUAIRY Michel	Ravalement de façades	43 La Justière
PATATAS David	Habitation	8 Rue de L'Ouche
PHILIPPE Erwann & ROUL Clémence	Habitation	221 Rue du Pin
PICHON Alban	Habitation	165 Rue de l'Ouche
PREVOST Sandrine	Installation panneaux photovoltaïques	204 Rue de la Chesnaie
RAVARD Martine	Habitation	Impasse de la Vieille Rue
RAVARD Mathieu	Pose de 6 panneaux solaires	31 La Chevinière
TABERKANE Yohan	Habitation	Rue de la Sensive

Une équipe structurée, organisée par pôles de compétences.

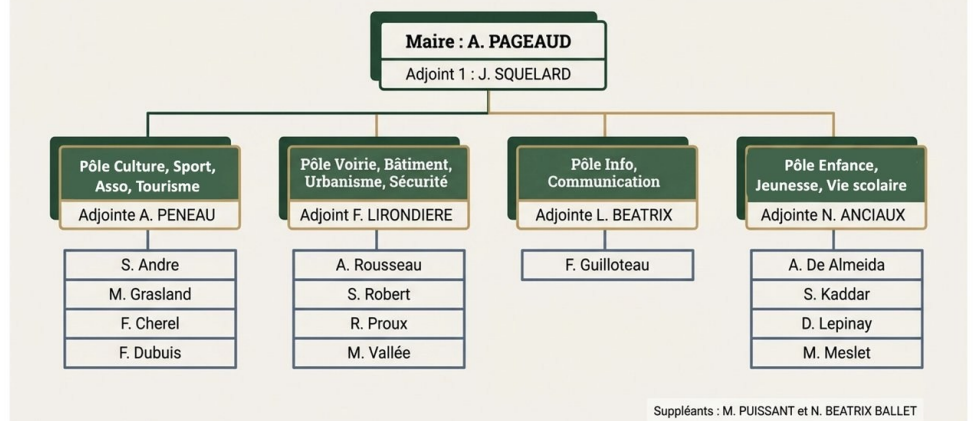

UNE ÉQUIPE INSTALLÉE ET UN BINÔME DE TÊTE RECONDUIT

Le 20 mars dernier, le conseil municipal de Teillé a officiellement lancé le nouveau mandat. **Arnaud Pageaud** a été réélu Maire, confirmant la poursuite de sa gouvernance partagée avec **Jérôme Squelard**.

- **Nathalie ANCIAUX** : Enfance et jeunesse.
- **Jérôme SQUELARD** : Finances et ressources humaines.
- **Lydia BALLET BÉATRIX** : Information communication et développement numérique.
- **Florent LIRONDIÈRE** : Voirie et urbanisme.
- **Angélique PENEAU** : Culture, association, tourisme et sport.

Ouest-France 22/03



Le choix de la co-gestion À l'issue d'un vote à bulletin secret, les 19 conseillers ont installé l'exécutif. La singularité de Teillé demeure : un pilotage à deux têtes où **Arnaud Pageaud** et **Jérôme Squelard** (1er adjoint) collaborent étroitement sur l'ensemble des dossiers transversaux. Ce modèle de "co-maires" assure une meilleure disponibilité et une gestion agile des enjeux communaux et intercommunaux (COMPA).

Les adjoints au cœur de l'action Pour épauler ce binôme, **cinq adjoints** ont été élus, chacun pour répondre aux besoins des habitants.

En route pour le mandat

Fort de son expérience et de la parité de ses listes, la nouvelle équipe municipale est désormais pleinement en fonction. Entre transition écologique et services de proximité, les défis sont nombreux pour les six années à venir.

Crédit Photo OUEST FRANCE JR GERGAUD 20032026

LA DÉMOCRATIE S'OUVRE À LA GÉNÉRATION 2007-2008

Monsieur le Maire et l'équipe municipale dont Saïd KADDAR à l'Enfance-Jeunesse, la commission électorale, composée de Sylvie DUREAU, Fabienne ROYNÉ, Lydie FORGET (agent municipal) et les élu(e)s Jérôme SQUELARD et Lydia BEATRIX BALLET, étaient ravis d'accueillir nos nouveaux majeurs les jeunes nés en 2007 et 2008 pour la remise officielle de leur première carte d'électeur. Un rite de passage symbolique vers la citoyenneté adulte.

« C'est un petit morceau de papier, mais il marque quelque chose d'important ». C'est par ces mots que Monsieur le Maire a accueilli les nouveaux électeurs. S'éloignant des discours moralisateurs, il a tenu à rassurer : voter n'est « pas un test de civisme » ni une « obligation héroïque », mais un droit simple permettant de « faire entendre votre voix ».

Le discours a mis à l'honneur la diversité des opinions. Qu'ils soient « engagés, curieux, critiques » ou même enthousiastes, ces jeunes arrivent avec leurs propres attentes et inquiétudes. « La démocratie se nourrit de cette diversité » a conclu l'édile, invitant cette nouvelle génération à prendre toute sa place dans le dialogue local.

**Première participation électorale pour nos jeunes !**



L'ÉCOLE JACQUES-DEMY PREND RACINE AUX LINIÈRES

Les élèves de Teillé ont troqué leurs cahiers pour des pelles le temps d'une journée de reboisement citoyenne. Une action forte en faveur de la biodiversité locale.

Le 5 février dernier, une joyeuse effervescence régnait sur l'exploitation bio de Quentin Huard. Accompagnés par l'association "Des Enfants et des Arbres" et "Sylvagraise", 19 élèves de CM1/CM2 et la classe de CE1/CE2 ont planté 350 arbres pour restaurer les haies bocagères de notre commune.

Bien plus qu'une simple sortie scolaire, ce chantier de plantation constitue un véritable laboratoire à ciel

ouvert. Ce projet s'inscrit parfaitement dans le thème annuel de l'école dédié aux "Sciences", tout en faisant écho à la future fresque « Végétal et Cinéma » qui décorera bientôt l'établissement de la PS au CM2. (cf. notre post précédent)

En plus de favoriser le retour des insectes et de protéger le bétail, cette initiative a attiré l'attention des médias nationaux : les écoliers ont été interviewés pour le podcast "Salut l'info !" (Astrapi). Une belle reconnaissance pour l'engagement de nos jeunes citoyens et de l'équipe pédagogique dans la lutte contre le dérèglement climatique.

À Teillé, la relève verte est assurée !

L'art de l'objectif s'invite à la bibliothèque de Teillé

Grâce au parcours **d'Éducation Artistique et Culturelle (EAC)**, les élèves de l'école Saint-Pierre ont découvert les secrets de la photographie d'illustration lors d'ateliers ludiques.

Les vendredis 13 et 20 mars 2026, la bibliothèque municipale s'est transformée en studio de création. Sous la houlette **d'Agathe Fauchoux**, bibliothécaire référente, les classes ont exploré la place méconnue de la photographie dans la littérature jeunesse.

Après une phase d'analyse des œuvres du photographe **Jan Von Holleben**, réputé pour ses compositions originales et pleines d'humour, les enfants sont passés à l'action. En manipulant eux-mêmes l'image et la mise en scène, ils ont pu s'approprier cet outil d'expression visuelle puissant, souvent perçu comme complexe, mais ici rendu accessible et ludique.

Cette initiative, soutenue par la municipalité, souligne l'importance de la lecture publique comme carrefour des

arts. Le fruit de leur travail ne restera pas dans l'ombre : une restitution sous forme d'album photo ou d'exposition est en cours de réflexion.

Une belle occasion pour tous les Teilléens de venir admirer le talent et l'imagination de notre jeune génération.



A VOS TABLETTES

**INSCRIPTION
ECOLE JACQUES DEMY**

Si votre enfant est né en 2023, vous pouvez dès à présent inscrire votre enfant à l'école pour la rentrée de septembre.
Les inscriptions en maternelle sont toujours possibles !

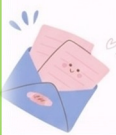

Inscription en mairie.

Munissez-vous de votre livret de famille.



Pour en voir plus !



Crédit photo : mairie

JEUDI 11 JUIN 2026



Illustration Lydia

On déjeune ensemble !

Chers aînés, chers parents, la mairie vous propose de venir déjeuner avec les enfants au restaurant scolaire !
Pour participer, il suffit de vous inscrire en mairie



Réservation avant le 02 juin

12 personnes max
6,70€
Prix du repas

**LE GOÛTER-CONCERT, un
voyage musical gourmand !**

C'était une première ! la Municipalité de Teillé a invité ses aînés à un goûter-concert le samedi 24 janvier 2026.

Après un moment de partage convivial entourés des élus de la commune, nos 100 aînés ont pris place pour découvrir l'Harmonie Saint-Michel de Nort-sur-Erdre.

Les 30 musiciens nous ont enchantés avec leur répertoire de comédies musicales, musiques de dessins animés et de film.

Un grand merci d'avoir répondu présent





Du bout du monde à Teillé : itinéraire d'une psychologue "tout-terrain"

Un parcours hors norme : de l'humanitaire à la psychologie

Rien ne prédestinait cette professionnelle à poser ses valises à Teillé après une

vie de "nomade". Son rêve initial ? Devenir d'abord "médecin sans frontières" pour partir en Afrique et revenir ensuite en France pour traiter les troubles mentaux. Titulaire d'un DESS de psychologie clinique et pathologique, elle est partie en tant que volontaire au Burundi et a travaillé dans différents contextes culturels toujours motivée par sa vocation d'aller vers l'autre. Pendant plus de 30 ans, elle a exercé aux quatre coins du globe : lutte contre le SIDA au Burundi et au Maroc, soutien aux femmes victimes de guerre civile au Tadjikistan, consultations au Centre médico-social français de Yaoundé, interventions au Lycée français du Caire ou encore accompagnement des personnels de Handicap International en Sierra Leone. "Je n'ai pas toujours exercé en tant que psychologue dans un cabinet, mais toute cette expérience de terrain nourrit aujourd'hui ma pratique", confie-t-elle.

Une approche clinique sur mesure

Loin des formulaires administratifs standardisés, elle revendique une pratique qui s'inscrit dans la relation humaine. Sa méthode ? L'échange verbal et une écoute bienveillante sans jugement et dans le respect mutuel. "Je suis comme une détective", explique-t-elle. "Je ne fais pas remplir de fiches, les patients se racontent et je pose des questions pour comprendre la personne dans son environnement global et intime, et faire des liens." Elle tient à distinguer son métier de celui du psychiatre (qui est médecin et peut prescrire des médicaments) ou du neuropsychologue (qui diagnostique les troubles cognitifs à partir de tests). Son outil principal reste la parole pour accompagner les patients à dénouer les "moments difficiles de la vie", à mieux se connaître et à retrouver son bien-être.

Des adultes aux plus jeunes : une expertise élargie

Initialement formée pour suivre des adultes et jeunes adultes (névroses, psychoses), son expérience de terrain l'a conduite à

s'ouvrir aux enfants. C'est notamment lors de sa pratique au Cameroun et en Égypte, au contact des lycées français, qu'elle a pris la mesure des problématiques autour de la scolarité comme le harcèlement scolaire et le stress. Aujourd'hui, elle constate une explosion des demandes liées aux troubles de l'attention (TDAH), à la gestion des écrans, à la détresse d'une partie de la jeunesse et aux séparations familiales. "Je vois beaucoup de familles en train de se séparer, il y a un vrai travail d'accompagnement à faire", note-t-elle.

Le choix du collectif à Teillé

Pourquoi Teillé ? Pour retrouver l'esprit d'équipe qu'elle a tant apprécié dans les centres médico-sociaux à l'étranger, comme à Yaoundé. "J'ai toujours eu l'idéal de travailler en lien avec les autres intervenants", insiste-t-elle. Elle croit fermement à la collaboration et à la complémentarité avec les médecins, infirmières et autres professionnels de santé pour une prise en charge complète du patient.

Oser franchir le pas

Son message aux habitants est simple : il ne faut pas attendre d'aller "au plus mal" pour consulter. C'est souvent la souffrance qui amène à prendre le premier rendez-vous. La psychologie n'est pas réservée à la maladie mentale, mais aide également à traverser les différentes étapes et événements traumatiques de la vie (deuil, naissance, rupture, perte d'emploi, dépression.). "C'est une rencontre humaine avant tout. Chaque personne est unique.", rappelle-t-elle.

En pratique :

Déroulé : La première séance est une prise de contact essentielle pour évaluer la demande et poser le cadre.

Pour les enfants, en fonction de l'âge, la séance peut se dérouler en trois temps : un échange avec le parent en présence de l'enfant, un temps seul avec l'enfant, puis un point ensemble pour définir la prochaine rencontre.

Durée : 45 minutes pour une consultation individuelle

1h15 pour une consultation de couple ou familiale

Tarif : 55 € la consultation individuelle et 65 € la consultation de couple ou familiale.

Rendez-vous : Par téléphone directement (pas de secrétariat) 06.33.41.95.79

Bienvenue à elle ! N'hésitez pas à partager l'information autour de vous.

LES MARDIS DU PLAN D'EAU A LA CABANE DU DONNEAU

Une dynamique estivale impliquant les acteurs associatifs locaux proposée par la Commission Associations Culture et Sport pour des mardis originaux à la Cabane du Donneau.

Les associations animent notre commune faisant rayonner bien au-delà de son territoire le dynamisme associatif et inter associatif qui caractérise Teillé depuis longtemps.

Les associations s'emparent cet été encore des cartes blanches pour organiser chaque soirée selon une charte commune :

- Proposer une animation
- Offrir au public une prestation musicale
- Gérer un service de bar et de restauration
- Fin des animations et du service de bar à 22H30 - Fermeture à 23H00

Les recettes issues du bar et de la restauration reviennent aux associations avec participation financière de la municipalité de **250€**

Ce modèle participatif maintient un programme d'animations estivales attractif et diversifié, valorise les associations locales en leur offrant un espace d'expression et de dynamisme, favorise les échanges entre habitants autour d'activités conviviales et festives.



Pour en savoir plus !

Cette édition 2026 accueille de nouvelles collaborations entre associations :

16/06 : Armat et Poly-Gammes

23/06 : APE St Pierre

30/06 : Poly-Sons

07/07 : Asced Athlétisme et New Rancard

25/08 : Accro-modèles 44 et Teillé Aéro

Les programmes seront validés et communiqués sur intramuros.

Venez nombreux pour vivre ensemble ces soirées festives !

N'oubliez pas notre slogan « **A Teillé, mardi soir c'est week end !** »



Clap de fin pour la Compagnie Jean Le Gallo



Crédit photo : Cie Jean le Gallo

Le rideau est tombé dimanche 15 mars dernier, après deux représentations de la Compagnie Jean Le Gallo dans notre théâtre.

Bravo aux comédiens pour leur jeu, leur humour et leur gentillesse.

Vous avez été nombreux dans la salle pour partager ce moment de théâtre. (Le coupable est dans la salle)

Nous serons heureux de vous accueillir l'année prochaine !

Les Foulées du 1^{er} MAI TEILLÉ 44

8 km // 10h15 | **Course nature**
13 km // 10h

14 km // 9h45 | **Trail**
22 km // 9h15

Inscription sur timepulse.fr

Courses enfants de 9 à 15 ans (gratuites)
à partir de 11h30 - Inscription sur place

Randonnée libre
Inscription sur place

Inscription sur HelloAsso

UNE PETITE FAIM... ?
BAR ET RESTAURATION

lesfoulesdulermail

En partenariat avec

ORGANISATION ASCED AT H L E ASCED ATHLETISME TEILLÉ

COMPACT SCAEL

Teillé 44

Loire Atlantique

Oyé oyé,
Teilléennes, Teilléens,
La compétition est lancée à vous de vous inscrire dernier délai le 1er Mai 2026 à l'adresse mail:
Intervillages.teille@gmail.com ou au: 06 09 27 14 37
On compte sur vous !!!!!

INTERVILLAGES TEILLÉ 6 JUN 2026

Spécial Coupe du Monde!

RDV à l'église à 9h30 pour le défilé

Relais : Baignoire Flottante sur le Plan d'Eau !
Jeux de 7 à 99 ans !
intervillages.teille@gmail.com
0609271437

Restauration pour le soir :
Galettes / Saucisses - Crêpes

L'OUTIL EN MAIN DE TEILLÉ

ATELIERS - pour les Enfants -

9 à 14 ans

Au programme :

- Menuiserie
- Electricité
- Mécanique auto & vélo
- Plomberie
- Jardinage
- Découverte patrimoine
- Couture
- Mosaïque
- Maçonnerie
- Couverture
- Cuisine

Les + de l'Outil en Main :

- ✓ 2 enfants max/atelier
- ✓ Tous les mercredis en période scolaire de 14h30 à 16h30
- ✓ Découverte & créativité - Certificat & assurance inclus
- ✓ Clôture des inscriptions : 30 juillet 2026

Contact :

10 impasse des Jardins - 44440 Teillé
06 63 99 56 21
loutillenmainteille@orange.fr



STAGE VACANCES

Du 13 au 17 AVRIL

7 - 12 ans

8h - 18h

Ligné

ASSOCIATION
CENTRE REGIONAL
DES PIERRES LEVEES

Centre Régional des Pierres Levées : un projet structurant pour le territoire

L'Association Centre Régional des Pierres Levées développe un projet réunissant patrimoine, sciences, environnement, culture et astronomie. Soutenu par les communes de Mouzeil, Mésanger et Teillé, par la Communauté de Communes du Pays d'Ancenis et par les fonds européens Leader, ce futur centre vise à valoriser l'histoire minière (charbon), chauxfournière et paléobotanique du territoire.

Depuis le **2 février 2026**, les recherches minières et paléobotaniques ont débuté sous la direction de **Christine Strullu Derrien**, paléobotaniste associée au Muséum national d'Histoire naturelle et au Natural History Museum. Elles permettront d'alimenter un centre d'interprétation du patrimoine minier et des plantes fossiles, **prévu pour fin 2027**.

Le 25 février 2026, un survol de l'ancien site minier de la Tardivière a été réalisé par Innotech drone grâce à un équipement LIDAR, une technologie laser permettant de produire un modèle 3D précis du terrain même sous la végétation. Cette étape est essentielle pour identifier les bâtiments disparus et reconstituer le site tel qu'il était vers 1900.

Une réunion publique d'information aura lieu le **mardi 14 avril 2026**, afin d'associer les habitants aux recherches. Tous documents relatifs au charbon, au calcaire, à la chaux, aux activités économiques, ainsi que plans, photos ou témoignages, pourront être confiés, numérisés et restitués.

Une restitution publique des avancées se tiendra lors des Journées Européennes du Patrimoine, le **20 septembre 2026**, à Mouzeil.

Contact : direction@centrepierreslevees.fr



SUCCÈS POUR LA CONFÉRENCE SUR L'ALIMENTATION DES TOUT-PETITS AU THÉÂTRE

Dans le cadre de la Semaine Nationale de la Petite Enfance, Teillé a accueilli une soirée d'échanges dédiée à la diversification alimentaire et au rythme des repas.

Le théâtre de Teillé a récemment servi de cadre à une rencontre essentielle pour les jeunes parents et les professionnels du secteur. Animée par Floriane Breton, diététicienne-nutritionniste de l'association « Du pain sur la planche », la conférence intitulée « Les 1ers repas : accompagner le jeune enfant au quotidien » a réuni un public nombreux et attentif.

Loin des injonctions, cette soirée a permis d'aborder avec convivialité les étapes clés du développement de l'enfant : de la découverte des saveurs à la gestion des rythmes de repas. Les échanges, nourris par les questions concrètes des familles, ont souligné l'importance de ce soutien à la parentalité au cœur de notre territoire.

Cet événement a été rendu possible grâce à l'implication exemplaire du Relais Petite Enfance (RPE) du secteur de Riaillé et du réseau RPE du Pays d'Ancenis, en partenariat avec le SIVOM et la COMPA. Une belle démonstration de la vitalité de nos services de proximité.

Reportage de Saïd KADDAR

TEILLÉ



divers — nouveau — autour



Conférence à TEILLÉ

LES 1^{ers} REPAS : accompagner le jeune enfant au quotidien

Retour sur la soirée qui a eu lieu au théâtre de Teillé dans le cadre de la **Semaine Nationale de la Petite Enfance**.



Belle participation de parents et de professionnels de la petite enfance lors de la conférence animée par **Floriane BRETON**, diététicienne nutritionniste de l'association « Du pain sur la planche ».

Diversification alimentaire, rythme des repas, découverte des goûts... Des échanges riches et conviviaux autour de l'alimentation des tout-petits !

Merci à tous les participants !

Un grand bravo au **Relais Petite Enfance** du secteur de Riaillé et au réseau RPE du Pays d'Ancenis pour l'organisation !



Organisé par le réseau des Relais Petite Enfance du Pays d'Ancenis.



PÊCHEURS EN HERBE, À VOS LIGNES ! 🎣

L'Amicale des pêcheurs de Riaillé invite nos jeunes Teilléens (8-12 ans et +) pour deux journées d'initiation gratuites les 16 et 17 avril ! 🗓️

☑️ Matériel fourni

📍 RDV à Riaillé (salle rue du Calvaire)

⚠️ Attention : 12 places max / jour !

Inscrivez-vous avant le 13 avril sur l'application Intramuros ou sur le site de l'AAPPMA.

Prévoyez votre pique-nique et vos bottes ! 🎒

Contact : 06 15 35 04 85

Bien dans mon assiette

Organisé par le SIVOM du secteur de Riaillé

Judi 16 avril
15h- 16h30 à Joué/Erdre

"Croques sucrés/salés"
Atelier cuisine pour les ados
animé par *Floriane Breton, diététicienne*
Espace Jeunes - Les Glycines -
Rue du Pâtis Micoud

Judi 16 avril
19h à Pannecé

"Cuisiner les plantes sauvages comestibles du printemps"
Atelier cuisine pour les adultes
animé par *"Ombelles à croquer"*
Salle du Moulin - La Bourdinière

Mardi 19 mai
18h30 à Teillé

"Batch cooking"
Atelier cuisine pour les adultes
animé par *"Aux goûts du jour"*
Espace Jeunes - 58 rue du Clos Olivier

Mardi 9 juin
18h30 à Trans-sur-Erdre

"Du bon et de la variété dans mon assiette cet été"
Atelier cuisine ouvert à tous (à partir de 11 ans)
animé par *Floriane Breton, diététicienne*
Espace des Mille Mots -
43 chemin du Puits Derouin

Lundi 15 juin
10h-11h30 à Riaillé

"Eveil et découvertes des saveurs"
Atelier d'éveil à l'alimentation pour les enfants de 0 à 3 ans accompagnés de leurs parents
animé par *Floriane Breton, diététicienne*
L'Orange Bleue - rue des Lilas

CONTACTS
Service Familles : 07 88 75 61 10
referentfamilles@sivom-secteur-riaille.com
France Services : 02 40 97 35 23
accueilfranceservices@sivom-secteur-riaille.com

GRATUIT SUR INSCRIPTION

2026

TEILLÉ



divers — nouveau — autour

UN DOCUMENTAIRE DE REBECCA FITOUSSI, RÉALISÉ PAR ADRIEN DENOLIEL

MATERNITÉ LE GRAND SAUT
un film produit par "Outsider" et diffusé sur Téva

MARDI 5 MAI 20H

CINÉ - DÉBAT

SALLE CULTURE DE TEILLÉ

Organisé par le **Service Familles du SIVOM du secteur de Riaillé et l'AFAP ***.
Avec la présence de la PMI.

GRATUIT ET SUR INSCRIPTION

referentfamilles@sivom-secteur-riaille.com
07.88.75.61.10

*AFAP : Association professionnelle Francophone de l'Accompagnement Périnatal

Vide Grenier

DES PANNECEENS

PLACES LIMITEES (60), 3MX2M, 5€

DIMANCHE 12 AVRIL
9H-18H PLACE DE L'EGLISE PANNECE

Inscriptions sur HelloAsso
<https://www.helloasso.com/associations/collectif-panneceen/adhesions/vidегrenier2026>

Renseignements
06 95 52 20 36
collectifpanneceen@gmail.com

Ne pas jeter sur la voie publique

SAMEDI 2 MAI

CONCERT

à 20 H

L'ECHO DE L'ERDRE

Avec la participation de
Her2zic de Heric

Salle de L' Auviinière - Joué Sur Erdre

Un Don sera versé à
l'association **Le Rire Médecin**

Rire à l'hôpital, c'est vital!
Participation libre



bibliofil
EN PAYS D'ANCIENS

INTERLUDES MUSICAUX
Les élèves musiciens de Polysons vous offrent un interlude musical matinal

Tout public

ESPACE CULTUREL DE TEILLÉ
Samedis | 11h30
07 février
28 mars
6 juin

Entrée libre
Renseignements au 06.47.15.25.17

Plus d'infos sur bibliofil.pays-ancenis.com
bibliofilpaysancenis

Stage découverte Sonorisation avec Cyrille
Ouvert à tous.tes à partir de 15 ans

Mercredi 15 AVRIL 2026 de 9H00 à 12H00
au théâtre de TEILLÉ

Pour t'inscrire : [ICI](#)
Tarif : 30€

Apporter une compréhension technique et pratique des systèmes de diffusion sonore utilisés en concert, événementiel et spectacle.

Inscriptions avant le 7 AVRIL
Infos sur : polysons.net

Logo partners: Joye sur Erdre Riaillé, Le lin, Teillé, COMPA, SIVOM, Loire Atlantique, allons de l'Erdre, École de musique Poly-sons.

IMPROVISATION BEAT-BOX, LOOPER ET PETITS INSTRUMENTS AVEC JEANJEAN X+ !
STAGE INITIATION

Au programme :
Utilisation du microphone, technique de base de Human BeatBox, utilisation du boucleur électronique et ses différents effets, intégration de petits instruments mélodiques et rythmiques.
Techniques simples d'improvisation, apprivoiser l'erreur, s'amuser avec les sons sans pour autant devoir produire quelque-chose de fini, épuré, se faire confiance, créer et s'exprimer !!
Avis aux intéressé(e)s !!

30 EUROS LES 2 JOURS

Atelier en format 2 x 2 heures ouvert à tous.tes de 7 à 107 ans !
Horaires
23/04/26 : de 14h à 16h
24/04/26 : de 10h30 à 12h30

INSCRIPTION ICI
et sur le site internet: www.polysons.net
Informations au 07 82 39 52 68

23 et 24 AVRIL 2026

BIBLIOTHÈQUE DE TEILLÉ
105 RUE DU CLOS OLIVIER 44440 TEILLÉ

Inscription jusqu'au 13/04/26
Sous réserve d'un nombre suffisant d'inscrits

Logo partners: Joye sur Erdre Riaillé, Le lin, Teillé, COMPA, SIVOM, Loire Atlantique, allons de l'Erdre, École de musique Poly-sons.

Stage de MAO
Venez apprendre à créer des morceaux Musicaux Assistés par Ordinateur

Samedi 18 Avril 2026 de 14H00 à 17H00
avec Pierrick

S'inscrire [ICI](#) avant le 11 AVRIL

30 € Par personne

Ouvert à tous.tes à partir de 15 ans

Infos sur le site : www.polysons.net

A l'ancienne bibliothèque de Teillé

Logo partners: Joye sur Erdre Riaillé, Le lin, Teillé, COMPA, SIVOM, Loire Atlantique, allons de l'Erdre, École de musique Poly-sons.



VOS RENDEZ

VOUS !

	Date	Événement	Lieu	Horaire
AVRIL	Samedi 4 Avril	Lâcher de Truite – Les 3 PPP	Étang de la Guillarderie	Journée
	Vendredi 10 Avril	Histoire de Magie – Sortie de résidence	Théâtre	19h00
	Mardi 14 Avril	Réunion Publique CR Pierres Levées	Salle Culturelle	18h30
	Vendredi 17 Avril	Beer Pong – FCMTL	Salle Polyvalente	Soirée
	Vendredi 24 Avril	Marche des Aînés	Salle Polyvalente	Journée
MAI	Vendredi 1 Mai	Les Foulées – ASCED Athlétisme	Complexe Sportif	Journée
	Vendredi 29 Mai	Théâtralalère – NEW RANCARD	Théâtre	21h00
	Samedi 30 Mai	Théâtralalère – NEW RANCARD	Théâtre	16h ou 21h
JUIN	Samedi 6 Juin	Intervillages	Plan d'Eau	Journée
	Samedi 6 Juin	Ball Trap	Hippodrome	Journée
	Dimanche 7 Juin	Ball Trap	Hippodrome	Journée
	Dimanche 7 Juin	Teilléenne – Cyclo Club	Salle Polyvalente	Journée
	Vendredi 12 Juin	Tournoi Switch Mario Kart – Bibliofil	Salle Culturelle	19h00
	Mardi 16 Juin	Mardis du Plan d'Eau	Cabane du Donneau	19h00
	Mercredi 17 Juin	Bricol'histoires – Bibliofil	Salle Culturelle	09h30
	Samedi 20 Juin	Interludes musicaux – Bibliofil	Salle Culturelle	11h30
	Dimanche 21 Juin	Concours de Pêche – Amicale des Pêcheurs	Cabane du Donneau	Journée
	Mardi 23 Juin	Mardis du Plan d'Eau	Cabane du Donneau	19h00
	Samedi 27 Juin	Fête de l'école Jacques Demy	Cabane du Donneau	Journée
	Dimanche 28 Juin	Fête de l'école Saint-Pierre	Cabane du Donneau	Journée
	Mardi 30 Juin	Mardis du Plan d'Eau	Cabane du Donneau	19h00
JUILLET	Mardi 7 Juillet	Mardis du Plan d'Eau	Cabane du Donneau	19h00
AOÛT	Mardi 25 Août	Mardis du Plan d'Eau	Cabane du Donneau	19h00
	Vendredi 28 Août	ARTICOM	Salle Polyvalente / Cabane D	—

Raid Loire en famille

LOUDON

Faites du sport en famille !

Dimanche 7 juin 2026

de 8h30 à 16h30

Tout un programme pour cette journée sportive et familiale : Canoë, course d'orientation, escape game, paddle, escalade, tir à l'arc, VTT...

SANTÉ

INFIRMIÈRES :

ALDUY Déborah & **LEFORT** Amélie
Soins à domicile et au cabinet uniquement sur RDV
06.21.94.52.33

BARTHELEMY Sylvie (Riaillé)
02.40.97.87.56

KINÉSITHÉRAPEUTE : **MANIÈRE** Véronique
02.40.97.30.61
39 rue du Haut-Bourg
Cabinet, domiciles, sur RDV.

PSYCHOLOGUE : **PÉAN** Raphaële
06.33.41.95.79
Cabinet médical de Teillé

URGENCES :

- **SAMU 15** : 02.40.08.22.22
- **POLICE 17** : 02.28.44.33.28
- **GENDARMERIE** : 02.51.83.61.22
- **POMPIERS (SDIS) 18** : 02.40.13.65.00
- **112** : 02.40.67.64.00

- Solidarité femmes **3919** (24/7) sms **114**
02 40 12 12 40 (Loire-Atlantique)
- Enfant en danger **119**

TAXI

LENEIL Antoine
06.74.75.73.73
Toutes distances 7j/7 et 24h/24

BARTHELEMY Régis
02.40.97.23.23
Pour motif médical 24h/24h

TRANSPORTS SOLIDAIRES

06.02.24.44.08

VÉTÉRINAIRE

Clinique vétérinaire de la Riante Vallée
02.40.97.80.26

BIEN ÊTRE

MAGNÉTISEURS :

PAGEAUD Bertrand
06 26 92 88 56

Praticienne Bien-être : So'Zen Ô naturel
DENIS Sonia
06 25 85 59 74
49 La Gréhondière 44440 Teillé

SOPHROLOGUE

Lune & Fleur Sophrologie
Eva DELANOUE
68 La Gapaillère
44440 Teillé
07.86.36.87.93

SHIATSU ERDRE ET LOIRE : PUISSANT Patrice
06.81.52.70.31
shiatsu-erdreloire.fr

RÉFLEXOLOGUE : **ROLLO** Hermine
06 83 53 13 30
La Gapaillère
mareflexologie.fr

PROCHAIN MAG

Date limite de dépôt des articles : **15 juin 2026**

Les articles et visuels (photos, logos...)
sont à adresser par courriel à
lydbea.mairie@gmail.com

ASTREINTE URGENCE WEEK END
02 40 97 23 15