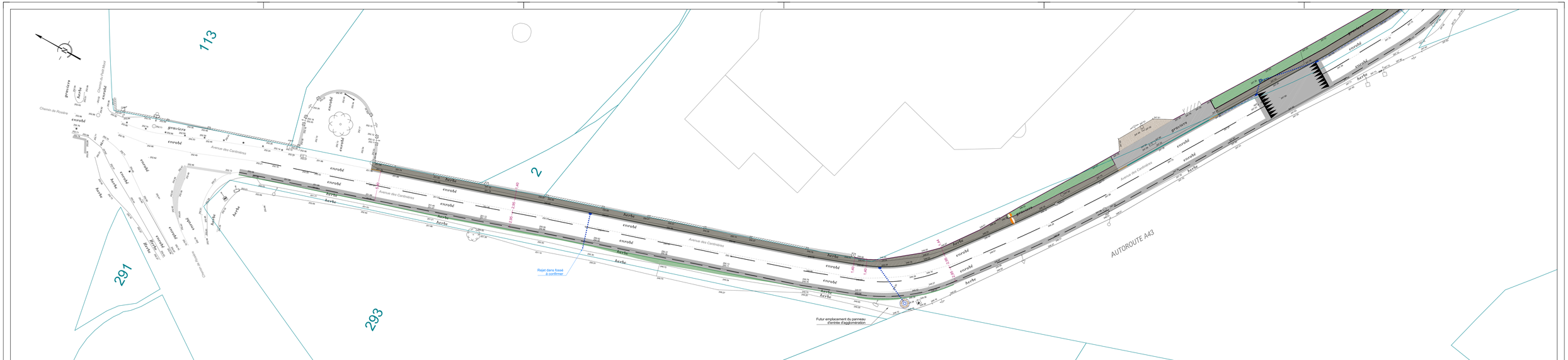

CAPI
Communauté d'Agglomération Porte de l'Isère
17, avenue du Bourg - BP592
38 081 L'ISLE D'ABEAU Cedex

COMMUNE DE RUY MONTCEAU

Commune de Ruy-Montceau

Aménagement sécuritaire
Avenue des Cantinières

Plan de masse

D.G.A. DEVELOPPEMENT DU TERRITOIRE - Direction VOIRIE-ESPACES PUBLICS-ECLAIRAGE - Pôle OUEST
Chargé d'opération CAPI : Joslane PEYRONNET

ERCD Groupe KSB Hydraulic
ENERGIES RESEAUX CONSEIL DEVELOPPEMENT
731, Route des Allemagnes
38760 ESTRABLIN
Tél. / fax 04.74.10.81.42
E-Mail : accueil@ercd.fr

N° affaire ERCD :	2502
Phase :	PRO
Echelle :	1/250

Marché de maîtrise d'oeuvre n°2023M11L02 - BC n° VF250016

DATE	INDICE	OBSERVATIONS	CREE PAR :	VERIFIE PAR :
02/2025	A	1ère Diffusion	VL	BL
03/2025	B	Modifications suite aux remarques de la CAPI	VL	CD
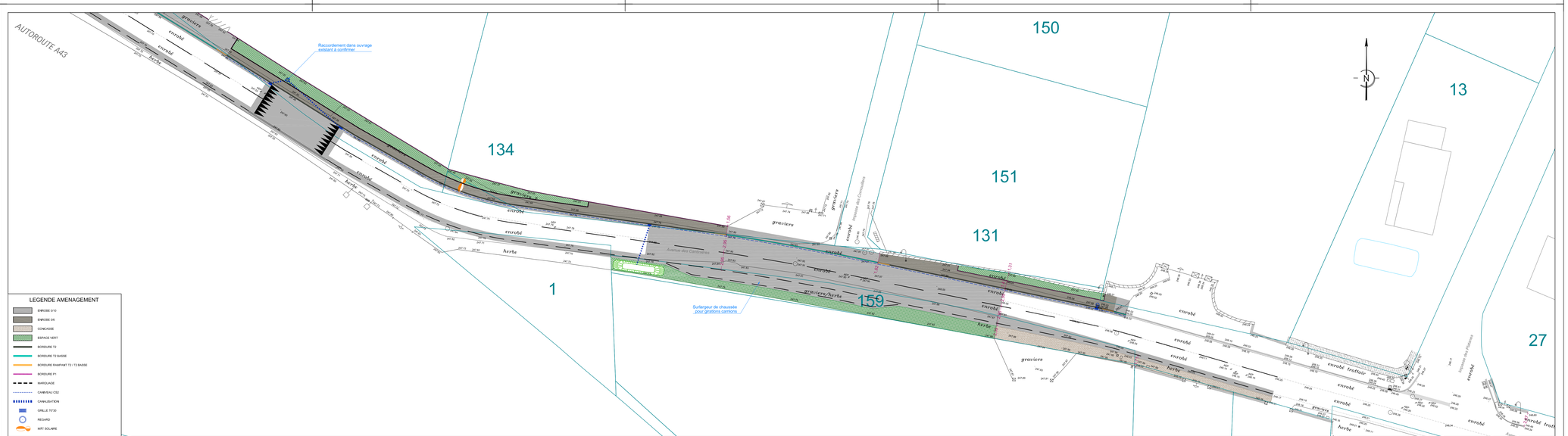
E:\ERCD2025\VORIE\VFPARES\2502 CAPI - RUY MONTCEAU - Avenue des Cantinières\4 - PRO\01 - PLANS\02 CAPI - RUY MONTCEAU - Cantinières - PRO_indB.dwg