

DE 15H À 17H30

**MERCREDI 26 AOÛT**

## LES APREM JEUX DE LA LUDOTHEQUE : JEUX ÉTOILÉS

Des étoiles plein les yeux et des jeux en cascade... laissez la magie opérer en famille !

**Tarif :** gratuit

**Lieu :** parc Jules Verne (Orange Bleue)

**Modalités :** sans inscription



### \* **MODE D'INSCRIPTION**

POUR VOUS INSCRIRE, DEUX POSSIBILITÉS :

→ **directement au Centre Social Orange Bleue** (nous vous accompagnerons dans les démarches)

→ **sur le portail famille (avec le QR code)** : la validation n'est pas automatique. Une fois votre demande acceptée, vous recevrez un message pour effectuer le paiement et finaliser l'inscription.



Les inscriptions se font jusqu'à 3 jours avant l'animation (places limitées). Une priorité aux habitants de Saint-Marcel peut être mise en place.

**ATTENTION :** toute annulation effectuée moins de 3 jours avant l'activité sera facturée et non remboursable.

### **TARIFS** (suivant le quotient familial)

**Tarif jaune :** de 1,50 à 2,50 € par adulte | 1 € par enfant.

**Tarif bleu :** de 2,50 à 4,50 € par adulte | 1 € par enfant.

**Tarif rose :** de 8,50 à 12,50 € par adulte | 4 € par enfant.

**Tarif vert :** de 11 à 15 € par adulte | 6 € par enfant.

Le tarif enfant s'applique aux enfants de moins de 15 ans

### **CONTACTS**

**Référente famille :** Virginie COTE - v.cote@saintmarcel.com

**Facebook et Instagram :** Virginie RéférenteFamille

**Direction des services aux familles :**

Allée Thirode - 71380 St-Marcel - 03 85 42 24 15 - orangebleue@saintmarcel.com

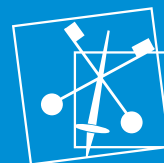

# ORANGE BLEUE

Direction des services aux familles  
DE LA VILLE DE SAINT-MARCEL

# ANIMATIONS FAMILLE

## PROGRAMME

Juillet - Août 2026



DE 9H30 À 11H30

**MERCREDI 8 JUILLET**

## ÉVEIL EN FAMILLE : LES RENCONTRES PETITE ENFANCE

Moment agréable et ludique avec votre enfant : espace de motricité, transvasement, jouets, jeux et chants

**Tarif :** gratuit

**Lieu :** RPE (maison Germaine Tillon)

**Modalités :** moins de 6 ans, sans inscription



DE 15H À 17H30

**MERCREDI 8 JUILLET**

## LES APREM JEUX DE LA LUDOTHEQUE : TOURNOIS DES GRANDS JEUX D'ÉTÉ

Tournois, défis, duels : l'été se joue à l'Orange Bleue ! Challengez-vous en famille.

**Tarif :** gratuit

**Lieu :** parc Jules Verne (Orange Bleue)

**Modalités :** sans inscription



DE 16H À 18H

**MERCREDI 15 JUILLET**

## UN APRÈS-MIDI D'ÉTÉ À PARTAGER

Venez profiter de l'été en famille autour des jeux de la ludothèque, d'une activité créative et d'un goûter convivial.

**Tarif :** gratuit

**Lieu :** parc Jules Verne (Orange Bleue)

**Modalités :** sans inscription



À PARTIR DE 15H

**MERCREDI 22 JUILLET**

## QUARTIER EN FÊTE

15h → **Animations :** château gonflable, escalade, balade en ânes, rosaliés, magicien, pêche aux canards...

19h → **spectacle familial :** Madame (spectacle aérien, clown - Cie 3 Secondes).

**Tarif :** gratuit

**Lieu :** rue du Breuil

**Modalités :** sans inscription

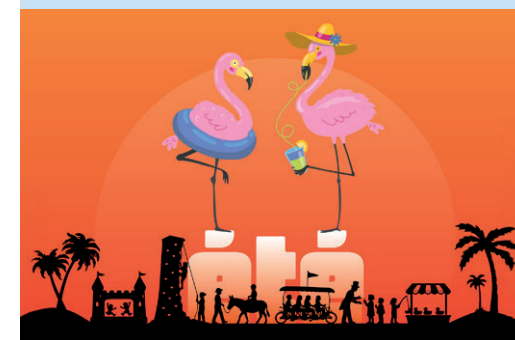

DE 9H30 À 14H30

**VENDREDI 10 JUILLET**

## BALADE EN FAMILLE AUX ÉTANGS D'OR

Nature, découverte et détente en famille ! Balade, observation des oiseaux, jeux et pique-nique pour un beau moment de partage au cœur de la nature.

**Tarif :** gratuit

**Lieu :** Merceuil-Tailly

**Modalités :** sur inscription, trajet en mini-bus



DE 10H À 14H

**SAMEDI 11 JUILLET**

## KAYAK EN FAMILLE

Embarquez pour une matinée sport et nature sur la Saône ! Initiation au kayak pour une balade bucolique avec Les Pagaies de la Bresse suivi d'un pique-nique convivial.

**Tarif :** bleu

**Lieu :** Port d'Alleriot

**Modalités :** sur inscription, dès 5 ans



DE 9H30 À 15H

**MARDI 28 JUILLET**

## BALADE EN FAMILLE AU CHÂTEAU DE RULLY

Sortie en famille pour profiter et découvrir un lieu culturel local de manière ludique : visite du château, course d'orientation et pique-nique dans le parc.

**Tarif :** gratuit

**Lieu :** Rully

**Modalités :** sur inscription, trajet en mini-bus



DE 9H30 À 15H

**SAMEDI 1<sup>ER</sup> AOÛT**

## SORTIE FERME DES PERIANN

Une immersion au cœur de la ferme ! Rencontrez les animaux, préparez leur repas, participez au nourrissage et découvrez le pansage des poneys Shetlands.

**Tarif :** bleu

**Lieu :** Saint-Bonnet-en-Bresse

**Modalités :** sur inscription, trajet en mini-bus

