



VersaillesGrandParc
communauté d'agglomération



Compostons à Toussus-le- Noble !

Réunion d'information

Mardi 7 avril 2026

Versailles Grand Parc

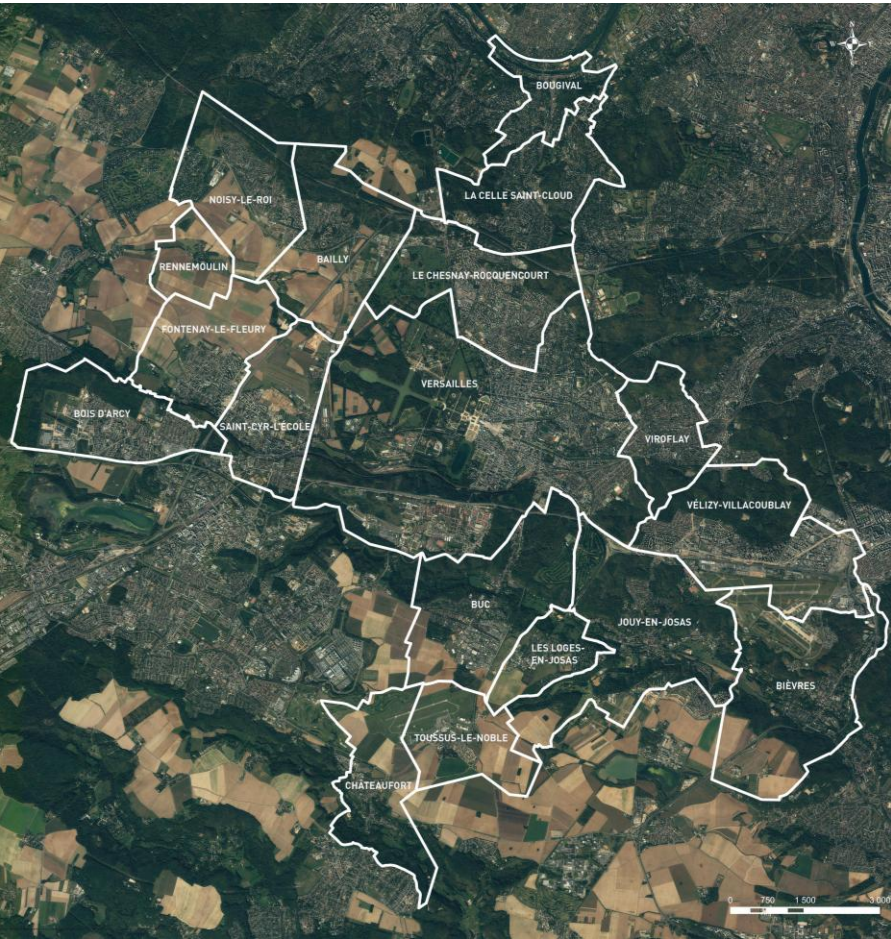

- 18 communes, 270 000 habitants
- Compétence Collecte et Traitement des déchets depuis sa création en 2002
- Territoire majoritairement urbain avec 78% d'habitats collectifs

Quelques chiffres sur le compostage :

- 8 100 foyers équipés en composteur individuel depuis 2010
- 1 200 foyers équipés d'un lombricomposteur
- 165 zones de compostage partagé (résidences, jardins collectifs, quartier)
- 65 zones en établissement (écoles, crèches, résidences sénior...)

Equipe compostage

Alexandra BERROU

Responsable pôle études et prévention



Missions :

- Suivi des missions de l'équipe
- Déploiement des solutions du tri à la source des biodéchets
- Déploiement et suivi de la tarification incitative

Chargé d'animation du réseau
Compostage (poste à pourvoir)

Missions :

- Déploiement du compostage individuel
- Organisation d'évènements pour les RS : formations, rencontre RS...
- Animation du réseau bénévoles
- Communication sur les réseaux, site internet, newsletter...

Amaury VIGNES

Chargé de mission compostage

Tél. : 01 39 66 30 67

Port. : 06 16 52 51 83

Amaury.vignes@agglovgp.fr



Missions :

- Déploiement du compostage partagé (résidences, jardins collectifs et quartier)
- Déploiement du compostage en établissement
- Suivi des zones
- Livraison et remplacement du matériel
- Suivi des évènements pour les RS
- Gestion des végétaux

Nicolas MOURGERE

Chargé de mission compostage

Tél. : 01 39 66 30 54

Port. :

Nicolas.mourgere@agglovgp.fr



Missions :

- Déploiement du compostage partagé (résidence, jardins collectifs et quartier)
- Déploiement du compostage en établissement
- Suivi des zones
- Livraison et remplacement du matériel
- Suivi des évènements pour les RS

Renouvellement de la zone de quartier

- Renouvellement du matériel dans le parc Renzo Piano (bacs, signalétiques)
- Accompagnement et suivi par Versailles Grand Parc :
 - Sur 2 mois grâce à des permanences
 - Tout au long de l'année en contactant un agent de l'équipe compostage



Ouverture de la zone

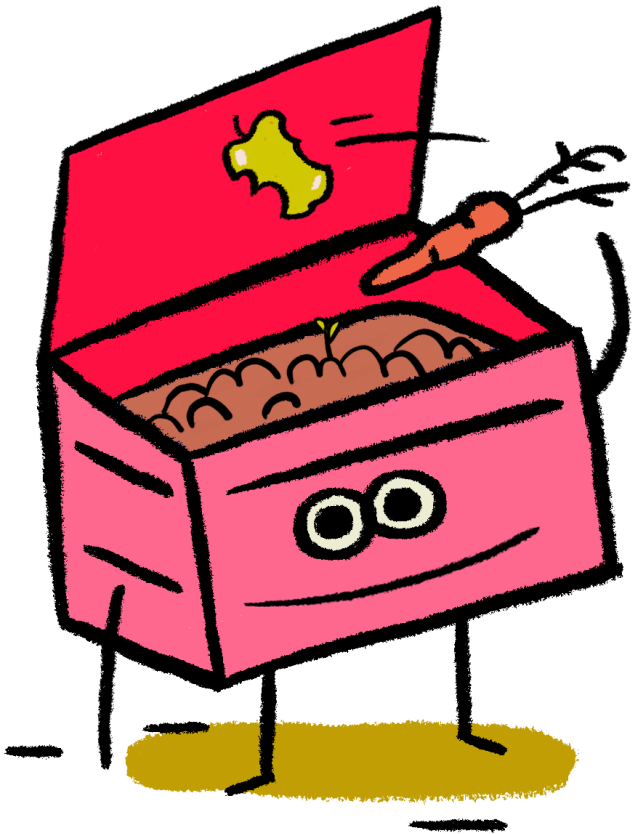

- Inauguration le **mercredi 6 mai à 18h30**
- Les apports de biodéchets pourront ensuite se faire lors de permanences.
 - *Les dates des permanences seront prochainement fixées*
 - *Une communication sera diffusée à ce sujet*
- Les permanences seront animées par un maitre composteur et parfois avec un référent du site.
- Ils réaliseront un **suivi** lors de chaque permanence grâce à notre application de gestion des sites de compostage partagé, Compost'ON.

Pourquoi faire des permanences ?



- **Zéro doute, zéro erreur, zéro nuisance**
- **Facilitateur de l'engagement**
- **Coaching pratique**
- **Un moment d'échange et de partage**
- **Un projet commun durable**

🤝 Les permanences, un soutien pour pérenniser le projet.

Pourquoi composter ?

- Pour se simplifier la poubelle
- Pour faire sa part
- Pour obtenir du **compost** !



Composter, c'est imiter la nature

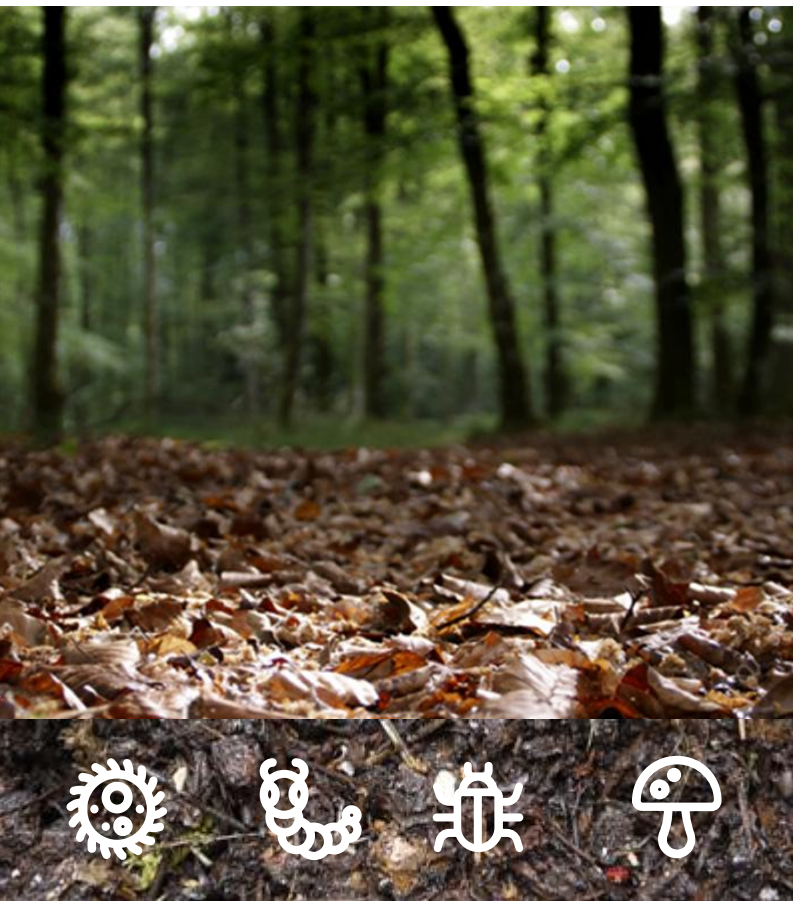

Quelques organismes du compost



Micro-faune



Meso-faune



Macro-faune

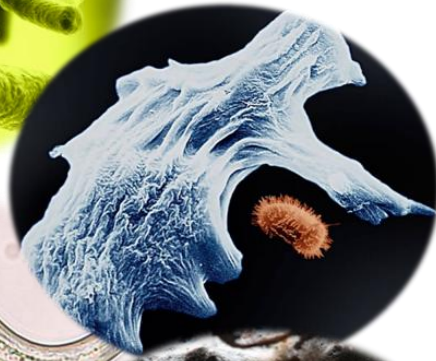

La recette : les proportions

50 % de déchets carbonés



50 % de déchets azotés



En volume !



Pas en poids !

La recette : les instructions

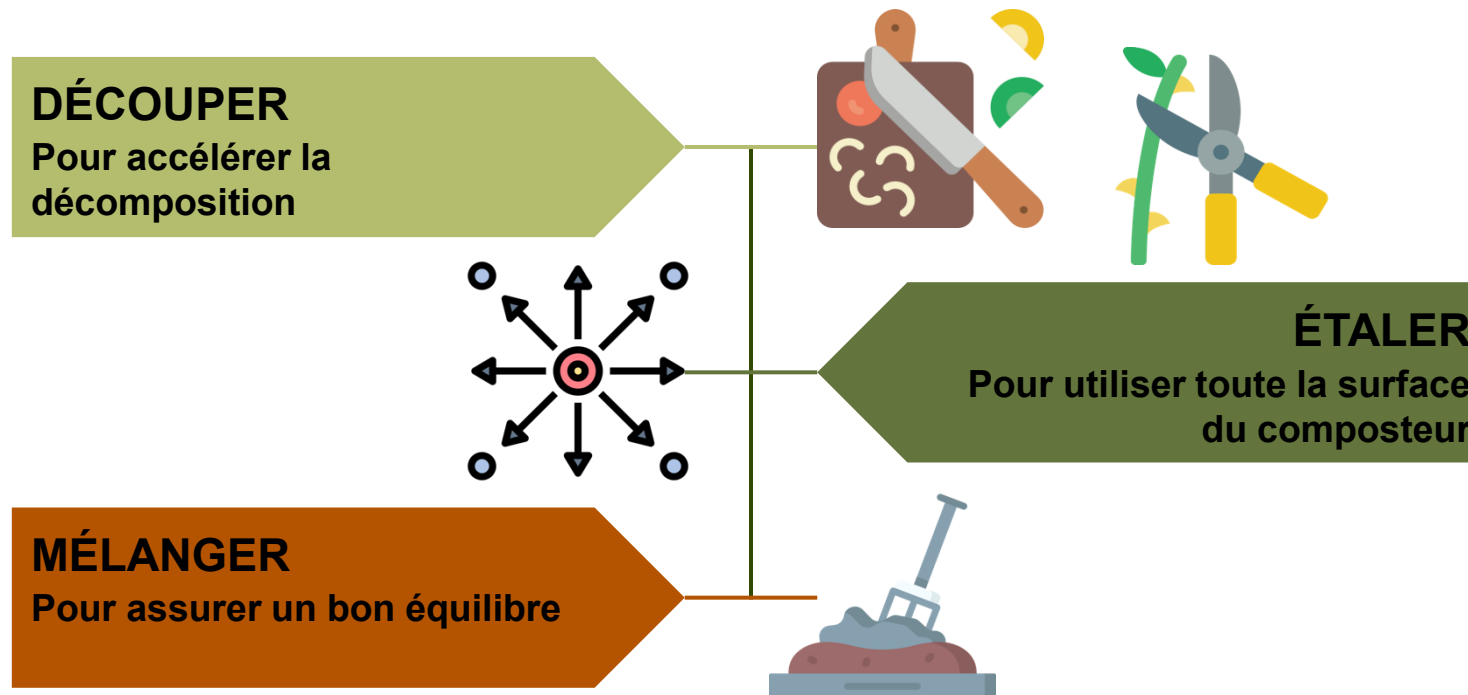

L'accompagnement

Diagnostic



Information
Emplacements
Participation
Accord

Installation



Montage
Inauguration
Référent-es
Démarrage

Suivis



Contrôles
Conseils
Sensibilisation
Assistance
Permanences
Formation

Le matériel



**Bac de stockage
de la matière
structurante**

**Bac d'apport
des déchets
organiques**

**Bac de
maturation du
compost**

Rôles des référents de site

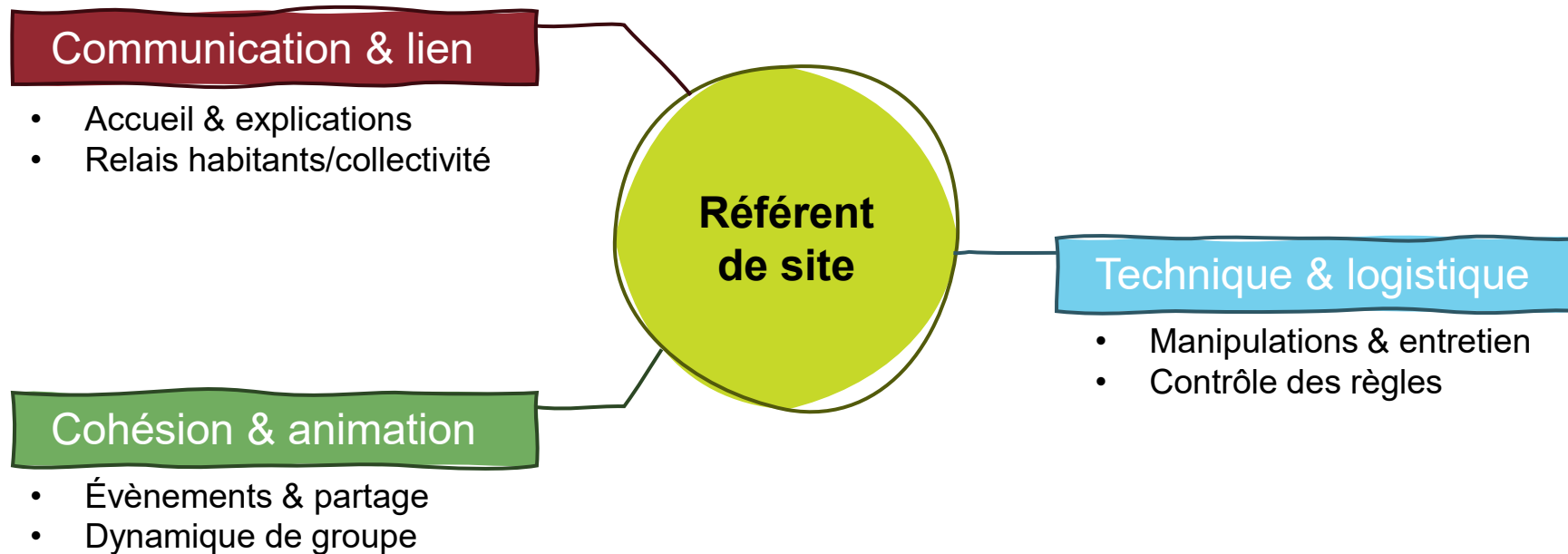

Se former, se rencontrer



- **La formation référent de site** : pour apprendre à composer ensemble
- **Le réseau de référents de site** : pour échanger, s'entraider, se soutenir

Formation référent



Un samedi par mois

- Partie théorie de 9h à 13h à l'Hôtel de Ville de Versailles
- Partie pratique de 14h30 à 17h sur l'aire de compostage

Lien d'inscription

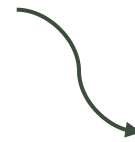



Versailles**GrandParc**
communauté d'agglomération