

**SCOLAIRE DE ST SALVY DE LA BALME**  
**Du 26/01/2026 au 30/01/2026**

Menu

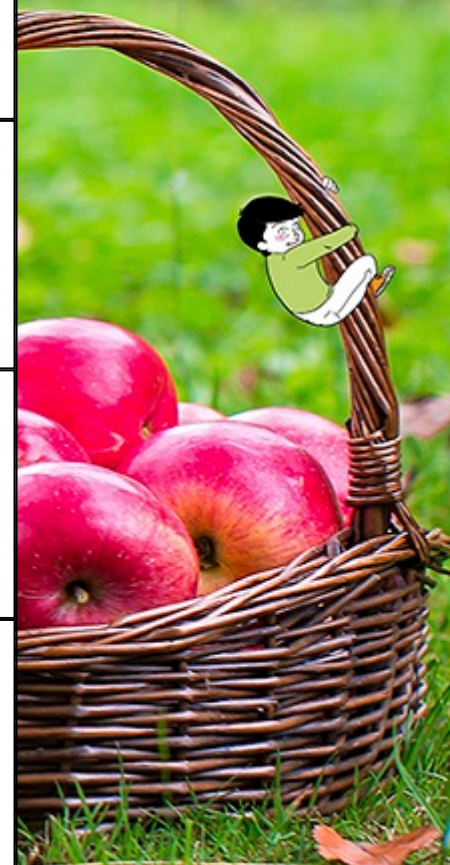

Lundi

Rosette - , cornichons  
 /Surimi - Sauce mayonnaise  
 /Surimi - Sauce mayonnaise  
 Sauté de **poulet Bio** - Sauce au cumin  
 /Filet de colin MSC - Sauce Dieppoise  
 Jardinière de légumes  
**Gouda Bio**  
 Compote pomme biscuitée

Mardi

Céleri râpé - Sauce façon remoulade  
 Sauté de porc - Sauce diable  
 /Pané fromager  
 /Pané fromager  
**Semoule Bio**  
 Saint Paulin  
 Fruit de saison

Mercredi

**Betteraves Bio** - Vinaigrette  
 Égrené de boeuf - Sauce provençale  
 /Omelette au fromage  
 Chou fleur CE2 persillé  
 Emmental  
 Liégeois vanille

Jeudi

Salade verte - Vinaigrette au xérès  
 Dahl de **lentilles Bio**  
 Mimolette  
 Crème dessert au chocolat

Vendredi

Salade de pommes de terre, oignons et cornichons - Vinaigrette  
 Filet de hoki MSC - Sauce au cumin  
 Carottes Ce2 à l'ail  
 Suisse fruité  
 Fruit de saison Bio