PRÉFET
DE LA HAUTE-
GARONNE
Liberté
Égalité
Fraternité

Direction départementale des territoires

Arrêté portant mesures de gestion et de restriction des prélèvements d'eau dans le département de la Haute-Garonne

Le préfet de la région Occitanie,
préfet de la Haute-Garonne
Chevalier de la Légion d'honneur
Officier de l'ordre national du Mérite

Vu le code de l'environnement ;

Vu le décret n° 1962-1448 du 24 novembre 1962 modifié relatif à l'exercice de la police de l'eau ;

Vu le décret n° 2010-0146 du 16 février 2010 modifiant le décret n° 2004-374 du 29 avril 2004 relatif aux pouvoirs des préfets, à l'organisation et à l'action des services de l'État dans les régions et les départements ;

Vu le schéma directeur d'aménagement et de gestion des eaux 2022-2027 du bassin Adour-Garonne approuvé le 10 mars 2022 ;

Vu l'arrêté d'orientation de bassin relatif au renforcement de la coordination des mesures de gestion de la sécheresse sur le bassin Adour-Garonne en date du 24 mars 2023 ;

Vu l'arrêté cadre interdépartemental fixant un plan d'actions en cas de sécheresse pour le sous-bassin de la Garonne en date du 26 juin 2023 ;

Vu l'arrêté cadre interdépartemental du 30 juin 2023 portant définition d'un plan d'action sécheresse pour le sous-bassin du Tarn ;

Vu l'arrêté inter-préfectoral du 6 janvier 2026 portant modification de l'arrêté cadre inter-préfectoral du 27 janvier 2021 modifié portant plan d'action sécheresse pour le sous-bassin Neste et rivière de Gascogne ;

Direction départementale des territoires
Service environnement, eau et forêts
1, place Saint-Étienne
31038 TOULOUSE CEDEX 9
Tél. : 05 34 45 34 45
Site internet : www.haute-garonne.gouv.fr

Mise en ligne le : 17/11/2026 12:24 (Europe/Paris)
Auteur de l'acte : Préfecture de Haute-Garonne
https://www.merville31.fr/documents_administratifs/87665

Vu l'arrêté cadre départemental du 10 juin 2026 portant application de la réglementation des usages de l'eau en cas de sécheresse dans le département de la Haute-Garonne ;

Vu l'arrêté inter-préfectoral du 10 juillet 2026 définissant les zones d'alerte et le cadre de mise en œuvre des mesures de limitation des usages de l'eau en période de sécheresse sur les bassins versants ariégeois de portée interdépartementale de l'Ariège, l'Arize, l'Aude amont (Donezan), l'Hers-vif, la Lèze, le Salat et le Volp ;

Vu les observations de l'Office français de la biodiversité (OFB) lors de sa tournée ONDE du 26 octobre 2026 ;

Vu les échanges techniques qui ont eu lieu avec les membres du groupe restreint de la commission stratégique de soutien d'étiage de la Garonne durant la semaine du 19 au 23 octobre 2026;

Considérant les conditions hydro-météorologiques constatées sur une partie du département en référence à l'arrêté-cadre départemental du 10 juin 2026 et aux arrêtés cadres inter-départementaux associés ;

Considérant que les seuils définis dans cet arrêté-cadre départemental et dans les arrêtés inter-départementaux associés ont été atteints ou dépassés sur une ou plusieurs stations de référence ;

Considérant que, dans un contexte de sécheresse exceptionnelle, les sources de Lahage, Maneyre La Pitche, Caubère et Montiès, Margeasse, Artigue Prade et Pradère 1 A, qui alimentent les communes de Francazal, Estadens, Boutx, Razecueille, Argut-Dessous et Binos, ne permettent plus de garantir l'alimentation en eau potable de leur population sans restriction renforcée des usages, et qu'à la demande de l'Agence Régionale de Santé, il y a lieu de placer ces communes en niveau de crise pour l'usage eau potable ;

Considérant les décisions du préfet du Tarn, pilote sur les bassins versants interdépartementaux du Tarn et du Sor, d'assouplir les mesures de limitation des usages de l'eau à compter du samedi 17 octobre 2026 ;

Considérant les décisions du préfet du Gers, pilote sur les bassins versants interdépartementaux des rivières connectées au canal de la Neste et aux canaux dérivés, y compris la rivière Aussoue, de prolonger les mesures de limitation des usages de l'eau au-delà de la période d'étiage réglementaire du 31 octobre ;

Considérant, en conséquence, que des mesures temporaires de gestion et de restriction de certains usages de l'eau sont nécessaires pour la préservation de la santé, de l'alimentation en eau potable, de la sécurité et de la salubrité publiques, des écosystèmes aquatiques et pour la protection de la ressource en eau ;

Sur proposition de la directrice départementale des territoires de la Haute-Garonne,

Mise en ligne le : 17/11/2026 12:24 (Europe/Paris)
Auteur de l'acte : Préfecture de Haute-Garonne
https://www.merville31.fr/documents_administratifs/87665

Arrête :

Article 1. – Localisation des mesures de gestion et de restriction des usages de l'eau

Article 1. 1 – Pour les usages provenant de prélèvements en cours d'eau et nappes d'accompagnement

Le tableau suivant définit les secteurs faisant l'objet de mesures de gestion et de restriction pour les prélèvements directs effectués en cours d'eau et nappe d'accompagnement ainsi que les pompages en eaux souterraines superficielles à partir d'un puits.

Zone	Dénomination	Niveau de gestion ou de restriction
Lauragais et vallée du Tarn		
1	Rivière Girou réalimentée	Vigilance
2	Bassin du Girou non réalimenté et ses affluents (secteur rive droite Garonne, ONDE)	Crise
3	Rivière Hers-Mort	Alerte renforcée
4	Affluents de l'Hers-Mort (secteur rive droite Garonne, ONDE)	Crise
5	Rivière Saune	Alerte renforcée
6	Bassin du Sor	Vigilance
7	Rivière Tarn	Vigilance
8	Petits affluents du Tarn (secteur rive droite Garonne, ONDE)	Crise
9	Rivière Tescou	Crise
Volvestre et vallée de l'Ariège		
10	Rivière Lèze	Alerte
11	Rivière Hers-Vif	Crise
12	Rivière Ariège	Alerte
13	Petits affluents de l'Ariège	Crise

Mise en ligne le : 17/11/2026 12:24 (Europe/Paris)
Auteur de l'acte : Préfecture de Haute-Garonne
https://www.merville31.fr/documents_administratifs/87665

	(secteur rive droite Garonne, ONDE)	
14	Bassin de l'Arize	Alerte
15	Volp et affluents	Crise
Vallée de la Garonne et système Saint-Martory		
16	Fleuve Garonne Nord et canal latéral à la Garonne	Alerte
17	Fleuve Garonne Centre et canal de Saint-Martory	Alerte renforcée
18	Rivière Touch Amont	Vigilance
19	Rivière Aussonnelle	Alerte renforcée
20	Petits affluents de la Garonne à l'aval du Salat (secteur rive gauche Garonne, ONDE)	Crise
Pyrénées et piémont		
21	Fleuve Garonne Sud (en amont de Valentine)	Alerte renforcée
22	Bassin du Salat	Crise
23	Bassin de l'Arbas	Crise
24	Bassin du Ger	Crise
25	Ruisseau de Maudan	Crise
29	Petits affluents de Garonne à l'amont du Salat (secteur sud, ONDE)	Crise
Coteaux du Gers et de Gascogne		
26	Rivières connectées au canal de la Neste et aux canaux dérivés	Crise
27	Rivière Aussoue	Crise
28	Petits affluents non réalimentés du système Neste (secteur rive gauche Garonne, ONDE)	Crise

Les zones concernées par ces mesures de gestion et de restriction sont visualisables en annexe 1 ainsi que sur le site internet suivant : https://atlasddt31.fr/etiages.

Mise en ligne le : 17/11/2026 12:24 (Europe/Paris)
Auteur de l'acte : Préfecture de Haute-Garonne
https://www.merville31.fr/documents_administratifs/87665

Article 1. 2 – Pour les usages provenant du réseau public d'eau potable

Le tableau suivant définit les communes faisant l'objet de mesures de gestion et de restriction des usages provenant du réseau public d'eau potable.

Vigilance	Alerte (réduction de 30%)	Alerte renforcée (réduction de 50 %)	Crise (interdiction)
Toutes les communes de la Haute-Garonne à l'exception de celles placées en alerte, alerte renforcée ou crise	Zone de gestion de l'Ariège : Aignes, Auragne, Auribail, Auterive, Ayguesvives, Beaumont-sur-Lèze, Beauteville, Caignac, Calmont, Caujac, Cintegabelle, Esperce, Gaillac-Toulza, Gardouch, Gibel, Grazac, Grépiac, Labruyère-Dorsa, Lagarde, Lagardelle-sur-Lèze, Lagrâce-Dieu, Marliac, Mauressac, Mauvaisin, Miremont, Monestrol, Montclar-Lauragais, Montesquieu-Lauragais, Montgeard, Nailloux, Puydaniel, Renneville, Saint-Léon, Seyre, Viellevigne Zone de gestion de l'Arize : Bax, Canens, Castagnac, Lapèyre, Latour, Latrape, Massabrac Zone de gestion fleuve Garonne aval et canal latéral de la Garonne (à l'aval du point nodal de	Zone de gestion fleuve Garonne Sud (en amont de Valentine) : Alan, Arnaud-Guilhem, Aulon, Aurignac, Auzas, Beauchalot, Boussens, Bouzins, Castillon-de-Saint-Martory, Cazeneuve-Montaut, Estancarbon, Le Fréchet, Labarthe-Inard, Laffite-Toupière, Landorthe, Latoue, Lescuns, Lestelle-de-Saint-Martory, Lieoux, Marignac-Laspeyres, Montoulieu-Saint-Bernard, Peyrouzet, Pointis-de-Rivière, Ponlat-Taillebourg, Proupiary, Saint-Elix-Seglan, Saint-Gaudens, Saint-Médard, Sana, Savarthès, Sepx, Terrebasse, Valentine, Villeneuve-de-Rivière Zone de gestion fleuve Garonne Médiane (entre les points nodaux de	Zone de gestion du Salat : Gouzens, Lahitère, Montbéraud, Montbrun-Bocage, Salies-du-Salat Hors zone de gestion : Francazal, Estadens, Boutx, Razecueille, Argut Dessous, Binos

Mise en ligne le : 17/11/2026 12:24 (Europe/Paris)
Auteur de l'acte : Préfecture de Haute-Garonne
https://www.merville31.fr/documents_administratifs/87665

	Portet-sur-Garonne et canal latéral) : Aucamville, Aureville, Aussonne, Auzeville-Tolosane, Balma, Beauzelle, Belbèze-de-Lauragais, Bellegarde-Sainte-Marie, Belleserre, Bouloc, Brax, Bretx, Brignemont, Bruguières, Blagnac, Le Burgaud, Cabanac-Ségenville, Cadours, Castanet-Tolosan, Castelginest, Castelmaurou, Castelnau-d'Estrétefonds, Le Castéra, Caubiac, Cépet, Clermont-Le-Fort, Corronsac, Cox, Daux, Deyme, Donneville, Drudas, Drémil-Lafage, Espanès, Fenouillet, Flourens, Fonbeauzard, Fronton, Goyrans, Gagnac-sur-Garonne, Garac, Gargas, Gratentour, Grenade-sur-Garonne, Issus, Labège, Labastide-Saint-Sernin, Lacroix-Falgarde, Lagraulet-Saint-Nicolas, Lapeyrouse-Fossat, Laréole, Larra, Lasserre-Pradère, Launac,	Valentine et Portet-sur-Garonne) : Capens, Carbonne, Cazères, Couladère, Eaunes, Gensac-sur-Garonne, Goutevernisse, Labarthe-sur-Lèze, Lacaugne, Lavelanet-de-Comminges, Mailholas, Mancioux, Marquefave, Martres-Tolosane, Mauran, Mauzac, Montaut, Montesquieu-Volvestre, Montgazin, Muret, Noé, Palaminy, Le Plan, Rieux-Volvestre, Roquefort-sur-garonne, Roquettes, Saint-Christaud, Saint-Julien-sur-Garonne, Saint-Martory, Saint-Sulpice-sur-Lèze, Salles-sur-Garonne, Saubens, Le Vernet, Villate <u>Zone de gestion Canal de Saint-Martory :</u> Beaufort, Bérat, Bois-de-la-Pierre, Bonrepos-sur-Aussonnelle, Bragayrac, Cambernard, Castelnau-Picampeau, Casties-Labrande, Colomiers,	

Mise en ligne le : 17/11/2026 12:24 (Europe/Paris)
Auteur de l'acte : Préfecture de Haute-Garonne
https://www.merville31.fr/documents_administratifs/87665

	Launaguet, Le Grés, Lespinasse, Lévignac, Menville, Mérenvielle, Mervilla, Merville, Mondonville, Montaigut-sur-Save, Montbéron, Montbrun-Lauragais, Montgiscard, Noueilles, Ondes, Péchabou, Pechbonnieu, Pechbusque, Pelleport, Pinsaguel, Pin-Justaret, Pompertuzat, Pouze, Puysségur, Quint-Fonsegrives, Ramonville-Saint-Agne, Rebigue, Rouffiac-Tolosan, Saint-Alban, Saint-Cézert, Saint-Génies-Bellevue, Saint-Jean, Saint-Jory, Sainte-Livrade, Saint-Loup-Cammas, Saint-Orens-de-Gameville, Saint-Paul-sur-Save, Saint-Rustice, Saint-Sauveur, Seilh, Thil, Toulouse, L'Union, Vacquiers, Vénerque, Vieille-Toulouse, Vignaux, Vigoulet-Auzil, Villeneuve-les-Bouloc	Cornebarrieu, Cugnaux, Empeaux, Le Fauga, Fonsorbes, Fontenilles, Forgues, Le Fousseret, Frouzins, Fustignac, Gratens, La Salvetat-Saint-Gilles, Labastide-Clermont, Labastidette, Lafitte-Vigordane, Lahage, Lamasquère, Lautignac, Lavernose-Lacasse, Léguevin, Le Lherm, Longages, Lussan-Adeilhac, Marignac-Lasclares, Mondavezan, Mones, Montastruc-Saves, Montegut-Bourjac, Montgras, Montoussin, Peyssies, Pibrac, Le Pin-Murelet, Plagnole, Plaisance-du-Touch, Polastron, Portet-sur-Garonne, Poucharramet, Pouy-de-Touges, Rieumes, Roques, Sabonnères, Saiguède, Saint-Clar-de-Rivière, Saint-Elix-le-Château, Sainte-Foy-de-Peyrolières, Saint-Hilaire, Saint-Lys, Saint-Thomas, Sajas, Savères, Seysses, Tournefeuille, Villeneuve-Tolosane <u>Communes alimentées par le syndicat des eaux de la Vallée du Job</u> :	

Mise en ligne le : 17/11/2026 12:24 (Europe/Paris)
Auteur de l'acte : Préfecture de Haute-Garonne
https://www.merville31.fr/documents_administratifs/87665

		Arbon, Arguenos, Aspet, Aspret-Sarrat, Cabanac-Cazaux, Cazaunous, Encausse-les-Thermes, Izaut-de-l'Hotel, Juzet-d'Izaut, Lespiteau, Montcaup, Payssous, Regades, Rieucaze, Sengouagnet, Souech	

La cartographie des communes concernées par ces mesures de gestion ou de restriction est visualisable en annexe 3 et sur le site internet suivant : https://atlasddt31.fr/etiages.

Article 2. – Descriptif des mesures de gestion et de restrictions des usages de l'eau

Article 2. 1 – Pour les prélèvements en cours d'eau et nappes d'accompagnement

Pour l'irrigation agricole, les jours d'interdiction sont définis en fonction de la sectorisation figurant en annexe 2.

Pour les autres usages les horaires d'interdiction sont précisés conformément aux arrêtés cadre interdépartementaux.

Usage	Vigilance	Alerte	Alerte renforcée	Crise
Agricole				
Irrigation agricole des cultures	Autorisé	Interdit 2 jours par semaine (30 %) : pour connaître le calendrier de restriction s'appliquant à la zone concernée, se référer à l'annexe 2	Interdit 3,5 jours par semaine : pour connaître le calendrier de restriction s'appliquant à la zone concernée, se référer à l'annexe 2	Interdiction de prélèvement sauf pour les cultures dérogatoires (application des restrictions en niveau d'alerte renforcée) sur le système Neste les cultures concernées par une dérogation sont uniquement l'arboriculture, le maraîchage et

Mise en ligne le : 17/11/2026 12:24 (Europe/Paris)
Auteur de l'acte : Préfecture de Haute-Garonne
https://www.merville31.fr/documents_administratifs/87665

				l'horticulture
Dispositions particulières pour les cultures de maraîchage, pépinières, horticulture et pour l'irrigation au goutte-à-goutte et micro-aspersion	Autorisé	Interdiction tous les jours de 13 h à 20 h	Interdit tous les jours de 13h à 20h et de 22h à 4h	Interdiction sauf maraîchage, pépinières, horticulture et les autres cultures dérogatoires ou en goutte-à-goutte et micro-aspersion : interdiction tous les jours de 13h à 20h et de 22h à 4h sur le système Neste les cultures concernées par une dérogation sont uniquement l'arboriculture, le maraîchage et l'horticulture
Arrosage				
Jardins potagers (y compris serres non agricoles)	Interdit de 13h à 20h	Interdiction tous les jours de 13 h à 20 h	Interdit de 8h à 20h	Interdit de 8h à 20h Sauf l'Hers-Vif: interdiction de 8h à 20h et de 0h à 4h
Pelouses, massifs fleuris, jardins d'agrément et espaces verts	Interdit de 13h à 20h	Interdiction tous les jours de 8 h à 20 h Sur la Lèze, l'Ariège et l'Arize: arrosage possible de 20h à 8h uniquement du lundi au mardi, du mercredi au jeudi, du vendredi au samedi et du samedi au dimanche	Interdit, sauf arrosage des arbres et arbustes de moins de trois ans (alors limité à deux fois par semaine entre 20h et 8h)	Interdit, sauf arrosage des arbres et arbustes de moins de trois ans (arrosage alors limité à deux fois par semaine entre 20h et 8h) sur l'Hers-Vif : ces 2 nuits autorisées sont du lundi au mardi et du jeudi au vendredi

Mise en ligne le : 17/11/2026 12:24 (Europe/Paris)
Auteur de l'acte : Préfecture de Haute-Garonne
https://www.merville31.fr/documents_administratifs/87665

Jardin botanique, jardin d'exposition et collections végétales vivantes du Muséum de Toulouse ainsi que les plantations d'arbres et arbustes de moins de 3 ans par les collectivités et sur les canaux	Interdit de 13h à 20h sauf usages provenant de la réutilisation des eaux usées traitées ou utilisant des systèmes de type goutte-à-goutte et micro-aspersion	Interdiction tous les jours de 13 h à 20 h	Interdit de 13h à 20h et de 22h à 4h	Interdit sauf deux fois par semaine de 4h à 13h
Terrains de sport (y compris aires d'évolution équestre, centres équestres, hippodromes, circuits motocross, circuits VTT)	Interdit de 13h à 20h sauf usages provenant de la réutilisation des eaux usées traitées ou utilisant des systèmes de type goutte-à-goutte et micro-aspersion	Interdiction tous les jours de 13 h à 20 h sur la Lèze, l'Ariège et l'Arize: interdiction de 8h à 20h	Interdit de 8h à 20h et limité à deux fois par semaine entre 20h et 8h	Interdit sauf pour terrains de sport d'enjeu national ou international (arrosage alors limité à deux fois par semaine entre 20h et 8h) sur l'Hers-Vif : ces 2 nuits autorisées sont du lundi au mardi et du jeudi au vendredi
Golfs	Interdit de 13h à 20h sauf usages provenant de la réutilisation des eaux usées traitées ou interventions agronomiques (de type semis,	Interdit de 8h à 20h + Réduction de la consommation hebdomadaire de 30 % avec tenue d'un registre de	Interdit, sauf greens et départs + Réduction de la consommation hebdomadaire de 60 % avec tenue d'un registre de	Interdit, sauf greens et départs (arrosage alors limité entre 20h et 8h) + Réduction de la consommation hebdomadaire de

Mise en ligne le : 17/11/2026 12:24 (Europe/Paris)
Auteur de l'acte : Préfecture de Haute-Garonne
https://www.merville31.fr/documents_administratifs/87665

	regarnissage, conversions de flore, reprise de végétation) visant à introduire une espèce de gazon moins consommatrice en eau	prélèvement hebdomadaire lors de la période d'étiage	prélèvement hebdomadaire lors de la période d'étiage	70 % avec tenue d'un registre de prélèvement hebdomadaire lors de la période d'étiage sur l'Hers-Vif : interdiction totale
Lavage et nettoyage				
Véhicules et engins nautiques par les professionnels	Autorisé	Interdit sauf avec matériel de haute pression ou système de recyclage de l'eau ou impératif sanitaire Affichage de l'arrêté de restriction en vigueur obligatoire par le professionnel		Interdit sauf impératif sanitaire Affichage de l'arrêté de restriction en vigueur obligatoire par le professionnel
Véhicules et engins nautiques privés par les particuliers	Interdit de 13h à 20h	Interdit, sauf impératif sanitaire		
Façades, toitures, trottoirs, voiries et autres surfaces imperméabilisées	Interdit de 13h à 20h sauf usages provenant de la réutilisation des eaux usées traitées et impératif sanitaire, sécuritaire ou lié à des travaux	Interdit sauf impératif sanitaire, sécuritaire ou lié à des travaux		Interdit sauf impératif sanitaire et sécuritaire
Loisirs				
Remplissage des piscines familiales	Autorisé	Interdit sauf pour la remise à niveau	Interdit sauf pour la remise à niveau et pour le	Interdit (y compris remise à niveau)

Mise en ligne le : 17/11/2026 12:24 (Europe/Paris)
Auteur de l'acte : Préfecture de Haute-Garonne
https://www.merville31.fr/documents_administratifs/87665

		et pour le premier remplissage si le chantier avait débuté avant les premières restrictions	premier remplissage si le chantier avait débuté avant les premières restrictions	
Remplissage de piscines accueillant du public	Autorisé	Autorisé sur la Lèze, l'Ariège et l'Arize: interdiction sauf impératif sanitaire soumis à validation de l'ARS	Interdit sauf renouvellement de l'eau prévu par l'arrêté du 7 avril 1981 modifié relatif aux dispositions techniques applicables aux piscines ou sauf impératif sanitaire soumis à validation de l'agence régionale de santé	Interdit sauf renouvellement de l'eau prévu par l'arrêté du 7 avril 1981 modifié relatif aux dispositions techniques applicables aux piscines ou sauf impératif sanitaire soumis à validation de l'agence régionale de santé sur l'Hers-Vif: interdiction sauf impératif sanitaire soumis à validation de l'ARS
Vidange de piscines	Autorisé	Interdit sauf impératif sanitaire soumis à validation de l'ARS		
Alimentation des fontaines publiques et privées d'ornement en circuit ouvert	Autorisé	Interdit		
Fonctionnement des douches de plages et dispositifs analogues	Autorisé	Interdit		
ICPE, activités industrielles et commerciales				
ICPE	Autorisé	Se référer à l'arrêté spécifique		
Activités	Autorisé	Limiter au strict nécessaire la consommation d'eau, avec		

Mise en ligne le : 17/11/2026 12:24 (Europe/Paris)
Auteur de l'acte : Préfecture de Haute-Garonne
https://www.merville31.fr/documents_administratifs/87665

industrielles et commerciales		tenue d'un registre de prélèvement hebdomadaire

Ces mesures de gestion et de restrictions s'appliquent aux prélèvements dans :

- les bassins versants et cours d'eau désignés ;
- leurs affluents ;
- ainsi que les eaux souterraines de leur nappe d'accompagnement (bande de 100 m de part et d'autre du cours d'eau à défaut d'une étude spécifique). Les cartes sont disponibles sur le site internet de la préfecture.

Conformément aux orientations de l'arrêté-cadre interdépartemental (ACI) Neste, la conformité du programme de gestion débitmétrique des restrictions pour les 20 points de prélèvement du système Neste localisés dans le département de la Haute-Garonne autorisés sont validés pour :

- l'ASA de Launac ;

- l'ASA Jagan ;

- l'ASA de Lunax ;

- Rives & Eaux Sud-Ouest ;

- ASA des canaux des Hauts Coteaux ;

- ASA de la Vallée de l'Arsène.

Les 20 prélèvements des ASA sus-citées ne sont autorisés que pour l'irrigation des cultures dérogatoires (uniquement l'arboriculture, le maraîchage et l'horticulture sur le système Neste), et exclusivement dans les conditions du niveau d'alerte renforcée, assorti d'une réduction limitée à 50 % de leurs débits de prélèvement autorisés.
Toute autre culture reste soumise aux interdictions applicables au seuil de crise.

Article 2. 2 – Pour les usages provenant du réseau public d'eau potable

Les mesures de gestion et de restriction appliquées aux usages provenant du réseau public d'eau potable sont les suivantes :

Usage	Vigilance	Alerte	Alerte renforcée	Crise
Agricole				
Irrigation agricole des cultures	Autorisé	Pour connaître le calendrier de restriction s'appliquant à la zone concernée, se référer à l'annexe 3	Interdiction de prélèvement 3,5 jours par semaine : pour connaître le calendrier de restriction s'appliquant à la zone concernée, se référer à l'annexe 3	Interdiction des prélèvements
Dispositions	Autorisé	Interdiction	Interdiction tous les jours de 13 h à 20 h et de	

Mise en ligne le : 17/11/2026 12:24 (Europe/Paris)
Auteur de l'acte : Préfecture de Haute-Garonne
https://www.merville31.fr/documents_administratifs/87665

particulières pour les cultures de maraîchage, pépinières, horticulture et pour l'irrigation au goutte-à-goutte et micro-aspersion		tous les jours de 13 h à 20 h	22 h à 4 h	
Arrosage				
Jardins potagers (y compris serres non agricoles)	Interdit de 13 h à 20 h	Interdit de 13 h à 20 h	Interdit de 8 h à 20 h	Interdit de 8 h à 20 h
Pelouses, massifs fleuris, jardins d'agrément et espaces verts	Interdit de 13h à 20h	Interdit de 8 h à 20h <u>sur l'Ariège et l'Arize:</u> interdiction du mardi 8h au mercredi 20h, du jeudi 8h au vendredi 20h, le samedi de 8h à 20h, du dimanche 8h au lundi 20h. L'arrosage des arbres et arbustes de moins de trois ans, est interdit tous les jours de 8h à 20h	Interdit, sauf arrosage des arbres et arbustes de moins de trois ans (arrosage alors limité à deux fois par semaine entre 20 h et 8 h)	Interdit, sauf arrosage des arbres et arbustes de moins de trois ans (arrosage alors limité à deux fois par semaine entre 20 h et 8 h)
Jardin botanique,	Interdit de 13h à 20h		Interdiction de 13h00 à 20h00 et de 22h00 à	Interdiction sauf 2 fois par semaine de

Mise en ligne le : 17/11/2026 12:24 (Europe/Paris)
Auteur de l'acte : Préfecture de Haute-Garonne
https://www.merville31.fr/documents_administratifs/87665

jardin d'exposition et collections végétales vivantes du Muséum de Toulouse ainsi que les plantations d'arbres et arbustes de moins de 3 ans par les collectivités et sur les canaux	sauf usages provenant de la réutilisation des eaux usées traitées ou utilisant des systèmes de type goutte-à-goutte et micro-aspersion	Interdiction de 13h00 à 20h00	4h00	4h à 13h
Terrains de sport (y compris aires d'évolution équestre, centres équestres, hippodromes, circuits motocross, circuits VTT)	Interdit de 13h à 20h sauf usages provenant de la réutilisation des eaux usées traitées ou utilisant des systèmes de type goutte-à-goutte et micro-aspersion	Interdit de 13h à 20h sur l'Ariège et l'Arize: Interdit de 13h à 20h le lundi, mardi et dimanche. Du mercredi 8h au jeudi 20h, et du vendredi 8h au samedi 20h	Interdit de 8h à 20h, et limité à deux fois par semaine entre 20h et 8h	Interdiction sauf pour terrains de sport d'enjeu national ou international, arrosage alors limité à deux fois par semaine entre 20 h et 8 h (interdiction totale en cas de pénurie d'eau potable)
Golfs	Interdit de 13h à 20h sauf usages provenant de la réutilisation des eaux usées traitées ou interventions agronomiques (de type	Interdit de 8h à 20h Réduction de la consommation hebdomadaire de 30 % avec tenue d'un registre de prélèvement hebdomadaire lors de la période	Interdit, sauf greens et départs Réduction de la consommation hebdomadaire de 60 % avec tenue d'un registre de prélèvement	Interdit, sauf greens et départs uniquement entre 20h et 8h Réduction de la consommation hebdomadaire de 70 % avec tenue d'un registre de prélèvement hebdomadaire lors de la période d'étiage

Mise en ligne le : 17/11/2026 12:24 (Europe/Paris)
Auteur de l'acte : Préfecture de Haute-Garonne
https://www.merville31.fr/documents_administratifs/87665

	semis, regarnissage, conversions de flore, reprise de végétation) visant à introduire une espèce de gazon moins consommatrice en eau	d'étiage		
Lavage et nettoyage				
Véhicules et engins nautiques par les professionnels	Autorisé	Interdit sauf avec matériel de haute pression ou système de recyclage de l'eau ou impératif sanitaire Affichage de l'arrêté de restriction en vigueur obligatoire par le professionnel	Interdit Affichage de l'arrêté de restriction en vigueur obligatoire par le professionnel	
Véhicules et engins nautiques privés par les particuliers	Interdit de 13h à 20h	Interdit, sauf impératif sanitaire		
Façades, toitures, trottoirs, voiries et autres surfaces imperméabilisées	Interdit de 13h à 20h sauf usages provenant de la réutilisation des eaux usées traitées et impératif sanitaire, sécuritaire ou lié à des travaux	Interdit sauf impératif sanitaire, sécuritaire ou lié à des travaux	Interdit sauf impératif sanitaire et sécuritaire	
Loisirs				
Remplissage	Autorisé	Interdit	Interdit	

Mise en ligne le : 17/11/2026 12:24 (Europe/Paris)
Auteur de l'acte : Préfecture de Haute-Garonne
https://www.merville31.fr/documents_administratifs/87665

des piscines familiales		sauf pour la remise à niveau et pour le premier remplissage si le chantier avait débuté avant les premières restrictions	(y compris remise à niveau)
Remplissage de piscines accueillant du public	Autorisé	Autorisé	Interdit sauf renouvellement de l'eau prévu par l'arrêté du 7 avril 1981 modifié relatif aux dispositions techniques applicables aux piscines ou sauf impératif sanitaire soumis à validation de l'agence régionale de santé
Vidange de piscines	Autorisé	Interdit	
Alimentation des fontaines publiques et privées d'ornement en circuit ouvert	Autorisé	Interdit	
Fonctionnement des douches de plages et dispositifs analogues	Autorisé	Interdit	
ICPE, activités industrielles et commerciales			
ICPE	Autorisé	Se référer à l'arrêté spécifique	
Activités industrielles et commerciales	Autorisé	Limiter au strict nécessaire la consommation d'eau, avec tenue d'un registre de prélèvement hebdomadaire	

Le zonage et des explications complémentaires sur les mesures de gestion et de restriction sont visualisables sur le site internet suivant : https://atlasddt31.fr/etiages.

Article 3. – Débit réservé à l'aval des ouvrages de prélèvements d'eau

Dans le cas des prélèvements restant autorisés dans les cours d'eau, il est rappelé qu'un débit réservé minimal garantissant la vie, la circulation et la reproduction des espèces qui peuplent les eaux, doit être maintenu en tout temps à l'aval de tout ouvrage dans le lit mineur des cours d'eau, y compris des prélèvements d'eau. Si le débit amont est inférieur au débit réservé, la totalité du débit amont devra transiter à l'aval.

Article 4. – Remplissage des retenues

Retenues connectées aux cours d'eau

Mise en ligne le : 17/11/2026 12:24 (Europe/Paris)
Auteur de l'acte : Préfecture de Haute-Garonne
https://www.merville31.fr/documents_administratifs/87665

Les retenues connectées aux cours d'eau doivent impérativement permettre de garantir le débit réservé figurant dans leur arrêté de règlement d'eau.

Retenues déconnectées individuelles et collectives remplies à partir des petits cours d'eau non instrumentés (réseau ONDE)

Le remplissage des retenues par pompage ou dérivation gravitaire, à partir des petits cours d'eau non instrumentés (réseau ONDE) ou de leur nappe connectée, est interdit en tout temps.

Retenues déconnectées individuelles et collectives remplies à partir des cours d'eau instrumentés (réalimentés ou non)

- Le remplissage des retenues par pompage ou dérivation gravitaire, à partir des cours d'eau instrumentés (réalimentés ou non) ou de leur nappe connectée non soumis à restriction est autorisé.
- Le remplissage des retenues par pompage ou dérivation gravitaire, à partir des cours d'eau instrumentés (réalimentés ou non) ou de leur nappe connectée, en restriction de niveau vigilance, alerte, alerte renforcée et crise, peut être autorisé temporairement par les services de l'État lorsque le débit moyen journalier (QMJ) atteint ou dépasse le débit objectif (DOE, DCG ou seuil de vigilance selon le cours d'eau) pendant trois jours consécutifs, sous réserve de préserver les usages prioritaires. Dès qu'un QMJ repasse sous le DOE, l'autorisation prend fin et l'interdiction de remplissage est rétablie.

Les services de l'État informent les services de contrôle ainsi que l'OUGC de ces décisions, qui les communique aux irrigants concernés.

Retenues structurantes

Les retenues structurantes qui participent à la sécurisation des usages prioritaires (eau potable, sécurité) ne sont pas soumises à ces dispositions. Leur remplissage fait l'objet d'une concertation préalable entre leur gestionnaire et les services de l'État. L'autorisation de remplissage est accordée par les services de l'État, sans application de la condition des trois jours consécutifs au-dessus du DOE/DCG.

Article 5. – Mesures concernant le canal latéral à la Garonne et le canal Saint-Martory

Les débits cumulés de la prise de Toulouse et de la prise de Pommevic pour l'alimentation du canal latéral à la Garonne sont limités au maximum à 7 m^3/ s.

Concernant le fonctionnement des éclusées, un regroupement des bateaux doit être réalisé avant la mise en œuvre des éclusées avec au minimum un passage toutes les heures durant les heures ouvrables.

Le prélèvement du canal Saint-Martory en Garonne est limité au maximum à 7 m^3/ s.

Article 6. – Mesures de communication pour les secteurs en vigilance

Pour les secteurs placés en vigilance, au-delà des mesures de restriction mises en place sur certains usages, des mesures d'anticipation, de communication et de sensibilisation du grand public et des professionnels aux économies d'eau sont assurées, notamment, par les organismes uniques de gestion collective des prélèvements d'eau.

Article 7. – Usages de l'eau non concernés

Mise en ligne le : 17/11/2026 12:24 (Europe/Paris)
Auteur de l'acte : Préfecture de Haute-Garonne
https://www.merville31.fr/documents_administratifs/87665

Sont exclus des mesures de restriction, les prélèvements d'eau suivants :

- les prélèvements pour l'adduction en eau potable ;
- les prélèvements réalisés dans un plan d'eau déconnecté ;
- les prélèvements pour l'abreuvement des animaux ;
- les prélèvements pour la protection civile, en particulier pour la défense incendie ;
- et tout autre prélèvement indispensable aux exigences de la santé, de la salubrité publique et de la sécurité civile.

Article 8. – Durée de validité

Les mesures définies dans le présent arrêté sont applicables à compter du **samedi 14 novembre 2026 à 8h00.**
Elles restent en vigueur jusqu'au 30 novembre 2026 et peuvent faire l'objet d'éventuels assouplissements ou au contraire de renforcements selon l'évolution des conditions hydro-météorologiques.

Article 9. – Contrôle et sanctions

Les agents chargés de la police de l'eau et de la pêche, ainsi que tous ceux mentionnés à l'article L. 216-3 du code de l'environnement, ont en permanence accès aux installations de pompage pour le contrôle des conditions imposées par le présent arrêté.
En application des articles L. 171-8 et suivants du code de l'environnement, indépendamment des poursuites pénales qui peuvent être exercées, le non-respect des prescriptions du présent arrêté peut être puni d'une amende au plus égale à 15 000 € et d'une astreinte journalière au plus égale à 1 500 € applicable à partir de la notification de la décision la fixant et jusqu'à satisfaction de la mise en demeure.

Article 10. – Publicité

Le présent arrêté est adressé aux communes concernées pour affichage en mairie pendant une durée minimale d'un mois.
Il est mis en ligne sur le site Internet départemental de l'État pendant une durée minimum d'un mois.
Des explications sur ces mesures de gestion sont disponibles à l'adresse suivante : https://atlasddt31.fr/etiages.

Article 11. – Voie et délais de recours

Tout recours à l'encontre du présent arrêté peut être porté devant le tribunal administratif de Toulouse dans un délai de deux mois suivant sa notification.

Article 12. – Abrogation des dispositions précédentes

L'arrêté préfectoral portant mesures de gestion et de restriction des prélèvements d'eau dans le département de la Haute-Garonne du 07 novembre 2026 est abrogé.

Article 13. – Exécution

Mise en ligne le : 17/11/2026 12:24 (Europe/Paris)
Auteur de l'acte : Préfecture de Haute-Garonne
https://www.merville31.fr/documents_administratifs/87665

Le secrétaire général de la préfecture de la Haute-Garonne, le directeur interdépartemental de la police nationale, le général de division, commandant le groupement de gendarmerie départementale, la directrice départementale des territoires de la Haute-Garonne, le chef de service départemental de l'Office français de la biodiversité et les maires de la Haute-Garonne sont chargés, chacun en ce qui le concerne, de l'exécution du présent arrêté qui sera publié au recueil des actes administratifs de la préfecture de la Haute-Garonne.

Fait à Toulouse, le 13 NOV. 2026

Pour le préfet de la Haute-Garonne
et par délégation :
Le secrétaire général,

Baptiste MANDARD

Mise en ligne le : 17/11/2026 12:24 (Europe/Paris)
Auteur de l'acte : Préfecture de Haute-Garonne
https://www.merville31.fr/documents_administratifs/87665

Annexe 1

PRÉFET
DE LA HAUTE-
GARONNE
Liberté
Égalité
Fraternité

Les mesures de gestion et de restriction de prélèvements d'eau dans le département de la Haute-Garonne pour les prélèvements directs en cours d'eau et nappes d'accompagnement

D'après l'arrêté préfectoral pour application à compter du 14 Novembre à 08h00

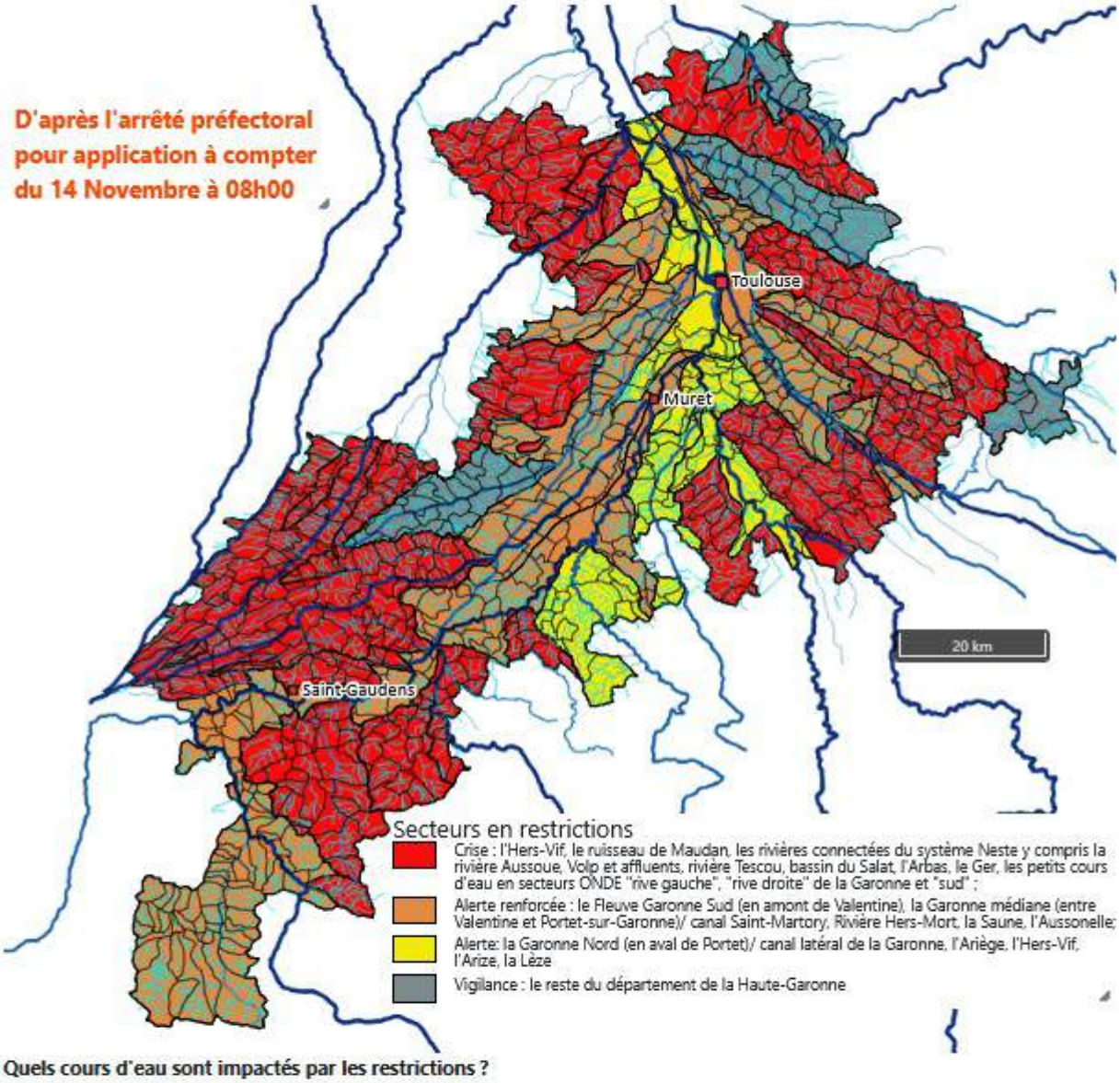

Quels cours d'eau sont impactés par les restrictions ?

- Les prélèvements dans les cours d'eau des zones indiquées en restrictions sur la carte
- Les prélèvements souterrains situés à une distance inférieure à 100 m de ces cours d'eau

En VIGILANCE, les restrictions sont les suivantes :

- L'arrosage des jardins potagers est interdit de 13h à 20 h
- L'arrosage des pelouses, des massifs fleuris, des jardins d'agrément, des espaces verts est interdit de 13 h à 20h
- L'arrosage des terrains de sport et des golfs est interdit de 13h à 20h
- Le lavage de véhicules et engins nautiques privés chez les particuliers est interdit de 13 à 20h
- Le nettoyage des façades, toitures, trottoirs, voiries et autres surfaces imperméabilisées est interdit 13 à 20h

L'ensemble des usagers est invité à prendre toutes mesures d'économies d'eau. Une communication adaptée doit être menée à tous les niveaux.

Mise en ligne le : 17/11/2026 12:24 (Europe/Paris)
Auteur de l'acte : Préfecture de Haute-Garonne
https://www.merville31.fr/documents_administratifs/87665

Quels usagers et usages sont concernés par les restrictions ?

- Les particuliers et collectivités sont concernés par les mesures de gestion et de restriction de niveau vigilance mises en place.
- Les restrictions de niveau alerte sont appliquées à l'ensemble des usagers.
- Les restrictions de niveau alerte renforcée sont appliquées à l'ensemble des usagers.
- Les restrictions de niveau crise sont appliquées à l'ensemble des usagers.

Ne sont pas concernés :

- les prélèvements pour l'adduction d'eau potable (réalisés par les personnes responsables de la production et de la distribution de l'eau)
- les prélèvements indispensables à la santé, la salubrité publique ou à la sécurité civile et militaire (notamment la lutte incendie) ;
- les prélèvements pour l'abreuvement des animaux, les pisciculture et les parcs à volailles.

Quand s'appliquent les restrictions ?

Pour les secteurs en CRISE : -> les prélèvements pour l'irrigation agricole sont INTERDITS (sauf si cultures dérogatoires: application des restrictions en niveau d'alerte renforcée) :

- SI CULTURES DÉROGATOIRES (arboriculture, maraîchage et horticulture uniquement) sur les rivières connectées au canal de la Neste, y compris l'Aussoue:
  - secteur 1 : du lundi 8h au mardi 8h, du mercredi 8h au jeudi 8h, du vendredi 8h au samedi 8h, le dimanche de 8h à 20h
  - secteur 2 : le lundi de 8h à 20h, du mardi 8h au mercredi 8h, du jeudi 8h au vendredi 8h, du samedi 8h au dimanche 8h
  - secteur 3 : le mardi de 8h à 20h, du mercredi 8h au jeudi 8h, du vendredi 8h au samedi 8h, du dimanche 8h au lundi 8h
  - secteur 6 : du lundi 8h au mardi 8h, du mercredi 8h au jeudi 8h, le vendredi de 8h à 20h, du samedi 8h au dimanche 8h
- SI CULTURES DÉROGATOIRES sur l'Hers-Vif, le Volp et affluents, bassin du Salat, Tescou, bassin de l'Arbas, bassin du Ger, Ru de Maudan,, tous les secteurs ONDE: du lundi 8h au mardi 8h, du mercredi 8h au jeudi 8h, du vendredi 8h au samedi 8h, le dimanche de 8h à 20h

-> Pour les autres usagers, les principales restrictions sont les suivantes (voir arrêté article 2.1 pour le détail et spécificités par bassin) :

- L'arrosage des jardins potagers est interdit de 8h à 20 h; Sur l'Hers-Vif interdiction de 8h à 20h et de 0h à 4h
- L'arrosage des pelouses, des massifs fleuris, des jardins d'agrément, des espaces verts est interdit sauf arrosage des arbres et arbustes de moins de trois ans pour lesquels l'arrosage est alors limité à deux fois par semaine, entre 20h et 8h; sur l'Hers-Vif, ces 2 nuits autorisées sont du lundi au mardi et du jeudi au vendredi

Mise en ligne le : 17/11/2026 12:24 (Europe/Paris)
Auteur de l'acte : Préfecture de Haute-Garonne
https://www.merville31.fr/documents_administratifs/87665

• L'arrosage des terrains de sport est interdit sauf pour les terrains de sport d'enjeu national ou international (arrosage alors limité à deux fois par semaine entre 20h et 8h); sur l'Hers-Vif, ces 2 nuits autorisées sont du lundi au mardi et du jeudi au vendredi
• Le lavage de véhicules et engins nautiques privés chez les particuliers est interdit (sauf impératif sanitaire)
• Le nettoyage des façades, toitures, trottoirs, voiries et autres surfaces imperméabilisées est interdit (sauf impératif sanitaire et sécuritaire)
• Le remplissage de piscines familiales est interdit (y compris remise à niveau)
• L'alimentation des fontaines publiques et privées d'ornement en circuit ouvert est interdit

Pour les secteurs en ALERTE RENFORCÉE:

-> Les prélèvements pour l'irrigation agricole sont interdits 3,5 jours par semaine sur les créneaux suivants (se référer à l'annexe 2 de l'arrêté de restriction) :

•

En Garonne centre, y compris canal Saint-Martory :

◦ secteur 1 : du lundi 8h au mardi 8h, du mercredi 8h au jeudi 8h, du vendredi 8h au samedi 8h, le dimanche de 8h à 20h
◦ secteur 2 : le lundi de 8h à 20h, du mardi 8h au mercredi 8h, du jeudi 8h au vendredi 8h et du samedi 8h au dimanche 8h
◦ secteur 3 : le mardi de 8h à 20h, du mercredi 8h au jeudi 8h, du vendredi 8h au samedi 8h, du dimanche 8h au lundi 8h
◦ secteur 4 : du lundi 8h au mardi 8h, le mercredi de 8h à 20h, du jeudi 8h au vendredi 8h, du samedi 8h au dimanche 8h
◦ secteur 5 : du mardi 8h au mercredi 8h, le jeudi de 8h à 20h, du vendredi 8h au samedi 8h, du dimanche 8h au lundi 8h
◦ secteur 6 : du lundi 8h au mardi de 8h, du mercredi 8h au jeudi 8h, le vendredi de 8h à 20h, du samedi 8h au dimanche 8h
◦ secteur 7 : du mardi 8h au mercredi 8h, du jeudi 8h au vendredi 8h, le samedi de 8h à 20h, du dimanche 8h au lundi 8h

•

En Garonne sud (en amont de Valentine) : du lundi 8h au mardi 8h, du mercredi 8h au jeudi 8h, du vendredi 8h au samedi 8h, le dimanche de 8h à 20h

•

Aussonnelle: du lundi 8h au mardi 8h, du mercredi 8h au jeudi 8h, du vendredi 8h au samedi 8h, le dimanche de 8h à 20h

Mise en ligne le : 17/11/2026 12:24 (Europe/Paris)
Auteur de l'acte : Préfecture de Haute-Garonne
https://www.merville31.fr/documents_administratifs/87665

Rivière Hers-Mort :

- secteur 1 : du lundi 8h au mardi 8h, du mercredi 8h au jeudi 8h, du vendredi 8h au samedi 8h, dimanche de 8h à 20h

-> Pour les autres usagers, les principales restrictions sont les suivantes (voir arrêté article 2.1 pour le détail et spécificités par bassin) :

- L'arrosage des jardins potagers est interdit de 8h à 20 h
- L'arrosage des pelouses, des massifs fleuris, des jardins d'agrément, des espaces verts est interdit sauf arrosage des arbres et arbustes de moins de trois ans pour lesquels l'arrosage est alors limité à deux fois par semaine, entre 20h et 8h
- L'arrosage des terrains de sport est interdit de 8h à 20h et limité à deux fois par semaine entre 20h et 8h
- Le lavage de véhicules et engins nautiques privés chez les particuliers est interdit (sauf impératif sanitaire)
- Le nettoyage des façades, toitures, trottoirs, voiries et autres surfaces imperméabilisées est interdit (sauf impératif sanitaire)
- Le remplissage de piscines familiales est interdit (sauf remise à niveau et premier remplissage si les travaux ont débuté avant les premières restrictions);
- L'alimentation des fontaines publiques et privées d'ornement en circuit ouvert est interdit

Pour les secteurs en ALERTE :

-> Les prélèvements pour l'irrigation agricole sont interdits 2 jours par semaine sur les créneaux suivants (se référer à l'annexe 2 de l'arrêté de restriction) :

-

En Garonne nord/canal latéral à la Garonne :

- secteur 1: du lundi 8h au mardi 8h et du jeudi 8h au vendredi 8h

-

Ariège : du dimanche 8h au mardi 8h

-

Bassin de l'Arize :

- secteur 2 : du mardi 8h au mercredi 8h, du vendredi 8h au samedi 8h
- secteur 3 : du mercredi 8h au jeudi 8h, du samedi 8h au dimanche 8h
- secteur 4 : du jeudi 8h au vendredi 8h, du dimanche 8h au lundi 8h

-

Rivière Lèze :

- secteur 1 : du lundi 8h au mardi 8h, du jeudi 8h au vendredi 8h
- secteur 2 : du mardi 8h au mercredi 8h, du vendredi 8h au samedi 8h

-> Pour les autres usagers, les principales restrictions sont les suivantes (voir arrêté article 2.2 pour le détail et spécificités par bassin) :

- L'arrosage des jardins potagers est interdit de 13h à 20 h
- L'arrosage des pelouses, des massifs fleuris, des jardins d'agrément, des espaces verts est interdit de 8h à 20h; Sur la Lèze, l'Ariège et l'Arize: arrosage possible de 20h à 8h uniquement du lundi au mardi, du mercredi au jeudi, du vendredi au samedi et du samedi au dimanche

Mise en ligne le : 17/11/2026 12:24 (Europe/Paris)
Auteur de l'acte : Préfecture de Haute-Garonne
https://www.merville31.fr/documents_administratifs/87665

• L'arrosage des terrains de sport est interdit de 13h à 20h; sur la Lèze, l'Ariège et l'Arize: interdiction de 8h à 20h
• Le lavage de véhicules et engins nautiques privés chez les particuliers est interdit (sauf impératif sanitaire)
• Le nettoyage des façades, toitures, trottoirs, voiries et autres surfaces imperméabilisées est interdit (sauf impératif sanitaire, sécuritaire ou liés à des travaux)
• Le remplissage de piscines familiales est interdit (sauf remise à niveau et premier remplissage si les travaux ont débuté avant les premières restrictions);
• L'alimentation des fontaines publiques et privées d'ornement en circuit ouvert est interdit

Pour l'irrigation de culture de maraîchage, pépinières, horticulture et les autres cultures dérogatoires en goutte-à-goutte et micro-aspersion, les restrictions peuvent être appliquées en restriction horaire :
• Seuil d'alerte: interdiction d'irriguer tous les jours de 13h à 20h
• Seuil d'alerte renforcée (ou crise en culture dérogatoire) : interdiction d'irriguer 12 h par jour (interdiction de 13 h à 20 h et de 22h à 4h)
Sur le système Neste, les cultures concernées par une dérogation sont uniquement l'arboriculture, le maraîchage et l'horticulture.

Mise en ligne le : 17/11/2026 12:24 (Europe/Paris)
Auteur de l'acte : Préfecture de Haute-Garonne
https://www.merville31.fr/documents_administratifs/87665

Annexe 2 : calendrier des restrictions pour les prélèvements en cours d'eau et nappe d'accompagnement pour l'irrigation agricole

Niveau de restriction	Communes concernées	Restrictions sur l'irrigation agricole des cultures (hors cultures dérogatoires)
Zone n°16 – Fleuve Garonne Nord et canal latéral à la Garonne		
Alerte (restriction 30%)	Secteur 1 : AUCANVILLE AUSSONNE BEAUZELLE BLAGNAC CASTELNAU D'ESTRETEFONDS CORNEBARRIEU DAUX FENOUILLET GAGNAC-SUR-GARONNE GRENADE LESPINASSE MERVILLE MONDONVILLE MONTAIGUT-SUR-SAVE ONDES SAINT-ALBAN SAINT-JORY SEILH TOULOUSE VIEILLE-TOULOUSE	Interdiction de prélèvement 2 jours par semaine : - du lundi 8h au mardi 8h - du jeudi 8h au vendredi 8h
Zone n°12 – Rivière Ariège		
Alerte (restriction 30 %)		Interdiction de prélèvement 2 jours par semaine : du dimanche 8h au mardi 8h
Zone n°14 – bassin de l'Arize		
Alerte (restriction 30 %)	Secteur 2 : Montbrun-Bocage	Interdiction de prélèvement 2 jours par semaine : - du mardi 8h au mercredi 8h - du vendredi 8h au samedi 8h
	Secteur 3 :	Interdiction de prélèvement 2 jours par semaine :

Mise en ligne le : 17/11/2026 12:24 (Europe/Paris)
Auteur de l'acte : Préfecture de Haute-Garonne
https://www.merville31.fr/documents_administratifs/87665

Alerte (restriction 30 %)	Bax, Gouzens, Gensac-sur-Garonne, Goutevernisse, Lahitre, Lapeyre, Latour, Latrape, Mailholas, Montbéraud, Montesquieu-Volvestre, Saint-Christaud	- du mercredi 8h au jeudi 8h - du samedi 8h au dimanche 8h
Alerte (restriction 30 %)	Secteur 4 : Carbonne, Rieux-Volvestre	Interdiction de prélèvement 2 jours par semaine : - du jeudi 8h au vendredi 8h - du dimanche 8h au lundi 8h
Zone n°10 – Rivière Lèze		
Alerte (restriction 30 %)	Secteur 1 : la Lèze réalimentée de son entrée dans le département jusqu'à la commune de Saint-Sulpice-sur-Lèze	Interdiction de prélèvement 2 jours par semaine : - du lundi 8h au mardi 8h - du jeudi 8h au vendredi 8h
Alerte (restriction 30 %)	Secteur 2 : la Lèze réalimentée de la commune de Montaut jusqu'à sa confluence avec l'Ariège	Interdiction de prélèvement 2 jours par semaine : - du mardi 8h au mercredi 8h - du vendredi 8h au samedi 8h
Zone n°17 – Garonne Centre (entre Valentine et Portet-sur-Garonne) et canal de Saint-Martory		
	Secteur 1 ALAN ARNAUD-GUILHEM BEAUCHALOT BOUSSENS CASTILLON-DE-SAINT-MARTORY ESTANCARBON FIGAROL GANTIÉS LABARTHE-INARD LE FRÉCHET	Interdiction de prélèvement 3,5 jours par semaine :

Mise en ligne le : 17/11/2026 12:24 (Europe/Paris)
Auteur de l'acte : Préfecture de Haute-Garonne
https://www.merville31.fr/documents_administratifs/87665

Alerte renforcée (restriction 50 %)	LESTELLE-DE-SAINT-MARTORY MANCIOUX MARIGNAC-LASPEYRES MARTrES-TOLOSANE MAURAN MAZÈRES-SUR-SALAT MIRAMONT-DE-COMMINGES MONDAVEZAN MONTESPAN MONTSAUNÉS POINTIS-INARD ROQUEFORT-SUR-GARONNE SAINT-GAUDENS SAINT-MARTORY TERREBASSE VALENTINE	- du lundi 8h au mardi 8h - du mercredi 8h au jeudi 8h - du vendredi 8h au samedi 8h - le dimanche de 8h à 20h
Alerte renforcée (restriction 50 %)	Secteur 2 AUSSEING CAZÈRES COULADÈRE LAVELANET-DE-COMMINGES MONTCLAR-DE-COMMINGES PALAMINY PLAGNE SAINT-MICHEL	Interdiction de prélèvement 3,5 jours par semaine : - le lundi de 8h à 20h - du mardi 8h au mercredi 8h - du jeudi 8h au vendredi 8h - du samedi 8h au dimanche 8h
Alerte renforcée (restriction 50 %)	Secteur 3 CANENS CAPENS CARBONNE CASTAGNAC GENSAC-SUR-GARONNE LACAUGNE LAFITTE-VIGORDANE LAPÈYRÈRE LATRAPE LE FAUGA MARQUEFAVE MAUZAC MONTAUT MONTGAZIN NOÉ	Interdiction de prélèvement 3,5 jours par semaine : - le mardi de 8h à 20h - du mercredi 8h au jeudi 8h - du vendredi 8h au samedi 8h - du dimanche 8h au lundi 8h

Mise en ligne le : 17/11/2026 12:24 (Europe/Paris)
Auteur de l'acte : Préfecture de Haute-Garonne
https://www.merville31.fr/documents_administratifs/87665

	PEYSSIES RIEUX-VOLVESTRE SAINT-CHRISTAUD SAINT-ELIX-LE-CHATEAU SAINT-JULIEN-SUR-GARONNE SALLES-SUR-GARONNE	
Alerte renforcée (restriction 50 %)	Secteur 4 BOIS DE LA PIERRE CASTELNAU-PICAMPEAU GRATENS LABASTIDE-CLERMONT LAVERNOSE-LACASSE LE FOUSSERET LONGAGES MARIGNAC-LASCLARES POUY-DE-TOUGES	Interdiction de prélèvement 3,5 jours par semaine : - du lundi 8h au mardi 8h - le mercredi de 8h à 20h - du jeudi 8h au vendredi 8h - du samedi 8h au dimanche 8h
Alerte renforcée (restriction 50 %)	Secteur 5 BÉRAT FORGUES LAHAGE LHERM PLAGNOLE POUCHARRAMET RIEUMES	Interdiction de prélèvement 3,5 jours par semaine : - du mardi 8h au mercredi 8h - le jeudi de 8h à 20h - du vendredi 8h au samedi 8h - du dimanche 8h au lundi 8h
Alerte renforcée (restriction 50 %)	Secteur 6 LACROIX-FALGARDE MURET PINSAGUEL PINS-JUSTARET PORTET-SUR-GARONNE ROQUES ROQUETTES SAINT-HILAIRE SAUBENS	Interdiction de prélèvement 3,5 jours par semaine : - du lundi 8h au mardi 8h - du mercredi 8h au jeudi 8h - le vendredi de 8h à 20h - du samedi 8h au dimanche 8h
	Secteur 7 COLOMIERS CUGNAUX	

Mise en ligne le : 17/11/2026 12:24 (Europe/Paris)
Auteur de l'acte : Préfecture de Haute-Garonne
https://www.merville31.fr/documents_administratifs/87665

Alerte renforcée (restriction 50 %)	FONSORBES FROUZINS LABASTIDETTE LAMASQUÈRES PLAISANCE DU TOUCH SAINT-CLAR-DE-RIVIÈRE SAINT-LYS SEYSSES TOURNEFEUILLE VILLENEUVE-TOLOSANE	Interdiction de prélèvement 3,5 jours par semaine : - du mardi 8h au mercredi 8h - du jeudi 8h au vendredi 8h - le samedi de 8h à 20h - du dimanche 8h au lundi 8h
Zone n°21 – Fleuve Garonne Sud (en amont de Valentine)		
Alerte renforcée (restriction 50 %)	Secteur 1 ARGUT-DESSOUS ARLOS AUSSON BAIRY BARBAZAN BORDES-DE-RIVIÉRES CHAUM CIERP-GAUD CLARAC ESTENOS EUP FOS FRONSAC GALIC GOURDAN-POLIGNAN HUOS LABARTHE-RIVIÉRE LABROQUÈRE LEZ LUSCAN MARIGNAC MONTRÉJEAU ORE PONLAT-TAILLEBOURG POINTIS-DE-RIVIÉRE SAINT-BÉAT SAINT-BERTRAND-DE-COMMINGES SAINT-GAUDENS SEILHAN VALCABRÈRE VALENTINE VILLENEUVE-DE-RIVIÉRE	Interdiction de prélèvement 3,5 jours par semaine : - du lundi 8h au mardi 8h - du mercredi 8h au jeudi 8h - du vendredi 8h au samedi 8h - le dimanche de 8h à 20h

Mise en ligne le : 17/11/2026 12:24 (Europe/Paris)
Auteur de l'acte : Préfecture de Haute-Garonne
https://www.merville31.fr/documents_administratifs/87665

Zone n°3 – Hers-Mort		
Alerte renforcée (restriction 50 %)		Interdiction de prélèvement 3,5 jours par semaine : - du lundi 8h au mardi 8h - du mercredi 8h au jeudi 8h - du vendredi 8h au samedi 8h - le dimanche de 8h à 20h
Zone n°5 – Rivière Saune		
Alerte renforcée (restriction 50 %)		Interdiction de prélèvement 3,5 jours par semaine : - du lundi 8h au mardi 8h - du mercredi 8h au jeudi 8h - du vendredi 8h au samedi 8h - dimanche de 8h à 20h
Zone n°19 – Rivière Aussonnelle		
Alerte renforcée (restriction 50 %)		Interdiction de prélèvement 3,5 jours par semaine : - du lundi 8h au mardi 8h - du mercredi 8h au jeudi 8h - du vendredi 8h au samedi 8h - dimanche de 8h à 20h
Zone n°11 – Rivière Hers-Vif **Zone n°15 – Volp et affluents** **Zone n°9 – Rivière Tescou** **Zone n°22 – bassin du Salat** **Zone n°23 – Bassin de l'Arbas** **Zone n°24 – Bassin du Ger** **Zones n° 20, 28 – secteur ONDE « rive gauche de la Garonne », zones n° 2, 4, 8, 13 - secteur ONDE « rive droite de la Garonne » et zones n° 29 - secteur ONDE « Sud »** **Zone n°25 – Ruisseau de Maudan**		
		Interdiction de prélèvement Sauf pour les cultures dérogatoires où application des restrictions en niveau

Mise en ligne le : 17/11/2026 12:24 (Europe/Paris)
Auteur de l'acte : Préfecture de Haute-Garonne
https://www.merville31.fr/documents_administratifs/87665

Crise		d'alerte renforcée, soit une interdiction de prélèvement 3,5 jours par semaine : - du lundi 8h au mardi 8h - du mercredi 8h au jeudi 8h - du vendredi 8h au samedi 8h - dimanche de 8h à 20h
Zone n°26 – Rivières connectées au canal Neste		
Crise	Secteur 1 : ALAN AULON AURIGNAC AUSSON AUZAS BALESTA BLAJAN BORDES-DE-RIVIERE BOUDRAC BOUSSAN BOUZIN CARDEILHAC CASSAGNABERE-TOURNAS CAZARIL-TAMBOURES CAZENEUVE-MONTAUT CHARLAS CIADOUX CLARAC CUGURON LE CUING ESCANECRABE ESPARRON FRANQUEVIELLE LE FRECHET GENSAC-DE-BOULOGNE LAFFITE-TOUPIERE LALOURET-LAFFITEAU LARCAN LARROQUE LATOUE LECUSSAN LES TOURREILLES LESPUGUE LIEOUX LODES LOUDET	Interdiction de prélèvement Sauf pour les cultures dérogatoires **(arboriculture, maraîchage et horticulture uniquement)** où application des restrictions en niveau d'alerte renforcée, soit une interdiction de prélèvement 3,5 jours par semaine : - du lundi 8h au mardi 8h - du mercredi 8h au jeudi 8h - du vendredi 8h au samedi 8h - dimanche de 8h à 20h Interdiction de prélèvement Sauf pour les cultures dérogatoires

Mise en ligne le : 17/11/2026 12:24 (Europe/Paris)
Auteur de l'acte : Préfecture de Haute-Garonne
https://www.merville31.fr/documents_administratifs/87665

Crise	MANCIOUX MONTGAILLARD-SUR-SAVE MONTMAURIN MONTOULIEU-SAINT-BERNARD MONTREJEAU NIZAN-GESSE PEYROUZET PONLAT-TAILLEBOURG PROUPIARY SAINT-ELIX-SEGLAN SAINT-IGNAN SAINT-LARY-BOUJEAN SAINT-LOUP-EN-COMMINGES SAINT-MARCET SAINT-MARTORY SAINT-PE-DELBOSC SAINT-PLANCARD SAMAN SARRECAVE SARREMEZAN SAUX-ET-POMAREDE SEDEILHAC SEPX VILLENEUVE-LECUSSAN	**(arboriculture, maraîchage et horticulture uniquement)** où application des restrictions en niveau d'alerte renforcée, soit une interdiction de prélèvement 3,5 jours par semaine : - du lundi 8h au mardi 8h - du mercredi 8h au jeudi 8h - du vendredi 8h au samedi 8h - dimanche de 8h à 20h
Crise	Secteur 2 : ANAN BACHAS BENQUE BOULOGNE-SUR-GESSE CASTERA-VIGNOLES EOUX FRANCON LE FOUSSERET LESCUNS LUNAX LUSSAN-ADEILHAC MONDAVEZAN MONDILHAN MONTBERNARD MONTEGUT-BOURJAC MONTESQUIEU-GUITTAUT MONTOUSSIN NENIGAN PEGUILHAN PEYRISSAS SAINT-ANDRE SAINT-FERREOL-DE-COMMINGES	Interdiction de prélèvement Sauf pour les cultures dérogatoires **(arboriculture, maraîchage et horticulture uniquement)** où application des restrictions en niveau d'alerte renforcée, soit une interdiction de prélèvement 3,5 jours par semaine : - le lundi de 8h à 20h - du mardi 8h au mercredi 8h - du jeudi 8h au vendredi 8h - du samedi 8h au dimanche 8h

Mise en ligne le : 17/11/2026 12:24 (Europe/Paris)
Auteur de l'acte : Préfecture de Haute-Garonne
https://www.merville31.fr/documents_administratifs/87665

	SAINT-LAURENT SAMOUILLAN SANA TERREBASSE	
Crise	Secteur 3 : BOISSEDE MOLAS PUYMAUR	Interdiction de prélèvement Sauf pour les cultures dérogatoires **(arboriculture, maraîchage et horticulture uniquement)** où application des restrictions en niveau d'alerte renforcée, soit une interdiction de prélèvement 3,5 jours par semaine : - le mardi de 8h à 20h - du mercredi 8h au jeudi 8h - du vendredi 8h au samedi 8h - du dimanche 8h au lundi 8h
Crise	Secteur 6 : BRETX LE CASTERA DAUX GRENADE LARRA LASSERE-PRADERE LEVIGNAC MENVILLE MERENVIELLE MERVILLE MONDONVILLE MONTAIGUT-SUR-SAVE ONDES PRADERE-LES-BOURGUETS SAINTE-LIVRADE SAINT-PAUL-SUR-SAVE THIL	Interdiction de prélèvement Sauf pour les cultures dérogatoires **(arboriculture, maraîchage et horticulture uniquement)** où application des restrictions en niveau d'alerte renforcée, soit une interdiction de prélèvement 3,5 jours par semaine : - du lundi 8h au mardi 8h - du mercredi 8h au jeudi 8h - le vendredi de 8h à 20h - du samedi 8h au dimanche 8h
Zone n°27 – Rivière Aussoue		
	Secteur 2 : CASTELGAILLARD COUEILLES	Interdiction de prélèvement Sauf pour les cultures dérogatoires **(arboriculture, maraîchage et horticulture uniquement)** où

Mise en ligne le : 17/11/2026 12:24 (Europe/Paris)
Auteur de l'acte : Préfecture de Haute-Garonne
https://www.merville31.fr/documents_administratifs/87665

Crise	LIHAC RIOLAS SAINT-FRAJOU	application des restrictions en niveau d'alerte renforcée, soit une interdiction de prélèvement 3,5 jours par semaine : - le lundi de 8h à 20h - du mardi 8h au mercredi 8h - du jeudi 8h au vendredi 8h - du samedi 8h au dimanche 8h
Crise	Secteur 3 : AGASSAC AMBAX FRONTIGNAN-SAVÈS GOUDEX L'ISLE-EN-DODON MARTISSERRE MAUVEZIN MIRAMBEAU	Interdiction de prélèvement Sauf pour les cultures dérogatoires **(arboriculture, maraîchage et horticulture uniquement)** où application des restrictions en niveau d'alerte renforcée, soit une interdiction de prélèvement 3,5 jours par semaine : - le mardi de 8h à 20h - du mercredi 8h au jeudi 8h - du vendredi 8h au samedi 8h - du dimanche 8h au lundi 8h

Mise en ligne le : 17/11/2026 12:24 (Europe/Paris)
Auteur de l'acte : Préfecture de Haute-Garonne
https://www.merville31.fr/documents_administratifs/87665

Annexe 3

PRÉFET
DE LA HAUTE-
GARONNE

Liberté
Égalité
Fraternité

Les mesures de gestion et de restriction des usages d'eau potable dans le département de la Haute-Garonne

D'après l'arrêté préfectoral pour application à compter du 14 Novembre à 08h00

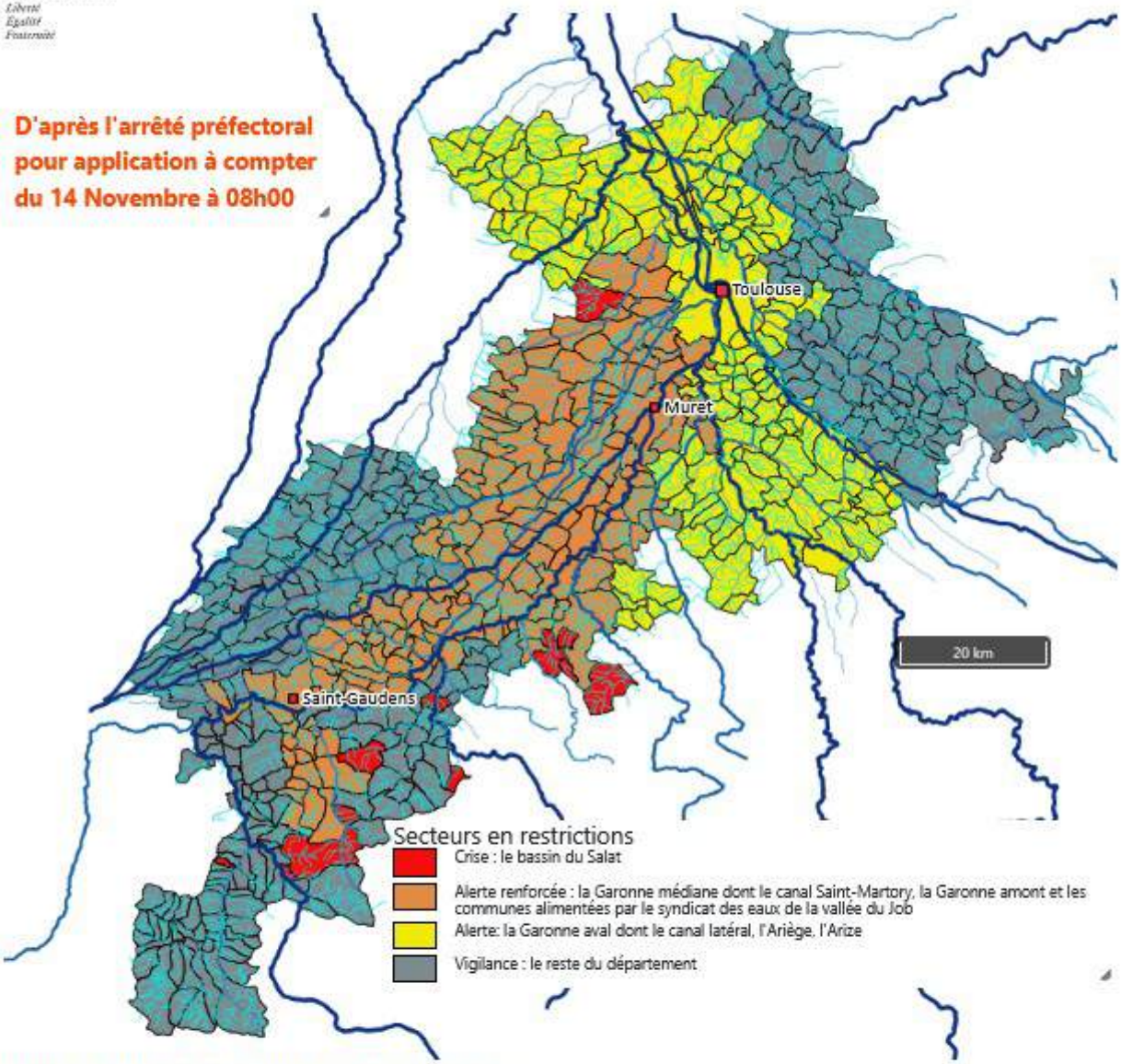

Quelles communes sont impactées par les restrictions ?

Voir article 1.2 dans l'arrêté

En VIGILANCE, les restrictions sont les suivantes :

- L'arrosage des jardins potagers est interdit de 13h à 20 h
- L'arrosage des pelouses, des massifs fleuris, des jardins d'agrément, des espaces verts est interdit de 13 h à 20h
- L'arrosage des terrains de sport et des golfs est interdit de 13h à 20h
- Le lavage de véhicules et engins nautiques privés chez les particuliers est interdit de 13 à 20h
- Le nettoyage des façades, toitures, trottoirs, voiries et autres surfaces imperméabilisées est interdit 13 à 20h

L'ensemble des usagers est invité à prendre toutes mesures d'économies d'eau. Une communication adaptée doit être menée à tous les niveaux.

Mise en ligne le : 17/11/2026 12:24 (Europe/Paris)
Auteur de l'acte : Préfecture de Haute-Garonne
https://www.merville31.fr/documents_administratifs/87665

Quels usagers et usages sont concernés par les restrictions ?

Tous les usagers d'eau potable sont concernés.

PRÉFET
DE LA HAUTE-
GARONNE
Liberté
Égalité
Fraternité

Les mesures de gestion et de restriction des usages d'eau potable dans le département de la Haute-Garonne

Ne sont pas concernés :

- les prélèvements pour l'adduction d'eau potable (réalisés par les personnes responsables de la production et de la distribution de l'eau)
- les prélèvements réalisés dans des réserves de récupération d'eau de pluie issue des toitures ou autres surfaces imperméabilisées.
- les prélèvements indispensables à la santé, la salubrité publique ou à la sécurité civile et militaire (notamment la lutte incendie);
- les prélèvements pour l'abreuvement des animaux, les pisciculture et les parcs à volailles.

Quand s'appliquent les restrictions ? (voir le détail dans le corps de l'arrêté)

Pour les secteurs en CRISE :

=> L'irrigation agricole est INTERDITE (sauf si cultures dérogatoires, application des restrictions en niveau d'alerte renforcée: interdiction tous les jours de 13 h à 20 h et de 22 h à 4 h)

=> Pour les autres usagers, les principales restrictions sont les suivantes (voir arrêté article 2.1 pour le détail et spécificités par bassin) :

- L'arrosage des jardins potagers est interdit de 8h à 20 h
- L'arrosage des pelouses, des massifs fleuris, des jardins d'agrément, des espaces verts est interdit sauf arrosage des arbres et arbustes de moins de trois ans pour lesquels l'arrosage est alors limité à deux fois par semaine, entre 20h et 8h
- L'arrosage des terrains de sport est interdit sauf pour les terrains de sport d'enjeu national ou international (arrosage alors limité à deux fois par semaine entre 20h et 8h)
- Le lavage de véhicules et engins nautiques privés chez les particuliers est interdit (sauf impératif sanitaire)
- Le nettoyage des façades, toitures, trottoirs, voiries et autres surfaces imperméabilisées est interdit (sauf impératif sanitaire et sécuritaire)
- Le remplissage de piscines familiales est interdit (y compris remise à niveau)
- L'alimentation des fontaines publiques et privées d'ornement en circuit ouvert est interdit

Pour les secteurs en ALERTE RENFORCÉE :

=> L'irrigation agricole est interdite 3,5 jours par semaine sur les créneaux suivants (se référer à l'annexe 2 de l'arrêté de restriction) :

- En Garonne sud (amont de Valentine): du lundi 8h au mardi 8h, du mercredi 8h au jeudi 8h, du vendredi 8h au samedi 8h, le dimanche de 8h à 20h

Mise en ligne le : 17/11/2026 12:24 (Europe/Paris)
Auteur de l'acte : Préfecture de Haute-Garonne
https://www.merville31.fr/documents_administratifs/87665

En Garonne médiane, y compris canal Saint-Martory :

- secteur 1 : du lundi 8h au mardi 8h, du mercredi 8h au jeudi 8h, du vendredi 8h au samedi 8h, le dimanche de 8h à 20h
- secteur 2 : le lundi de 8h à 20h, du mardi 8h au mercredi 8h, du jeudi 8h au vendredi 8h et du samedi 8h au dimanche 8h
- secteur 3 : le mardi de 8h à 20h, du mercredi 8h au jeudi 8h, du vendredi 8h au samedi 8h, du dimanche 8h au lundi 8h
- secteur 4 : du lundi 8h au mardi 8h, le mercredi de 8h à 20h, du jeudi 8h au vendredi 8h, du samedi 8h au dimanche 8h
- secteur 5 : du mardi 8h au mercredi 8h, le jeudi de 8h à 20h, du vendredi 8h au samedi 8h, du dimanche 8h au lundi 8h
- secteur 6 : du lundi 8h au mardi de 8h, du mercredi 8h au jeudi 8h, le vendredi de 8h à 20h, du samedi 8h au dimanche 8h
- secteur 7 : du mardi 8h au mercredi 8h, du jeudi 8h au vendredi 8h, le samedi de 8h à 20h, du dimanche 8h au lundi 8h

•

Sur les communes alimentées en eau potable par le syndicat des eaux de la Vallée du Job : du lundi 8h au mardi 8h, du mercredi 8h au jeudi 8h, du vendredi 8h au samedi 8h et le dimanche de 8h à 20h

=> Pour les autres usagers, les principales restrictions sont les suivantes (voir arrêté article 2.2 pour le détail et spécificités par bassin) :

- L'arrosage des jardins potagers est interdit de 8h à 20 h
- L'arrosage des pelouses, des massifs fleuris, des jardins d'agrément, des espaces verts est interdit sauf arrosage des arbres et arbustes de moins de trois ans pour lesquels l'arrosage est alors limité à deux fois par semaine, entre 20h et 8h.
- L'arrosage des terrains de sport est interdit de 8h à 20h et limité à deux fois par semaine entre 20h et 8h;
- Le lavage de véhicules et engins nautiques privés chez les particuliers est interdit (sauf impératif sanitaire)
- Le nettoyage des façades, toitures, trottoirs, voiries et autres surfaces imperméabilisées est interdit (sauf impératif sanitaire, sécuritaire ou lié à des travaux)
- Le remplissage de piscines familiales est interdit (sauf remise à niveau et premier remplissage si les travaux ont débuté avant les premières restrictions);
- L'alimentation des fontaines publiques et privées d'ornement en circuit ouvert est interdit

Mise en ligne le : 17/11/2026 12:24 (Europe/Paris)
Auteur de l'acte : Préfecture de Haute-Garonne
https://www.merville31.fr/documents_administratifs/87665

Pour les secteurs en ALERTE :

=> L'irrigation agricole est interdite 2 jours par semaine sur les créneaux suivants (se référer à l'annexe 2 de l'arrêté de restriction) :

- En Garonne aval, y compris canal latéral : du lundi 8h au mardi 8h, du jeudi 8h au vendredi 8h
- Ariège : du dimanche 8h au mardi 8h
- Bassin de l'Arize :
  - secteur 2 : du mardi 8h au mercredi 8h, du vendredi 8h au samedi 8h
  - secteur 3 : du mercredi 8h au jeudi 8h, du samedi 8h au dimanche 8h
  - secteur 4 : du jeudi 8h au vendredi 8h, du dimanche 8h au lundi 8h

-> Pour les autres usagers, les principales restrictions sont les suivantes (voir arrêté article 2.2 pour le détail et spécificités par bassin) :

- L'arrosage des jardins potagers est interdit de 13h à 20 h
- L'arrosage des pelouses, des massifs fleuris, des jardins d'agrément, des espaces verts est interdit de 8h à 20h; sur l'Ariège et l'Arize: interdiction du mardi 8h au mercredi 20h, du jeudi 8h au vendredi 20h, le samedi de 8h à 20h, du dimanche 8h au lundi 20h. L'arrosage des arbres et arbustes de moins de trois ans, est interdit tous les jours de 8h à 20h
- L'arrosage des terrains de sport est interdit de 13h à 20h; sur l'Ariège et l'Arize: Interdit de 13h à 20h le lundi, mardi et dimanche. Du mercredi 8h au jeudi 20h, et du vendredi 8h au samedi 20h
- Le lavage de véhicules et engins nautiques privés chez les particuliers est interdit (sauf impératif sanitaire)
- Le nettoyage des façades, toitures, trottoirs, voiries et autres surfaces imperméabilisées est interdit (sauf impératif sanitaire, sécuritaire ou liés à des travaux)
- Le remplissage de piscines familiales est interdit (sauf remise à niveau et premier remplissage si les travaux ont débuté avant les premières restrictions)
- L'alimentation des fontaines publiques et privées d'ornement en circuit ouvert est interdit

Mise en ligne le : 17/11/2026 12:24 (Europe/Paris)
Auteur de l'acte : Préfecture de Haute-Garonne
https://www.merville31.fr/documents_administratifs/87665