Mise en ligne le : 27/11/2026 11:12 (Europe/Paris)
Auteur de l'acte : Stéphane C.
https://www.ville-aubazine.fr/documents_administratifs/89580

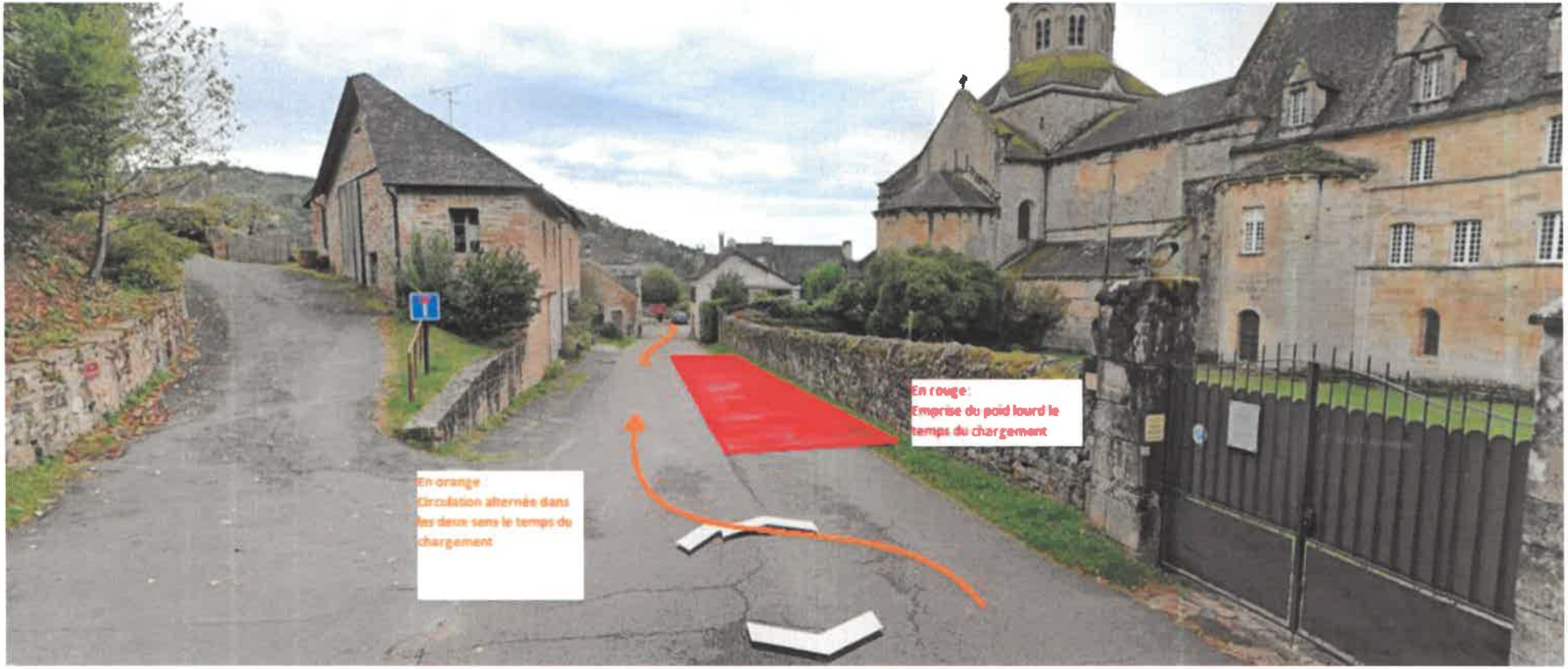

Demande d'arrêté pour stationnement d'un poids lourd sur la voie publique, le 15/12/2026 de 13h à 18h, le temps du chargement de la charpente démontée.

La circulation reste possible dans les 2 sens, moyennant qu'elle soit alternée.

Nous nous chargeons d'installer les panneaux de signalisation informant de cette circulation en zone de travaux.

Mise en ligne le : 27/11/2026 11:12 (Europe/Paris)
Auteur de l'acte : Stéphane C.
https://www.ville-aubazine.fr/documents_administratifs/89580

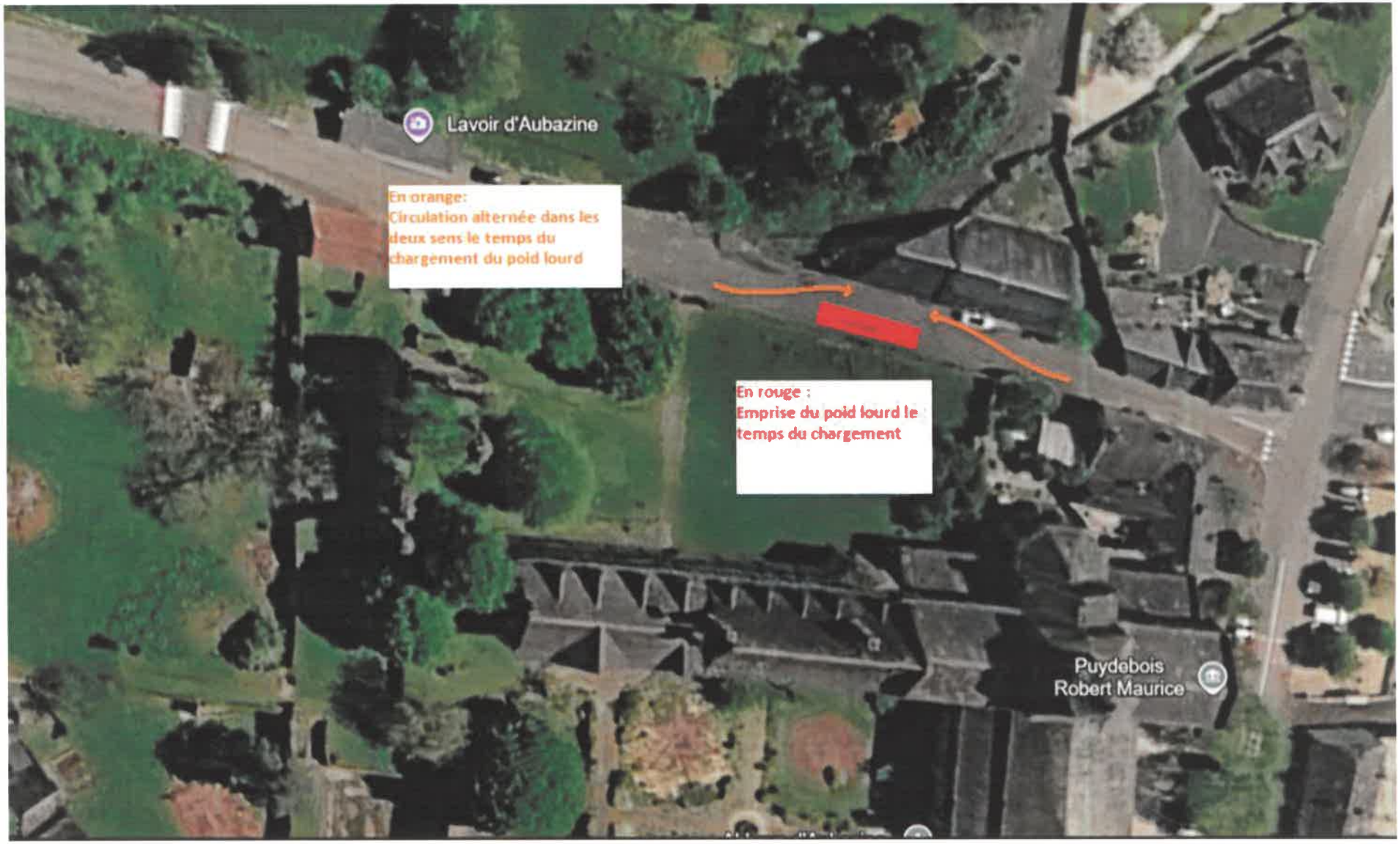

Demande d'arrêté pour stationnement d'un poids lourd sur la voie publique, le 15/12/2026 de 13h à 18h, le temps du chargement de la charpente démontée.

La circulation reste possible dans les 2 sens, moyennant qu'elle soit alternée.

Nous nous chargeons d'installer les panneaux de signalisation informant de cette circulation en zone de travaux.