N°48
Juillet 2026

LE MAG Abrest Infos

LE MAGAZINE D'INFORMATION DE VOTRE COMMUNE !

NOUVEAU

Le tournage P8-9

Abrest

Le Palm Beach
BAR • RESTAURANT • GUINGUETTE
L'ÉTÉ A LE GOÛT du Palm Beach
CUISINE GÉNÉREUSE
PRODUITS FRAIS
AMBIANCE CONVIVIALE
TOUS LES JEUDIS
DE 18H À 19H30
-50%
SUR UNE SÉLECTION de Cocktails
OUVERT TOUT L'ÉTÉ DANS UN CADRE EXCEPTIONNEL
ABREST À 3 MIN DE VICHY
RÉSERVATIONS 04 43 50 08 01
SUIVEZ-NOUS @LEPALMBEACH.ABREST
BAR • RESTAURANT • GUINGUETTE

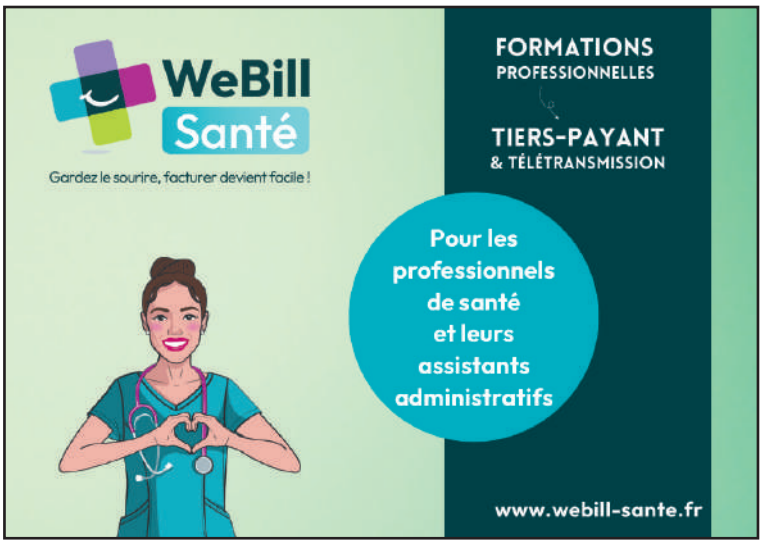
WeBill Santé
Gardez le sourire, facturer devient facile !
FORMATIONS PROFESSIONNELLES
TIERS-PAYANT & TÉLÉTRANSMISSION
Pour les professionnels de santé et leurs assistants administratifs
www.webill-sante.fr

OPTIC GAMBETTA
OPTICIEN INDÉPENDANT À VICHY
Woodys
WWW.OPTIC-GAMBETTA.COM

LA CABANE Vélos
UN LARGE CHOIX DE PRESTATION ET DE SERVICE
• Vente de vélos, textiles, accessoires
• Réparation
• Coaching
• Stages
• Location
32, avenue de Vichy - 03200 Abrest
lacabaneavelos@gmail.com
04 70 31 84 31
http://www.lacabaneavelos.com - lacabaneavelos

Les Berges de l'Aviron
RESTAURANT
Les Berges de l'Aviron
Grace & Cristina
04 70 59 05 37
06 15 68 64 57
3 avenue de la Croix St-Martin
03200 VICHY
lesbergesdelaviron@gmail.com

ATELIER LACOUR
LA CRÉATIVITÉ CONSTRUCTIVE
CHARPENTE TRADITIONNELLE
(Neuf & Rénovation)
COUVERTURE - EXTENSION
OSSATURE BOIS - TERRASSE BOIS
BARDAGE - ISOLATION PAR L'EXTÉRIEUR
8H - 18H • PRISE DE RDV AU 06 22 79 07 50

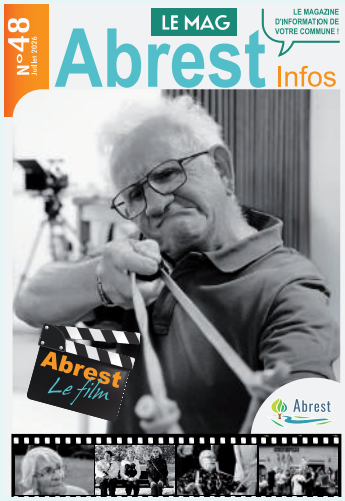

SOMMAIRE

- Présentation du nouveau Conseil Municipal p.2
- Infos Municipales p.4
- Actualités p.7
- Travaux p.12
- École p.14
- Économie locale p.15
- Nos Associations p.16
- Environnement p.20
- Citoyenneté p.21
- Budget p.24
- État civil p.25
- Notez-le p.26
- Numéros utiles p.28

Directeur de la publication :
Romain Lopez
Prise en charge, coordination :
Jean-François Gay
Rédaction :
Équipe municipale, services de la mairie, associations
Crédits photos :
Équipe municipale, services de la mairie, associations
Régie publicitaire, mise en page, impression :
Imprimerie Vidal
Tirage : *1 750 exemplaires*

DISTRIBUÉ PAR VOS ÉLUS

IMPRIM'VERT® PEFC

Abrest

MAIRIE D'ABREST
Avenue de Vichy - B.P 1002
03200 ABREST
Tél. 04 70 98 69 12
contact@abrest.fr
www.abrest.fr

Édito

Chères Abrestoises, chers Abrestois,

Les élections municipales de mars dernier ont marqué une nouvelle étape dans la vie de notre commune. En renouvelant votre confiance à l'équipe municipale que j'ai l'honneur de conduire, vous nous avez confié une responsabilité que nous mesurons pleinement.

Je tiens à vous adresser, en mon nom et en celui de l'ensemble des élus, nos plus sincères remerciements. Cette confiance nous engage.

Soyez assurés que **toute l'équipe municipale sera pleinement investie tout au long de ce mandat pour répondre à vos attentes**, accompagner les projets qui feront grandir notre commune et préserver ce qui fait la richesse d'Abrest : son dynamisme, sa qualité de vie et son esprit de solidarité.

Les six années à venir verront aboutir de nombreux projets qui contribueront à améliorer votre quotidien et à préparer l'avenir de notre territoire. Certains sont d'ores et déjà engagés. C'est notamment le cas de l'opération « Argent de poche », qui permet à nos jeunes Abrestois de vivre une première expérience professionnelle, de découvrir les valeurs du travail et de s'investir concrètement dans l'entretien et l'embellissement de leur commune. Une belle initiative qui favorise à la fois l'engagement citoyen et la transmission des valeurs qui nous sont chères.

D'autres projets sont également déjà à l'étude et viendront progressivement enrichir notre cadre de vie. Parmi eux, la réalisation d'une piste cyclable reliant le centre d'Abrest au centre de Vichy, afin de favoriser les mobilités douces et les déplacements du quotidien .

La rénovation de l'actuelle Maison des Associations, qui sera transformée en un véritable lieu de vie ouvert à tous, favorisant les rencontres, les échanges et les initiatives associatives et citoyennes.

Ces projets illustrent notre volonté de construire une commune toujours plus attractive, conviviale et tournée vers l'avenir.

Le mois de mai a également été marqué par une aventure humaine exceptionnelle avec la réalisation du film « 2 rives, 1 cœur ». Ce projet a su fédérer les habitants autour d'un objectif commun et offrir à chacun une expérience inoubliable. Au-delà des images, ce film symbolise ce qui nous unit : une commune rassemblée, des habitants solidaires et deux rives qui ne forment qu'un seul cœur. Cette belle réussite restera, j'en suis convaincu, un moment fort de notre vie collective.

Avec l'ensemble du conseil municipal, nous continuerons à être pleinement investis, disponibles et à votre écoute. Le dialogue, la proximité et l'action resteront les fils conducteurs de notre engagement au service de tous les Abrestois.

À l'heure où chacun aspire à profiter de la période estivale, je vous souhaite un très bel été, rempli de bonheur, de moments précieux en famille ou entre amis, dans le respect, la convivialité et la bonne humeur.

Les fortes chaleurs nous rappellent également l'importance de rester vigilants. Je vous invite à prendre soin de vous et de vos proches, en particulier des personnes les plus fragiles, et à adopter les gestes de prévention nécessaires durant cette période de canicule.

Bel été à toutes et à tous.

Votre Maire,

Romain LOPEZ

Présentation du nouveau Conseil Municipal

Romain LOPEZ

Maire d'Abrest

Conseiller communautaire

Conseiller départemental

Abrest

Les Adjoints

Monique GIRAUD

Commission Administration générale - Ressources humaines - Patrimoine - Conseil municipal des jeunes

Michel SABOT

Commission Travaux et entretien des voiries - Réseaux - Bâtiments Cimetière - Services techniques

Yoann GUILLOUD

Commission Sécurité tranquillité - incivilités conformité urbaine

Sylvaine CONSTENTIAS

Commission Affaires scolaires périscolaires - cantine communication réseaux

Marie -Claire CHAMBARON

Commission Associations - CCAS Solidarités - Grand âge Animations solidaires et sociales

Pierre RAYNAUD

Commission Urbanisme Développement du cadre de vie Aménagement & habitat Projets structurants - Accès au numérique

Les Délégués

Olivier DRIFFAUD

Commission Culture
Environnement - Propreté
Salubrité publique - Réserve
communale et animation locale
de la Rive gauche

Jean-François GAY

Commission Informations
municipales

Catherine GENESTE

Commission Budget
Manifestations communales

Sébastien BORDESOULT

Commission Mobilités Transport
Economie locale Commerce et
artisanat Marché local

Les Conseillers Municipaux

Guylaine BARDET

Sylvie RIVE

Olivier VIALETTE

Sandra ROCHE

Driss BOUBEHIRA

Chantal RAYNAUD

Amandine BORY

Antoine BEAUFORT

Mélanie PAWLUK

Alison GENEBRIER

René PEREZ

Florent COGNET

Infos Municipales ...

... communication

Passerelle Abrest–Hauterive : préserver le lien entre nos deux rives

À la suite d'une décision de SNCF Réseau, la passerelle reliant Abrest à Hauterive est temporairement fermée depuis le 1er juin 2026.

Dans son communiqué de presse du 20 mai dernier, SNCF Réseau indique que cette fermeture constitue une mesure de sécurité indispensable dans l'attente d'une inspection approfondie de l'ouvrage.

Info travaux

À PARTIR DU 1ER JUIN 2026

Fermeture provisoire de la passerelle Abrest – Hauterive

Une mesure de sécurité indispensable avant une inspection complète

À COMPTER DU 1ER JUIN 2026

La passerelle reliant Abrest et Hauterive sera fermée dès le 1er juin 2026.
Face à des risques structurels identifiés, SNCF Réseau a choisi d'agir avec responsabilité et transparence. Une inspection technique approfondie débutera dès le 1er juin 2026, pour évaluer précisément l'état de l'ouvrage et définir les meilleures solutions à mettre en œuvre.

POURQUOI CETTE FERMETURE ?

Plutôt que de prendre le moindre risque avec votre sécurité, SNCF Réseau a fait le choix d'une fermeture préventive, le temps de disposer d'un diagnostic fiable et complet.
Nous en sommes pleinement conscients : cette décision perturbe vos habitudes de déplacement, et nous le regrettons sincèrement. Mais face à des risques potentiels, la prudence s'impose.

ET APRÈS L'INSPECTION ?

Une fois les résultats de l'inspection disponibles, SNCF Réseau les transmettra dans leur intégralité aux collectivités territoriales concernées, accompagnés d'éléments issus d'études exploratoires menées en parallèle. L'objectif : donner aux décideurs toutes les clés pour prendre les décisions les plus adaptées aux besoins du territoire.

Une question ?
Une remarque ?
contact.aura@sncf.fr

DES CHANTIERS POUR OUVRIR LA VOIE DE LA MOBILITÉ DURABLE

SNCF RÉSEAU

Cette décision, bien que motivée par des impératifs de sécurité que nous comprenons et respectons pleinement, a des conséquences importantes pour les habitants, les usagers et les nombreux salariés qui empruntaient quotidiennement cette passerelle pour leurs déplacements.

Pour de nombreux riverains, cet ouvrage historique représente bien plus qu'un simple passage : il est le trait d'union entre les deux rives. Il permet l'accès aux entreprises, aux commerces, à la pharmacie, à la maison de santé et à de nombreux services essentiels du quotidien.

Depuis 1924, des générations d'habitants ont traversé cette passerelle. Elle fait partie de notre histoire commune et de notre patrimoine local. Nombre d'enfants de la rive gauche l'ont notamment empruntée pour rejoindre l'école située sur la rive droite.

Les élus rappellent que la sécurité demeure une priorité absolue. Toutefois, ils soulignent également l'urgence de préserver ce lien indispensable entre les deux communes et de travailler sans délai à des solutions concrètes. Il est essentiel d'identifier rapidement les perspectives possibles et de mobiliser les financements nécessaires afin de garantir, à terme, la pérennité de cet ouvrage ou la mise en œuvre d'une alternative adaptée aux besoins du territoire. **Conscients de l'impact considérable de cette fermeture, Romain Lopez, maire d'Abrest, Frédéric Aguilera, président de Vichy Communauté, et Romain Champion, maire d'Hauterive, ont décidé d'unir leurs efforts. Ensemble, ils sollicitent de SNCF Réseau des informations claires sur l'état de l'ouvrage, les engagements envisageables et le calendrier des prochaines étapes.**

«Notre détermination est entière : obtenir dans les meilleurs délais une solution réaliste, sécurisée et durable, afin de maintenir le lien essentiel qui unit les habitants des deux rives et de répondre aux besoins de notre territoire.»

L'opération «Argent de poche» NOUVEAU

Cet été, la commune d'Abrest propose aux jeunes de 16 à 17 ans de participer à l'opération « Argent de Poche ».
L'occasion de gagner un peu d'argent pendant les vacances tout en participant à l'embellissement et à la vie de la commune !

Pendant une semaine, les jeunes effectueront de petites missions encadrées par les services municipaux : entretien des espaces verts, petits travaux et autres interventions utiles au quotidien.
Contrat d'une semaine (35 heures) - Période : juillet - août
Au-delà de la rémunération, cette opération est une belle opportunité de **découvrir le monde du travail, d'acquérir une première expérience, de développer son sens des responsabilités et de s'investir concrètement pour sa commune.**

Première signature du contrat «Argent de poche»

Être utile, gagner sa première rémunération et vivre une expérience enrichissante : voilà tout l'esprit de l'opération « Argent de Poche » !

Boîtes à livres : cultivons le goût de lire

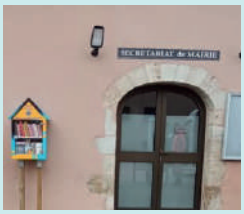

En juin, de nouvelles petites constructions colorées ont fait leur apparition dans notre commune.
Il s'agit des toutes nouvelles boîtes à livres, qui nous ont été offertes par le Lion's Club de Vichy.
Il ne reste maintenant plus qu'à les faire vivre !
Si votre bibliothèque déborde, venez déposer des livres que vous avez aimés et qui feront peut-être le bonheur d'un de vos voisins.

Où trouver les boîtes à livres :
- Place des Anciens Combattants (face à la mairie)
- Mairie annexe (rive gauche)
- Prochainement une 3e boîte à livres sera installée sous les ombrières du parking de l'école

BONNE LECTURE À TOUS !

Station Vivélo

Et si vous laissiez la voiture... À Abrest, la station VIVELO est là pour vous simplifier la vie au quotidien :
Rapide : je prends un vélo, je pars immédiatement.
Pratique : pas de stationnement à chercher, juste une station de dépôt à trouver.
Économique : un tarif accessible pour tous (1€ / heure) avec règlement à l'usage ou grâce à un système d'abonnement.
Écologique : bon pour vous, bon pour la planète.

Que ce soit pour aller à Vichy, faire une course ou se balader, le vélo devient une vraie alternative simple et efficace.

Station disponible à Abrest (place de la mairie)
Quelques secondes suffisent pour démarrer.

Plus d'infos :
Sur www.vichy-communaute.fr
En téléchargeant l'appli VIVELO
Disponible sur Google Play ou dans l'Apple store

Actualités...

... vie de la commune

Commémoration du 8 mai 1945 : hommage et recueillement

Le 8 mai dernier, les Abrestois sont venus nombreux pour commémorer le 81ème anniversaire de la victoire de 1945, marquant la fin de la seconde guerre mondiale.
Après la lecture des messages officiels et le traditionnel dépôt de gerbes par les élus, le conseil municipal des jeunes et les représentants des associations d'Anciens Combattants, la Marseillaise a été entonnée d'une seule voix par l'Assemblée.
Un moment d'émotion qui rappelle à chacun le prix de la Liberté.

NE JAMAIS OUBLIER POUR NE JAMAIS RECOMMENCER

Commémoration du 14 juillet

En présence des représentants des Anciens Combattants, des Abrestois et des élus.

Y'Avanti « La fabrique à mémoires » NOUVEAU

Samedi 9 mai, Abrest a vécu un moment suspendu, un de ceux qui rassemblent et qui réchauffent longtemps le cœur.

Le tournage du film a transformé notre commune en décor vivant, mais surtout, il a révélé ce que Abrest a de plus précieux : ses habitants.
On a vu des éclats de rire entre deux prises, des enfants fascinés par les caméras, des voisins qui se redécouvraient sous un autre jour, des figurants d'un jour devenus les stars de toujours.

Les scènes de bonheur se sont enchaînées naturellement, sans script, sans artifice, juste la magie d'Abrest et la complicité de ceux qui y vivent.

Pour beaucoup, ce tournage restera un moment inoubliable :
- Habitants complices qui se prêtent au jeu
- Fous rires spontanés qui résonnent encore Énergie collective qui a donné vie à chaque scène Souvenirs partagés qui resteront longtemps dans les mémoires

Une journée placée sous le signe de la bonne humeur.

Le film a été projeté en avant première lors de la soirée du 13 juillet, vous pouvez également le retrouver sur Facebook ou Youtube.

© Pierre Gatignol

Une magnifique soirée festive et conviviale pour célébrer l'été à Abrest

Le 13 juillet 2026, les Abrestois et de nombreux visiteurs ont partagé un moment de fête et de convivialité à l'occasion d'une soirée estivale particulièrement appréciée de tous dans une ambiance chaleureuse et festive.
Organisée conjointement par l'US Abrest et la municipalité, cette manifestation a une nouvelle fois démontré la vitalité de notre tissu associatif et l'attachement des Abrestois aux moments de partage qui font vivre notre commune.

Les festivités ont débuté dès 21 heures avec la traditionnelle descente aux flambeaux des enfants. Ce moment toujours très attendu a offert une image pleine de joie et d'émotion, illuminant le début de cette belle soirée estivale.
Le public a ensuite pu apprécier un remarquable spectacle de gymnastique artistique, salué par de chaleureux applaudissements. La qualité des prestations et l'engagement des participants ont largement contribué à l'enthousiasme des spectateurs.

Autre temps fort de la soirée : la diffusion en avant-première, sur écran géant installé au stade, du film consacré à Abrest et à ses habitants. Ce projet, riche en souvenirs, en témoignages et en émotions, a suscité un vif intérêt et une grande fierté parmi le public, heureux de redécouvrir la richesse humaine et l'identité de notre commune.

La fête s'est poursuivie sur la piste de danse grâce à l'animation musicale assurée par Patrick Fradin, dans une ambiance conviviale et pleine de bonne humeur.

La municipalité adresse ses sincères remerciements à l'US Abrest, à l'ensemble des bénévoles, aux participants ainsi qu'au public venu nombreux. Grâce à l'implication de chacun, cette édition 2026 restera le souvenir d'une très belle soirée, placée sous le signe de la convivialité, de la fête et du vivre-ensemble.

Spectacle La Sabotée Cussétoise NOUVEAU

Un bel après-midi de tradition.

Samedi 3 juin, nos aînés d'Abrest se sont retrouvés pour partager un moment agréable autour d'une tradition toujours très appréciée. Grâce à la générosité d'une habitante d'Abrest, chacun a pu profiter d'un après-midi chaleureux, fait d'échanges, de sourires et de convivialité.

Un grand merci pour cette belle initiative qui a permis à nos aînés de vivre un moment précieux de rencontre et de partage.

Abrest Music Show

Merci à toutes et tous pour cette 3ème édition du « Abrest Music Show » !

Initialement prévu dans le bourg d'Abrest, le spectacle a finalement eu lieu au centre socio-culturel en raison des conditions climatiques incertaines.

Entre le chant, la danse et les animations, les spectateurs ont passé un agréable moment convivial et musical.

Un grand merci à l'association 2GKS Karaoké pour l'organisation de cette manifestation et pour leur belle énergie.
À l'année prochaine !

CMJ : les jeunes planchent sur leurs futurs projets

Les derniers conseils municipaux des jeunes se sont tenus le 11 mai et le 22 juin 2026.
L'ambiance était studieuse et des projets innovants ont été présentés aux élus.
Suite à la mise en place d'une boîte à idées, 1ère innovation proposée par le CMJ, plusieurs propositions ont d'ores et déjà été retenues et réalisées avant cette fin d'année scolaire :

- Le **Banc de l'Amitié** a été refait intégralement, remis en état et réidentifié avec des couleurs vives et une signalétique correspondant aux valeurs de la république,
- **Une nouvelle bibliothèque** a été créée dans la garderie grâce aux dons des parents et de la médiathèque,
- **En botanique, un mur végétal a été réalisé**, le parterre de fleurs a été également refait et un totem pour les abeilles a été ajouté,
- **La cabane a été repeinte par nos agents du service technique**, et dès la rentrée prochaine, **la décoration finale sera réalisée par les enfants**.

Cette fin d'année scolaire a été riche de nouveautés grâce aux idées de ces jeunes conseillers municipaux.

La cabane a été prépeinte en blanc avant que le projet pédagogique d'une mise en peinture multicolore par les élèves des la nouvelle rentrée scolaire.

Et si vous redécouvriez la médiathèque d'Abrest ?

Notre médiathèque, au-delà des prêts de livres, vous propose aussi des spectacles, des jeux, des expositions, des animations...
Le premier spectacle qui a eu lieu en avril avec la Cie AZELO/ALEDO, dont fait partie Madame MALET, était une balade contée sur les berges de l'Allier.

Le deuxième spectacle musical, avec la Cie ROSALIE, destiné à tous, adultes et enfants, a beaucoup plu et a suscité des témoignages très élogieux comme celui de parents venus participer avec leur enfant : « mon fils Matthew a adoré et nous avons passé un excellent moment ».

Une nouveauté cette année :
L'atelier pour adultes COGITUM a démarré le vendredi 22 mai et a rencontré un vif succès.
Dès Septembre, il reviendra une fois par mois.
Atelier gratuit sur inscription.

Accueil des enfants du Centre de loisirs :
Chaque fin de période, nous proposons une animation en lien avec les activités que les enfants ont effectuées.
En janvier : « Les JO de la médiathèque »
En Mars : « Dinosaures et volcans »
En Mai : « Les milieux naturels de L'Allier »
Mme MALET Christiane, bénévole impliquée à la médiathèque depuis de nombreuses années, accompagne Virginie, notre bibliothécaire, pour nous proposer ensemble des lectures pour les enfants de 0-3 ans le mercredi matin et pour les plus de 3 ans le samedi matin.
Cette animation revient une fois par mois, en complément des évènements ponctuels comme la Nuit de la lecture, Noël, etc...

Mme MALET est d'une aide précieuse pour la médiathèque, toujours souriante, dynamique et pleine d'idées.

Les « Livres Mystères », évènement tant apprécié les années précédentes, est de retour depuis Juillet.

Que vous soyez curieux, passionné de lecture ou simplement en quête d'un moment convivial, vous trouverez votre bonheur à la médiathèque !

Et en plus, c'est gratuit !

Travaux ...

... voirie, entretien

Élagage

Sur plusieurs sites (Voie SNCF vers le parc d'Abrest, Camping, etc...).

Pose d'un second miroir rue Champ Roland

Fleurissement : la commune s'embellie avec l'arrivée du printemps

Du centre bourg aux différentes entrées de quartiers, des massifs et jardinières ont été joliment installés.

Comme chaque année, grâce à leur savoir-faire, les agents des services techniques ont produit une grande majorité des plants dans les serres communales.

Derrière chaque parterre, chaque massif, chaque espace entretenu, il y a le travail quotidien de nos agents, toujours soucieux du cadre de vie des habitants . **Un grand merci à eux pour leur savoir-faire et leur créativité.**

Lotissement Les Rivaux

Implantation près de l'aire de jeux d'un banc et de poubelles.

Monument aux Morts

Rafraîchissement de la peinture.

Sablage

Quartier des Chaussins : trottoirs en sable gris à partir de la maison bleue jusqu'au château des Chaussins.

Rive Gauche - Environ 180 tonnes de sable rouge sur les trottoirs droits et gauches des Éperons jusqu'au pont SNCF soit 2kms.

Terrain de pétanque

Réalisation d'une dalle flottante en béton armé à coté de l'algeco existant.

Stade de football

Sablage vertidrain sur l'ensemble de la pelouse.

Plantation d'arbres fruitiers (vergers)

Arbres offerts par le conseil départemental de l'Allier dans l'Opération de reforestation « 350 000 arbres pour le Bourbonnais ».

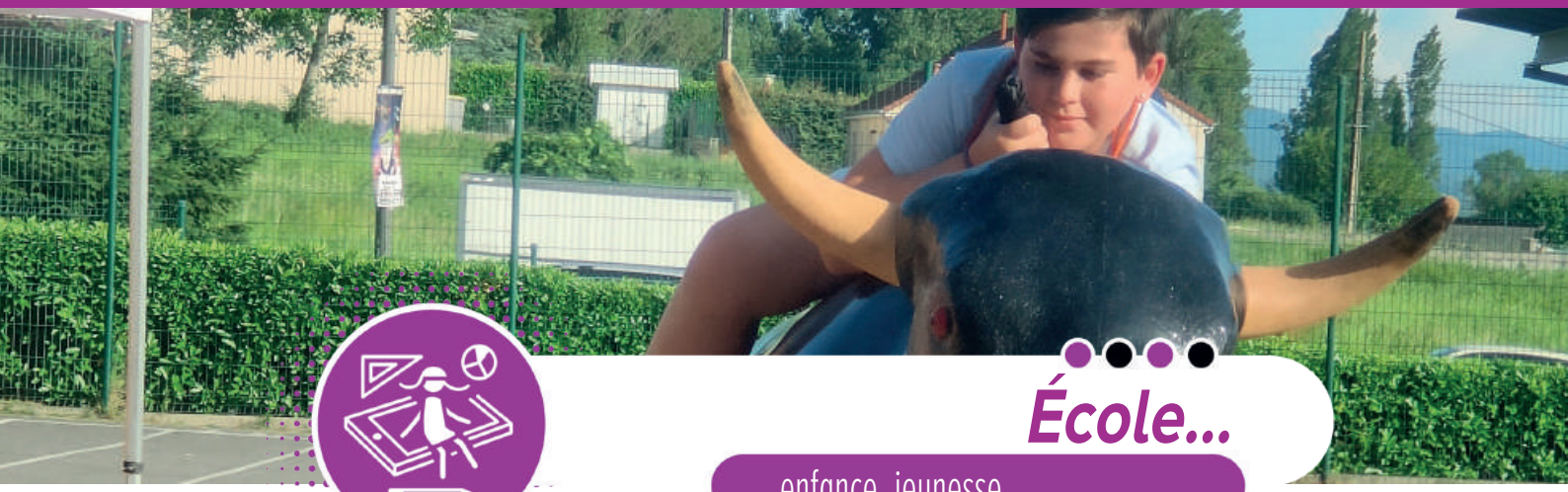

École...

... enfance, jeunesse

Association des Parents d'Élèves, l'école d'Abrest en fête

Merci pour cette belle fête de l'école

Une fête des écoles extrêmement réussie cette année par la mise en place de structures gonflables grâce à une organisation hors pair de l'**association APE** L'école d'Abrest en fête et à toute l'équipe éducative et accompagnante pour cette fête de l'école si réussie.
Votre engagement a offert un moment joyeux et convivial à toutes les familles.
Un grand merci aux partenaires pour les lots de la tombola.
Merci également à tous les parents et enfants présents pour leur belle énergie.

Des livres offert pour bien démarrer le collège

Le 2 juillet, les élèves de CM2 ont reçu un livre offert par la municipalité qui marque la fin de leur parcours en primaire . Un geste symbolique pour saluer leurs années passées à l'école et les encourager pour la suite de leur scolarité.

Économie locale...

... commerces, entreprises

Bienvenue aux Serres du Dôme

Les Serres du Dôme
Producteur
Plants de légumes - Plants de fleurs
chrysanthèmes - Composition de deuil
tel.06 78 21 47 07

Depuis 2018, Tanguy MAYOUX, horticulteur passionné, vous ouvre les portes de son exploitation, située au 57 route d'Hauterive.
Dans ses 500m2 de serres, il cultive avec soin toute une gamme de plants de légumes et fleurs de saison pour garnir votre potager et embellir votre jardin.
Vous y trouverez également une belle sélection d'arbustes et plantes méditerranéennes. Enfin, pour célébrer les moments forts de l'année (St Valentin, fête des grands-mères, fête des mères, Toussaint, Noël...), il réalise de beaux bouquets colorés et compositions florales.

N'hésitez pas à venir lui rendre visite. En plus de produits de qualité, il se fera un plaisir de vous prodiguer de précieux conseils pour la réussite de vos plantations.

Horaires : Lun. - Sam. : 9h-12h / 14h-18h30 **Dim. : 9h-12h30**
06 78 21 47 07
Serres du Dôme

Panier Sympa

Panier Sympa

Depuis Mars 2023 M. BOUIGAGANE est le nouveau gérant du Panier Sympa.
Le dimanche, la supérette fait office de dépôt de pain ainsi que du journal « LA MONTAGNE »
Pour faciliter le quotidien des habitants, un nouveau service de dépôt de colis « MONDIAL RELAY» et «VINTED GO» vous y attend.

NOUVEAU Vinted Go
MONDIAL RELAY

Horaires : Lun. - Dim. : 8h-22h
09 81 81 17 20
1 Place des Anciens Combattants
superette.abrest@gmail.com

Nos associations...

... ont la parole

Club de couture

Si vous avez envie d'apprendre la couture, le tricot et même la belle dentelle du Puy, faire aussi plaisir aux enfants avec un joli doudou ou autre, venez au club, salle des associations le lundi de 14h à 16h (goûter à la fin !!)

06.02.23.39.69

U.S Foot Abrest

Merci à l'US Abrest pour leur généreux don de ballons à l'école !
Ce matériel va permettre de mettre en place un TAP foot — les Temps d'Activités Périscolaires, ces ateliers proposés après la classe pour offrir aux enfants des activités ludiques et éducatives.

Les élèves vont pouvoir profiter d'un moment sportif où énergie, esprit d'équipe et plaisir du jeu seront au rendez-vous !

Ce partenariat montre la force de notre tissu associatif et l'importance des liens entre les structures locales.

Retour sur un week-end convivial à l'US Abrest.

Le 29 mai, le club a eu le plaisir d'organiser sa toute première soirée des sponsors.
Au programme :
Visite des infrastructures
Rencontre avec les dirigeants et les joueurs
Apéritif de bienvenue
Barbecue convivial partagé avec les joueurs à l'issue de l'entraînement

Un grand merci à l'ensemble de nos partenaires pour leur présence, leur soutien et les échanges de qualité tout au long de la soirée. Merci également a la municipalité pour le soutien tout au long de la saison.

Le dimanche 31 mai, c'est l'ensemble du groupe seniors qui s'est retrouvé autour d'un barbecue avant puis après le dernier match de la saison de notre équipe fanion, dans une ambiance chaleureuse et conviviale. Sur le terrain, l'équipe fanion a conclu sa saison par un match nul 2-2 dans le derby face à Saint-Yorre - Le Vernet. Une rencontre disputée dans un excellent état d'esprit entre les deux équipes.

Merci à tous les bénévoles, joueurs, partenaires et supporters qui font vivre l'US Abrest tout au long de l'année

Association pour le don de sang bénévole d'Abrest

L'assemblée générale de l'association pour le don de sang bénévole d'Abrest en présence de Mme CHAMBARON, adjointe en charge des associations, de M. Vincent FOSSE, président départemental des Donneurs de sang, des associations voisines, et des membres de notre association a eu lieu le samedi 25 avril 2026.

Le président remercie monsieur le Maire et la municipalité pour leurs aides, et a fait le bilan de l'année 2025 avec **346 donneurs dont 29 premiers dons** pour nos collectes.
Nous avons effectué une collecte aux établissements LIGIER où **28 donneurs, dont 10 premiers dons**, se sont présentés.

Avec la navette organisée par l'Établissement Français du Sang (EFS) pour le don de plasma, 11 donneurs sont allés donner à la maison de Moulins.

Le plasma est nécessaire et très important pour soigner les malades (cancers, grands brûlés et autres graves maladies).
À l'issue de la réunion, des diplômes avec insignes sont remis aux donneurs méritants.
Pour les services rendus à notre association depuis 2009, Bernadette GUERIAUD a reçu la médaille de chevalier du mérite du sang.

Les prochaines collectes de sang pour 2026 au centre socio-culturel de 15h à 19h sont organisées le 7 août et 15 décembre.

Prendre RDV : dondesang.efs.sante.fr ou tel 04 70 34 86 10.

2GKS KARAOKE

CAP SUR LA RENTREE CHEZ 2GKS KARAOKE

Après le succès du Abrest Music Show 3 qui s'est tenu le samedi 6 juin dernier, quelques vacances bien méritées s'imposent tant pour nos adhérents que pour les membres du bureau.
Cap désormais sur la prochaine saison 2026 - 2027 qui s'annonce d'ores et déjà riche en évènements. **En effet, nous préparons activement la rentrée qui aura lieu le samedi 11 septembre, en partenariat avec la médiathèque autour d'une nouvelle soirée festive : «Karaoké Story 90's - Une plongée dans les thèmes qui ont marqué la décennie». Cette soirée permettra de redécouvrir les principaux genres musicaux indissociables des années 1990 ainsi que leur histoire, le tout en karaoké, bien évidemment.**
D'autre part, le samedi 31 octobre, et cette fois au centre socio-culturel, nous vous proposerons un grand karaoké d'Halloween autour d'un repas élaboré par un traiteur local. Davantage d'informations concernant les modalités de réservations sont à venir sur notre page facebook.

06 95 66 46 74
gv2gkskaraoke@gmail.com
2GKS Association Karaoké

Les Fées Tisseuses

Les Fées Tisseuses est une association autour de l'art du fil et principalement de la dentelle aux fuseaux. **Des rencontres sont proposées une fois par semaine le vendredi de 14h à 17h30.** Que l'on soit débutant, intermédiaire ou expert, ces après-midis sont dédiés au partage et à l'apprentissage. Toujours dans la convivialité et la bonne humeur. N'hésitez pas à venir nous rejoindre. Valérie

06 17 50 28 85
lesfeestisseuses@gmail.com

Pétanque Abrestoise

Inauguration des nouveaux aménagements de la pétanque & qualification pour le championnat AURA (Auvergne Rhône-Alpes)

La Pétanque Abrestoise a inauguré ses nouveaux aménagements, un espace dédié à la convivialité et à l'accueil des équipes extérieures lors des tournois.

Ce projet a pu voir le jour grâce au soutien actif de la municipalité, mais aussi grâce à l'engagement des membres du club.

Municipalité et bénévoles ont travaillé main dans la main pour doter la Pétanque Abrestoise d'un équipement chaleureux, fonctionnel et propice aux rencontres sportives et amicales.

Un bel exemple de collaboration au service de la vie associative Abrestoise.

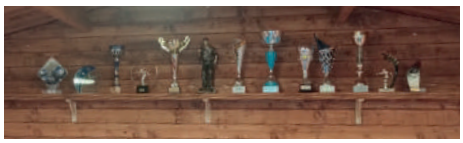

Sur le plan sportif, le club met également en lumière **une belle réussite**. Lors des qualificatifs du Championnat de l'Allier triplette vétérans, **une équipe Abrestoise a décroché sa place pour l'étape suivante**. La triplette composée de Michel Valentin, Patrice Meteyer et Jean-Claude Favier représentera fièrement Abrest au Championnat Aura, prévu le 15 mai à Bourg-Saint-Maurice.

Une belle performance pour cette équipe, qui mérite pleinement les félicitations.

Luna Milonguera

Nous avons accueilli durant le mois de mai, deux danseurs professionnels venus d'Argentine pour une tournée européenne, les maestros : Ligeia Moya et Octavio Rojas. Ils ont proposé une journée de stages et un bal de tango «milonga» a eu lieu l'après-midi. Octavio Rojas a été champion en tango escenario 2025 du championnat international de tango organisé par notre association l'année dernière.

Le Centre Socio-Culturel d'Abrest sera aux couleurs de l'Uruguay et de l'Argentine lors de deux événements exceptionnels consacrés au Tango : les 15 et 16 août 2026 : **«Festival de Tango»** organisé par notre association.

Et les 7 et 8 novembre auront lieu le **« 5e Championnat International de Tango Rioplatense»**.
Pour cette occasion, nous aurons le plaisir d'accueillir en tant que jury des maestros de trois pays différents. Comme l'an passé, des danseurs de très haut niveau viendront se confronter pour notre plaisir, et tout le monde pourra s'essayer à faire quelques pas de tango sur la piste.

La **soirée de gala** aura lieu le samedi 7 novembre avec : finales, remise des prix, tour d'honneur des lauréats et démonstrations de la part des maestros invités. Le public pourra voter pour son couple préféré lors de la finale. Vous pouvez dès à présent faire votre réservation par mail : lunamilonguera.championnat@gmail.com (une buvette sera ouverte pour la soirée de gala) .

Une grande et belle soirée en perspective que l'association Luna Milonguera est heureuse d'organiser pour votre plaisir ! Nous sommes très fièrs de vous annoncer que nous sommes actuellement la seule association de tango en France à organiser un Championnat International de Tango. Et si vous aimez le Tango traditionnel, réservez déjà la date de samedi 16 janvier 2027 pour une **après-midi de «Folklore et Tango» spectacle avec des danseurs professionnels et musiciens en direct venant d'Uruguay**.

Gym volontaire d'Abrest

Cette année, notre club de gymnastique volontaire a accueilli de nouveaux membres renforçant la dynamique et la convivialité de notre activité.

Nous sommes actuellement 140 adhérents participant à un ou plusieurs cours de gym, pilates et danse répartis comme suit:
. 2 le lundi soir à partir de 18h30
. 2 le mardi matin à partir de 10h
. 1 le jeudi soir à 18h30
. 1 le vendredi matin (danse) à 9h30
Nous envisageons de créer un 3e cours de Pilates à la rentrée prochaine (le jeudi soir).

Nous avons participé activement au tournage du film le 9 mai. Ce fut une belle journée.

Nous nous sommes retrouvé(es) pour notre traditionnel repas de fin d'année le 5 juin, moment très convivial .

En attendant de vous retrouver nombreux(ses) début septembre pour les inscriptions au centre socio-culturel, profitez bien de la pause estivale.

Bel été à toutes et tous.

06.01.26.74.54 ou 06.48.65.51.60
gvabrest@gmail.com

Rhizome Yoga

Cette année, comme à l'accoutumée, les séances se sont déroulées sur le modèle suivant :
. Une méditation guidée d'introduction pour se recentrer & arriver en douceur
. Des pranayamas (exercices de respiration) pour focaliser le mental
. Déroulement avec un enchaînement de postures dynamiques, douces, sur chaise ou immobiles selon le style de Yoga enseigné.
. Fin avec une relaxation de plusieurs minutes.

L'association RhizOme Yoga, c'est :
. 10 cours/semaine à Abrest, Vichy et Cusset ;
. Des cours à Abrest du mardi au jeudi ; De 10h à 20h

Un yoga, différents styles

Une centaine d'élèves chaque année et ce depuis 8 ans. Envie d'un yoga doux et relaxant ? D'une pratique reboostante et dynamisante ? De méditation en présentiel ou en ligne ? De pratiquer une semaine à Abrest, la suivante à Vichy, en fonction de votre disponibilité et de votre planning ? Rhizome Yoga enseigne tout au long de la semaine différents styles dans différents lieux afin de convenir à la multiplicité que nous sommes.

En cours, nous approfondissons les bienfaits des pratiques de bien-être, découvrons la pratique qui nous correspond spécifiquement, apprenons à nous écouter, à développer notre espace intérieur, notre mémoire, notre concentration, notre estime de nous-même, ... le tout dans un corps sain !
Rejoignez-nous et effectuez votre propre voyage intérieur sur le chemin bien-être, le tout dans une ambiance conviviale et accueillante.
Cette année, nous avons organisé la 4e édition du Festival Respire – bien-être dans le bassin vichyssois. L'évènement a eu lieu les 25 et 26 avril 2026. Nous avons festoyé et exploré les différentes manières de nous détendre sur le thème de « trouver son équilibre dans un monde en mouvement ». Plus d'informations en suivant les liens ci-dessous !

NOUVEAU À la rentrée 2026, les horaires vont quelque peu changer ! Renseignez-vous et inscrivez-vous dès cet été pour une reprise le 21/09/2026 !

Inscription & modalités

Eva Dréano : 06 99 22 86 04
contact@rhizome-yoga.org www.rhizome-yoga.org
RhizOme yoga Eva Rhizome Yoga
Respire Vichy festival_respire_vichy

Environnement...

... développement durable

Les moutons sont de retour !

Bonne nouvelle pour notre environnement et notre patrimoine naturel.

Depuis plusieurs années, l'éco-pâturage s'installe progressivement sur la Côte Saint-Amand. Ces espaces naturels remarquables, exposés plein sud-ouest, abritent une biodiversité riche et fragile.

Grâce aux moutons, l'entretien des milieux se fait de manière 100 % naturelle :

. Préservation des pelouses sèches
. Limitation de l'enfrichement
. Respect des cycles de la nature
. Maintien de paysages ouverts et vivants

Ce mode de gestion doux permet de favoriser la biodiversité tout en valorisant notre territoire.

Un grand merci aux éleveurs et partenaires engagés qui contribuent à faire vivre cette belle démarche locale, alliant tradition et écologie.

Si vous vous promenez sur les coteaux, ouvrez l'œil et pensez à tenir vos chiens en laisse pour le bien-être des moutons afin de profiter au mieux de ce spectacle naturel.

Lutte contre l'ambroisie

Dans la lutte contre les plantes invasives, nous vous rappelons que l'ambroisie à feuilles d'armoise contient un pollen hautement allergisant et impacte la biodiversité.

Agir contre l'expansion de cette plante est un enjeu majeur de santé publique qui requiert l'implication de tous, il est donc vivement conseillé d'arracher les plants si vous en trouvez dans votre propriété ou en dehors.

Un signalement peut également être fait en parallèle afin de définir les zones de prolifération : **contact@signalement-ambroisie.fr** ou téléphone **0972 376 888.**

Citoyenneté...

... sécurité

Bien-être face à la canicule

Face aux fortes chaleurs, la commune d'Abrest agit pour préserver le bien-être de tous ses habitants.
Le 23 juin, notre maire, Romain Lopez, a rencontré les équipes de TF1 pour présenter les mesures mises en place :
- Adaptation des horaires des services techniques afin de protéger les agents communaux ;
- Rafraîchissement des écoles maternelle et primaire pour garantir les meilleures conditions d'accueil et assurer la continuité pédagogique ;
- Contacts réguliers avec les personnes âgées et les plus fragiles pour veiller à leur santé et à leur sécurité.

À Abrest, « bien vivre » n'est pas qu'un slogan : c'est une réalité qui se construit chaque jour, notamment dans les périodes les plus difficiles.

Solidarité été : le CCAS à vos côtés

Dans le cadre du plan canicule 2026, le Centre communal d'action sociale (CCAS) d'Abrest recense les personnes de plus de 65 ans, les personnes isolées et/ou en situation de handicap qui souhaitent être contactées et aidées en cas de déclenchement par le Préfet du plan départemental d'alerte canicule.

Inscriptions possibles au 04 70 98 69 12.

Opération tranquillité vacances

Afin de prévenir les éventuels cambriolages, le dispositif « Tranquillité vacances », entièrement gratuit, est mis en œuvre par la Police : il vous propose de veiller sur votre logement pendant votre absence et de vous prévenir en cas d'anomalie.

Inscriptions : Vous pouvez vous rendre en mairie auprès du policier municipal ou au commissariat de police. N'hésitez pas également à prévenir vos voisins de votre absence.

Vos déchets

Les collectes *(effectuées également les jours fériés sauf 1er janvier, 1er mai et 25 décembre)*

■ Bacs jaunes : **le lundi matin, toutes les deux semaines.**

Année 2026 Rive gauche	Jan.	Fév.	Mars	Avr.	Mai	Juin	Juil.	Août	Sep.	Oct.	Nov.	Déc.
Lundi	12	9	9	6	4	1er	13	10	7	5	2	14
Lundi	26	23	23	20	18	15	27	24	21	19	16	28
Lundi						29					30	

Année 2026 Rive droite	Jan.	Fév.	Mars	Avr.	Mai	Juin	Juil.	Août	Sep.	Oct.	Nov.	Déc.
Lundi	5	2	2	13	11	8	6	3	14	12	9	7
Lundi	19	16	16	27	25	22	20	17	28	26	23	21
Lundi			30					31				

Année 2026 Rive droite	Jan.	Fév.	Mars	Avr.	Mai	Juin	Juil.	Août	Sep.	Oct.	Nov.	Déc.
Mercredi					6	3	1er	12	9	7	4	2
Mercredi					20	17	15	26	23	21	18	16
Mercredi							29					30

⚠ **EXCEPTION pour la liste des rues ci-dessous (depuis mai).**
Le mercredi matin en semaine impaire.

Rues : Arthur Malraux, Arthur Rimbaud, du Baril, du Bas de Fontchaudière, des Bernes, de la Bigoutière, de Busset, du Champ des Moines, du Champ des Varennes, du Champ Seignat, Charles Baudelaire, du Château des Chaussins, du Châteaubriand, de la Dame, des Grands Chaumes, des Grands Champs, du Groumenier , Guillaume Apollinaire, du Haut de Fonchaudière, des Jacquets, du Lavin, de la Motte, des Taisses, du Treuil, des Vignes.
Chemins : de la Guele, de Laize, du Pré Lachaud, des Séjournins
Impasse des Lilas
Route de Quinssat

Après collecte : **merci de rentrer vos bacs et ne pas les laisser sur la voie publique.**

■ Poubelles noires :
Rive droite : **le jeudi matin**. Rive gauche : **le mardi matin.**

Les collectes d'encombrants *(meubles, gros électroménager...)*

■ **Prochain ramassage rive gauche :** prochaines dates en 2027 à venir (inscriptions en mairie).

■ **Prochain ramassage rive droite :** le 2 décembre 2026 (inscriptions en mairie).

Les autres déchets

Des colonnes à verre sont mises à votre disposition sur votre commune.

Les déchèteries

■ **Saint-Yorre :**
- Horaires d'hiver (du 1er novembre au 28 février) : du **mardi au samedi 8h45-12h et 13h30-16h45.**
- Horaires d'été (du 1er mars au 31 octobre) : du **mardi au samedi 8h15-12h et 14h-17h45.**
- Tél : **06 85 01 72 15**

■ **Autres déchèteries :** voir sur le site internet du Sictom

Pour tous renseignements complémentaires contacter le **Sictom Sud Allier** - Syndicat intercommunal de collecte et de traitement des ordures ménagères.
> contact@sictom-sud-allier.fr
> **www.sictomsudallier.fr**

#SITUATION DES BORNES DE TRI DÉCHETS ALIMENTAIRES

Retrouvez la carte des bornes présentes sur le territoire du SITCOM avec leurs adresses en flashant ce QR Code ou en consultant la carte en ligne sur notre site.

#COLLECTE - LAVAGE ET VALORISATION

Le vidage des bornes s'effectue chaque semaine. Le ripeur ouvre la porte de l'abris-bac, sort le bac et l'accroche au lève-conteneur de la benne. Le bac est ensuite replacé.
Une fois la tournée effectuée, le vidage s'effectue sur la plateforme de la structure ECOVERT-BOILON à Seuillet. Un tri est effectué pour éliminer tous les indésirables avant de transformer les biodéchets en compost.

L'entretien des bornes et primordial. Il s'effectue grâce à un camion laveur, une fois par semaine, de juin à septembre puis toutes les 2 à 3 semaines sur le reste de l'année.
Une fois vidé, le bac contenu dans la borne est levé puis placé dans le compartiment de lavage du camion laveur. Des buses à haute pression projettent de l'eau chaude et un détergent désinfectant. Les eaux de lavage sont récupérées dans un réservoir. Le bac est ensuite replacé à l'intérieur de la borne. Celle-ci est également désinfectée.

Suivez-nous sur :
www.sitcomsurdallier.fr
contact@sitcom-sud-allier.fr

Panneau Pocket

SICTOM SUD-ALLIER

Lutte contre les moustiques

Pour limiter la population de moustiques, supprimez toutes les sources d'eau stagnante où ils pourraient pondre :

- Vider les coupelles des pots de fleurs,
- Vider son pluviomètre,
- Couvrir les bidons avec un filet,
- Ranger le matériel de jardinage, etc....

Plus d'informations sur le site : www.moustique-info.fr

VOS TRAVAUX

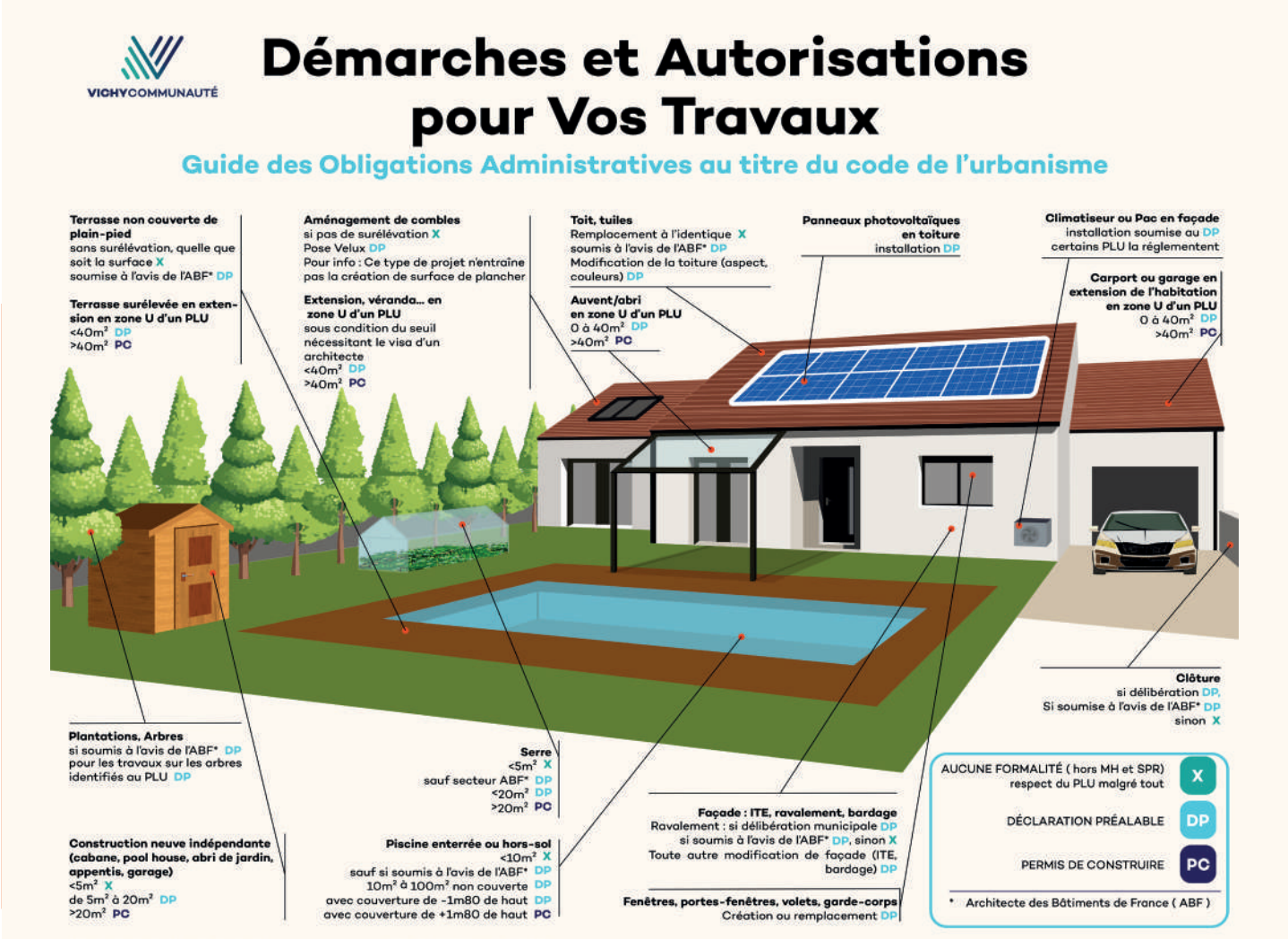

Plus d'informations sur www.vichy-communaute.fr

Rappels civiques

Bruit - L'emploi du matériel de jardinage et de bricolage provoquant une nuisance sonore est autorisé :

- Les jours ouvrables : de 8h30 à 12h et de 14h30 à 19h30.
- Les samedis : de 9h à 12h et de 15h à 19h.
- Les dimanches et jours fériés : de 10h à 12h.

Déchets verts - Le brûlage des déchets verts est interdit. Leur évacuation doit être effectuée en déchèterie.

Eau - Soyons éco-responsables, protégeons nos ressources en eau.

Haies - Afin notamment de préserver la nidification des oiseaux, il est interdit de tailler les haies bocagères du **15 avril au 31 juillet.**

Animaux - Les propriétaires sont responsables de leurs animaux de compagnie, pour les **nuisances sonores** comme pour les **divagations**. Si vous trouvez un animal errant, les instructions sont sur : www.vichy-communaute.fr/services/fourriere-animaliere/

« Rappel : pour tout animal en divagation, vous êtes passible d'une amende de 135 € »

Budget...

... et financement

Le budget principal de la commune pour l'année 2026 est équilibré, avec **2 466 878€** en section de fonctionnement et **1 270 138€** en fonction d'investissement.

Ce budget traduit la volonté de la municipalité de poursuivre une gestion responsable, rigoureuse et tournée vers l'avenir.

Grâce à une maîtrise constante des dépenses, à une gestion attentive des ressources communales et à des choix budgétaires réfléchis, la commune préserve durablement ses capacités d'action.

Cette rigueur financière permet de tenir un engagement fort de l'équipe municipale : **Aucune augmentation de la part communale des impôts.**

Parallèlement, la dette de la commune demeure parfaitement maîtrisée. Avec une capacité de désendettement inférieure aux seuils habituellement observés, **la commune affiche une situation fiancière solide, garante de sa stabilité et de sa crédibilité.**

Chaque euro engagé est pensé pour être utile et au service des habitants. Les économies réalisées grâce à la maîtrise des dépenses, à l'optimisation des recettes et à la réduction progressive de la dette permettent de dégager chaque année de nouvelles marges de manoeuvre.

Ces ressources sont réinvesties dans des projets structurants et des équipements qui améliorent le cadre de vie, soutiennent les services publics de proximité et préparent l'avenir de notre commune.

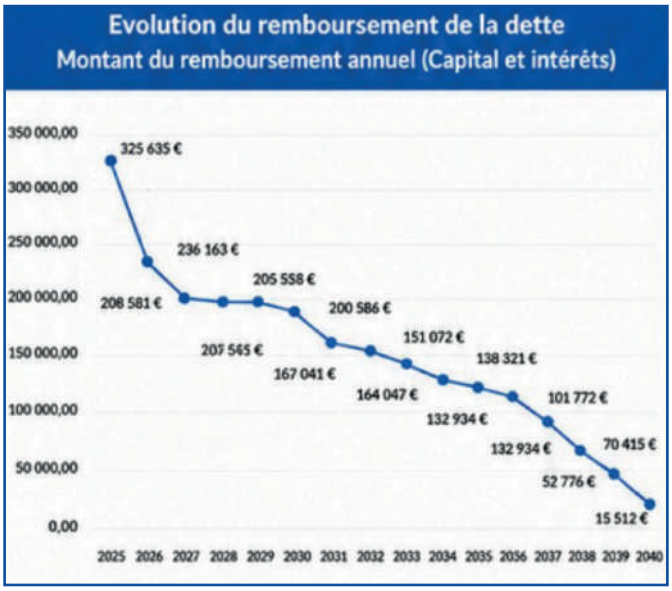

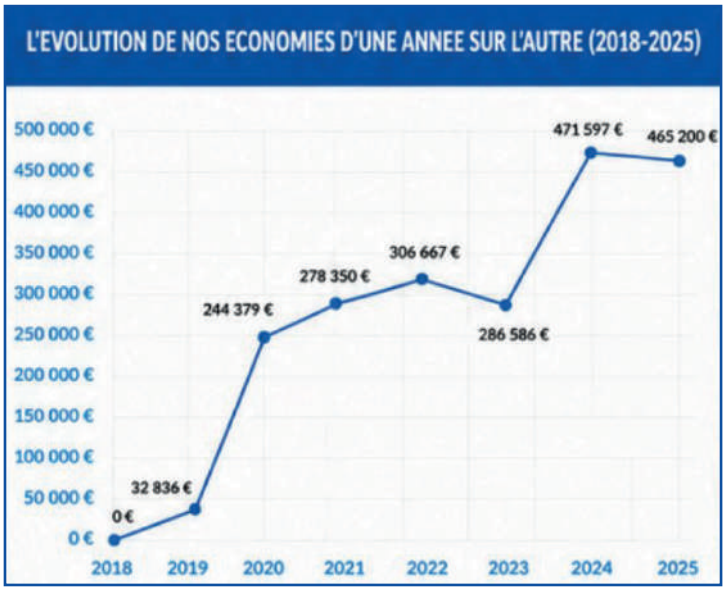

État civil ...

... du 01/01/2026 au 30/06/2026

Naissance

Iris, Lola PORTEIRON
née le 26 mars

Eleanor, Khadija, Paméla ROLLE
née le 6 mai

Ellie, Suzanne ABECASSIS LANDRAUD
née le 1er juin

Nos félicitations aux heureux parents !

Mariages

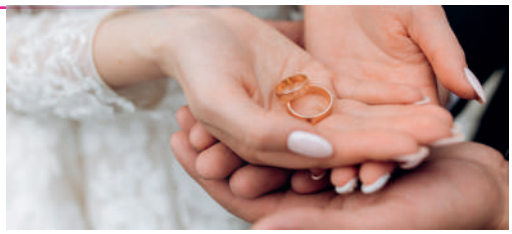

Thibault ROZZIO et Lindsay BATTY le 16 mai

Christine, Sabine DÉZERT et Fabrice, Cyril DUBUSSET
le 30 mai

Victorien, André MAILLIÉ et Laëtitia, Jeannette RUDEWIEZ
le 6 juin

Jean-Charles, Antoine BOUCULAT et Valentine, Marie BRUN
le 26 juin

Nadine, Carole MORICONI et Philippe FRANCHETTO
le 27 juin

Tous nos vœux de bonheur aux mariés !

Décès

Huguette , Marie GAY veuve GAY
le 15 décembre 2025

Rémy, Marcel DORIAT
le 19 janvier

Michel, Edmond, Jean GUYARD
le 28 janvier

Alain, Dominique POTHIER
le 11 mars

Vicente MARCUELLO
le 7 avril

Jacques, Louis, Marcel NAUDIN
le 21 avril

Cantal MAISONNEUVE épouse AMEGLIO
le 3 mai

Nos sincères condoléances aux familles et aux proches des défunts.

Notez-le ...

... agenda

4 AOÛT

BUS NUMÉRIQUE
Bourbon'Net
· Ancienne mairie

7 AOÛT

COLLECTE DE SANG
EFS
· Centre socio-culturel

DU 14 AU 16 AOÛT

FESTIVAL DE TANGO
Luna Milonguera
· Centre socio-culturel

31 AOÛT

INSCRIPTIONS
Gymnastique volontaire
· Centre socio-culturel

5 SEPTEMBRE

JOURNÉES PORTES OUVERTES
Tiempo Latino
· Centre socio-culturel

5 & 6 SEPTEMBRE

PORTES OUVERTES BAILE LATINO & STAGE DE TANGO
Luna Milonguera
· Salle Camille Claudel

13 SEPTEMBRE

JOURNÉE PORTES OUVERTES
Rhizome Yoga
· Salle Camille Claudel

13 SEPTEMBRE

BROCANTE
Comité des Fêtes
· Bourg d'Abrest

19 & 20 SEPTEMBRE

JOURNÉES DU PATRIMOINE
Municipalité
· Salle de la Tour

20 SEPTEMBRE

SALSA BACHATA KIZOMBA ROCK
Tiempo Latino
· Salle Camille Claudel

29 SEPTEMBRE

BUS NUMÉRIQUE
Bourbon'Net
· Ancienne mairie

3 OCTOBRE

STAGE SALSA
Tiempo Latino
· Salle Camille Claudel

3 & 4 OCTOBRE

ABREST GAME FEST
Art'Cade
· Centre socio-culturel

11 OCTOBRE

SALSA BACHATA KIZOMBA ROCK
Tiempo Latino
· Salle Camille Claudel

17 OCTOBRE

REPRÉSENTATION THÉÂTRALE
Cymbal Théâtre
· Centre socio-culturel

25 OCTOBRE

CONCERT DES AÎNÉS
Municipalité
· Centre socio-culturel

27 & 30 OCTOBRE

SÉMINAIRE DE DANSES LATINES
Luna Milonguera
· Salle Camille Claudel

31 OCTOBRE

KARAOKÉ GÉANT
2GKS Karaoké
· Centre socio-culturel

DU 6 AU 8 NOVEMBRE

CHAMPIONNAT INTERNATIONAL DE TANGO
Luna Milonguera
· Centre socio-culturel

8 NOVEMBRE

SALSA BACHATA KIZOMBA ROCK
Tiempo Latino
· Salle Camille Claudel

10 NOVEMBRE

BUS NUMÉRIQUE
Bourbon'Net
· Ancienne mairie

11 NOVEMBRE

CÉRÉMONIE
Municipalité
· Salle Camille Claudel

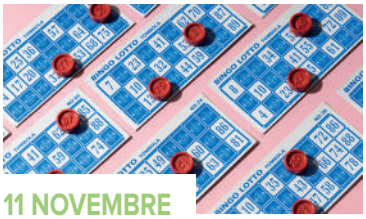

11 NOVEMBRE

LOTO
US Abrest
· Centre socio-culturel

14 & 15 NOVEMBRE

ABROGEEK (Brocante Geek)
Art'Cade
· Centre socio-culturel

27 & 28 NOVEMBRE

MARCHÉ DE NOËL
Municipalité
· Bourg d'Abrest

5 DÉCEMBRE

REPRÉSENTATION THÉÂTRALE
Cymbal Théâtre
· Centre socio-culturel

6 DÉCEMBRE

SALSA BACHATA KIZOMBA ROCK
Tiempo Latino
· Salle Camille Claudel

12 DÉCEMBRE

SOIRÉE LATINO
Tiempo Latino
· Centre socio-culturel

13 DÉCEMBRE

YOGA
Rhizome Yoga
· Centre socio-culturel

15 DÉCEMBRE

COLLECTE DE SANG
EFS
· Centre socio-culturel

NOUVEAU

Le Grand Rendez-vous "Rive Gauche en fête"
du 27 juin 2026 a dû être annulé pour cause de canicule,
mais une nouvelle date a été retenue le 12 sept. 2026 !

Alors venez nombreux !

NUMÉROS UTILES

ADMINISTRATIONS PUBLIQUES

Mairie d'Abrest
Avenue de Vichy - 03200 ABREST
04 70 98 69 12
contact@abrest.fr www.abrest.fr

Vichy Communauté
9, place Charles de Gaulle - CS 92956 - 03209 VICHY Cedex
04 70 96 57 00
accueil@vichy-communuate.fr www.vichy-communaute.fr

Centre des impôts de Cusset
8, rue du Bief - 03300 CUSSET
04 70 30 58 00

Préfecture de l'Allier
2, rue Michel de l'Hospital - 03000 MOULINS
04 70 48 30 00

Sous-Préfecture de Vichy
17, rue Alquié - 03200 VICHY
04 70 30 13 50

La Poste
Place des Anciens Combattants - 03200 ABREST

SERVICES COMMUNAUX

Police Municipale
policeabrest@gmail.com

Médiathèque
1, avenue des Graviers - 03200 ABREST
04 70 98 28 56 bibliotheque@abrest.fr

Centre Socio-Culturel
1, avenue des Graviers - 03200 ABREST
04 70 97 72 41

SANTÉ

Pharmacie MORIN
5, avenue de Vichy - 03200 ABREST
04 70 98 69 10

Centre Hospitalier Jacques LACARIN
Boulevard Denière - 03200 VICHY
04 70 97 33 33

Clinique de la Pergola
75 Allée des Ailes - 03200 VICHY
04 70 30 13 07

PASSEPORTS & CARTES D'IDENTITÉ

Les passeports et cartes d'identité sont délivrés uniquement dans les mairies disposant de centrales numériques. Les rendez-vous pour ces formalités doivent être pris au préalable, **ATTENTION** aux délais ! Les mairies les plus proches d'Abrest sont : Vichy, Cusset, St-Yorre, Lapalisse, Puy-Guillaume,Le Mayet-de-Montagne, Bellerive-sur-Allier, Gannat, St-Pourçain-sur-Sioule, Varennes-sur-Allier, St-Germain-des-Fossés.

Pompiers	**18** ou **112**
SAMU	**15**
Police	**17**
Centre Antipoison (Lyon)	**04 72 11 69 11**
Violences femmes info :	**39 19**
Enfance maltraitance :	**119**
SAMU social :	**115**
SPA :	**04 70 41 17 79**
Fourrière :	**04 70 41 17 79**
Nids de guêpes *(Abat Guêpes)* :	**06 19 82 12 18**
Nids de frelons *(Vincent Cosse)* :	**06 49 07 88 66**
Essaims abeilles *(Luc Chaumont)* :	**06 81 33 73 29**

IMPRIMERIE VIDAL

IMPRIM'VERT®

Typo - Offset - Numérique - PAO

VICHY
26-34, Avenue de la Croix Saint-Martin
Tél. 04 70 98 36 54
imp.vidal.vichy@wanadoo.fr

BENOIT PAYSAGE

06 37 42 68 05
benoitpaysage03@gmail.com

AMÉNAGEMENTS EXTÉRIEURS
ESPACES VERTS / MAÇONNNERIE
TERRASSES - PAVAGE - DALLAGE
PORTAILS AUTOMATISÉS - COULISSANTS - BATTANTS
TOUTES CLÔTURES - PARES VUE / MÉTAL - BOIS - COMPOSITE

Mrs DELORME & MARTIN
à votre service ..
Notre passion, Votre voiture

ADM AUTOMOBILE
AD EXPERT

MÉCANIQUE - CARROSSERIE - PEINTURE

VICHY
102 Av. Poincare
04 70 31 00 20

BELLERIVE S/ALLIER
35 - 37 Av. de Vichy
04 70 32 47 18

- GÉNIE CIVIL
- TRAVAUX PUBLICS
- MAÇONNERIE
- ASSAINISSEMENT
- BÉTON DÉSACTIVÉ
- VOIRIE ET RÉSEAUX
- TERRASSEMENTS

LTA
Les Travaux de l'Allier

04 70 97 43 67
accueil@lta03.fr
21, rue Jean Bonnet 03300 Cusset

Une expérience à votre service

Ets caille
Tout pour réussir votre environnement
depuis 1988

38 ans !

DES SOLUTIONS DE TONTES CLASSIQUES & INNOVANTES

Husqvarna
www.caille-environnement.fr
Retrouvez-nous sur @cailleenvironnement
33, route des 3 Ormeaux
8, rue du Commandant Romon

extinctor.fr
Maison fondée en 1961

CENTRE D'ETUDE DE PROTECTION INCENDIE
GARANTI
EXTINCTOR
DIFFUSION — ENTRETIEN — RECHARGE
C E.P.I.
Les Graviers d'Abrest - B.P. 62356 - VICHY- (03) -Tél. 04 70 32 36 79

Extincteurs, R.I.A, désenfumage, audits et études, formation des salariés, éclairage de sécurité, plan de sécurité, colonne-sèche et accessoires

Certification APSAD et NF service
Délivrance N4 / Q4

L'entreprise au service de l'eau

« De la nature à chez vous... »

« ... de chez vous à la nature »

Route d'Hauterive 03200 ABREST
Tel : 04.70.32.32.11

Sylvie Rive
Praticienne diplômée - Hypnose Thérapeutique
ACADÉMIE PETER HESS

MASSAGES SONORES BOLS CHANTANTS
20, Rue de la liberté - 03200 Abrest
lesmassagesonoresph03@gmail.com - sylvierive1@gmail.com
07 64 47 42 01
Les massages sonores Peter Hess

MG PRINT

MARQUAGE TOUS SUPPORTS
ENSEIGNE - VEHICULE
TEXTILE
04 70 32 83 64
mg-print@orange.fr

Chez Mémère

Le Restaurant

Restauration Traditionnelle

Spécialités : Ris de veau, grenouilles, friture, spécialités auvergnates

Ouvert toute l'année

04 70 58 25 38

24 Rue Claude Decloitre, 03700 Bellerive-sur-Allier

SAS GRANGE plomberie

1967 - 2026

Plus de 50 ans d'expérience

Chauffage - Sanitaire

Climatisation - Solution PMR

Service dépannage sous 24 H

QUALIBAT

Professionnel du Gaz

21 rue Pasteur - 03700 BELLERIVE-SUR-ALLIER

Tél. 04 70 32 55 96

secretariat@plomberiegrange.com

EIFFAGE ROUTE

AGENCE D'ABREST

Route d'Hauterive - 03200 ABREST

Tél : 04-70-32-22-00

axenergle

PRO-GAZ

Tél. 04 70 58 08 93

- Installation climatisation
- Installation poêle à granulés
- Remplacement de chaudières
- Installation de pompes à chaleur
- Dépannage
- Entretien
- Contrat

10, Rue des Ancises, Pépinière d'entreprises Atelier 4
03300 Creuzier-le-Neuf

ACCESS PRO

TRANSACTION - LOCATION - GESTION - SYNDIC

FNAIM

Marie-Elise CHERASSE

06 74 68 08 24

marie-elise@accesspro.fr

20 rue Lucas - 03200 **VICHY**

Retrouvez nos biens sur **www.accesspro.fr**

Comptoir de location

C.D.L.

Location de matériel BTP

VICHY

04 70 98 06 06

MOULINS

04 70 49 35 79