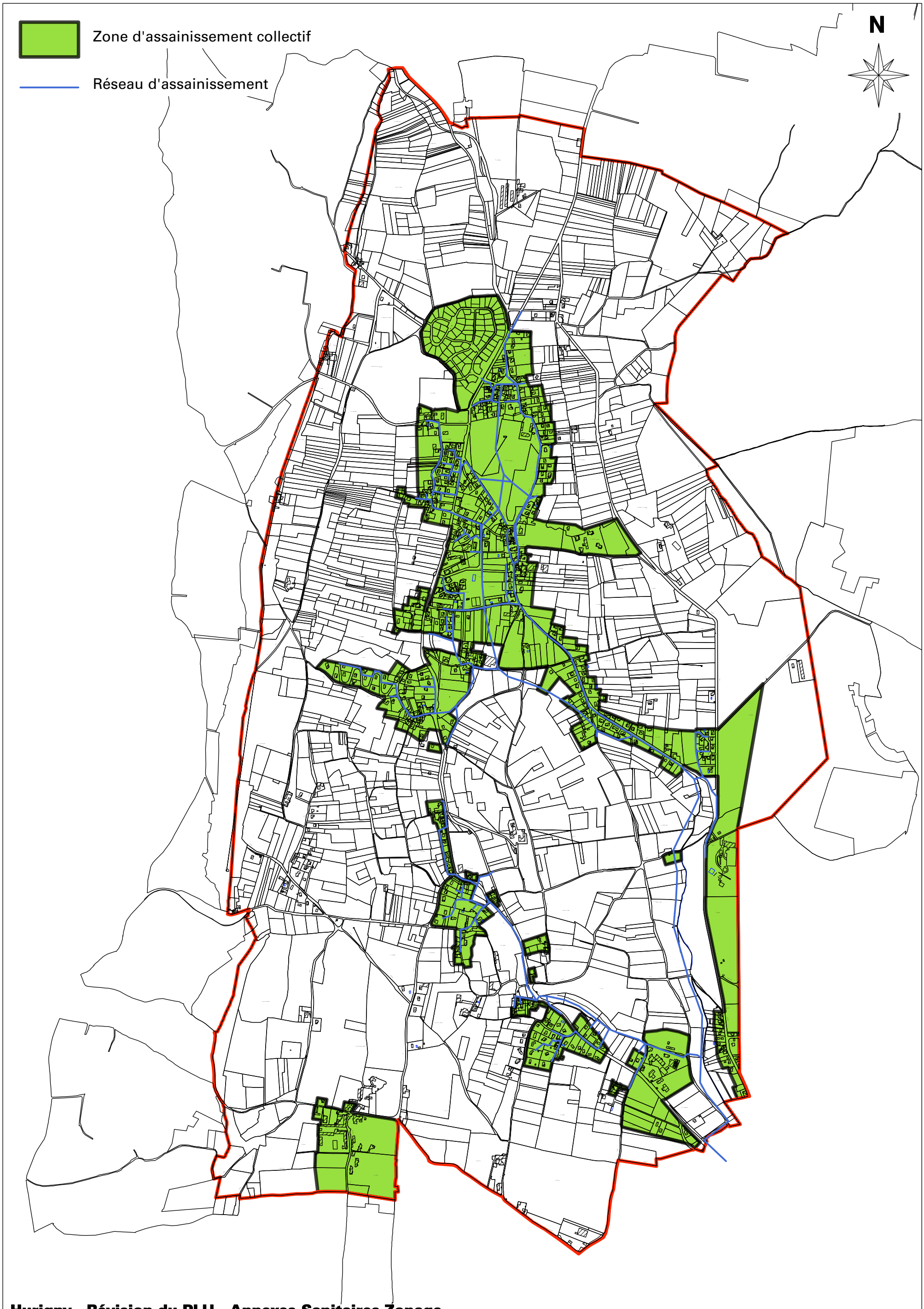

Hurigny - Révision du PLU - Annexes Sanitaires Zonage d'assainissement - Echelle 1/15000e
Source : Zonage d'assainissement approuvé le 22/11/2006, EI2A