

S'SCHNACKABLÄTTEL



Journal municipal de Beblenheim / Avril-Juin 2026

MOT DU MAIRE

Beblenheimois, Beblenheimois, chers administrés,

À l'issue des élections municipales de mars 2026, une nouvelle équipe municipale s'est mise en place avec enthousiasme, responsabilité et détermination pour servir notre commune. Je tiens à remercier sincèrement toutes celles et ceux qui ont pris part à ce moment démocratique essentiel, témoignant ainsi de leur attachement à la vie locale et à l'avenir de notre territoire.

Depuis notre installation, nous nous sommes pleinement engagés dans la prise de connaissance des dossiers en cours et dans la définition de nos priorités. Dans les prochaines semaines, nous travaillerons activement à l'élaboration du budget communal. Ce document majeur engagera la commune pour toute l'année 2026. Il devra concilier ambition et prudence, afin de répondre aux besoins de la population, de soutenir nos projets et de garantir une gestion saine et responsable des finances publiques. Nous veillerons à construire ce budget avec rigueur, transparence et dans un souci constant de l'intérêt général.

Parallèlement, l'ensemble de l'équipe municipale est déjà à l'œuvre. Nous avons à cœur de renforcer la communication entre la mairie et les habitants. Mieux informer, mieux expliquer, mais aussi mieux écouter : telle est notre volonté. Nous souhaitons développer des échanges réguliers et constructifs, afin que chacun puisse trouver sa place dans la vie de notre commune.

L'amélioration du cadre de vie constitue également une priorité forte de notre action. Cela passe par l'entretien et la valorisation de notre environnement, la qualité des services proposés, la sécurité, mais aussi par le soutien aux initiatives locales. Notre objectif est de faire de notre commune un lieu de vie toujours plus agréable, dynamique et solidaire.

Dans cet esprit, je vous encourage vivement à participer aux différentes manifestations organisées par nos associations. Elles sont le reflet du dynamisme de notre territoire et jouent un rôle essentiel dans la création de liens entre les habitants. Votre présence et votre engagement à leurs côtés contribuent à faire vivre notre commune et à renforcer son esprit convivial.

Les mois à venir seront riches en travail et en projets. Nous les aborderons avec sérieux, engagement et une volonté constante de dialogue et de proximité. Ensemble, élus et habitants, nous pouvons construire un avenir à la hauteur de nos attentes communes.

Je reste, avec toute l'équipe municipale, à votre écoute et à votre disposition.

Bien cordialement,

Antoine KLEIM

Maire de Beblenheim

AGENDA

- | | |
|------------|---|
| 6 avril : | Marché aux puces |
| 26 avril : | Courses pédestres des Perles du Vignoble organisées par le Colmar Marathon Club |
| 2 mai : | Portes ouvertes « Cave de Beblenheim » |
| 3 mai : | Concert à l'église Protestante à 17h30 |
| 6 mai : | Don du sang à la salle des fêtes de 16h30 à 19h30 |
| 8 mai : | Cérémonie de commémoration de la victoire du 8 mai 1945 |
| 13 mai : | Distribution des géraniums |
| 30 mai : | Spectacle folklorique à la salle des fêtes à 20h30 |
| 12 juin : | Concert de Nebula à la salle des fêtes à 20h |
| 14 juin : | Cochon à la broche à l'étang de pêche |
| 20 juin : | Fête de fin d'année des écoles |
| 27 juin : | Journée Citoyenne |

TULIPES SAUVAGES



Après la floraison des amandiers, voici les tulipes sauvages qui pointent le bout de leur nez dans notre vignoble.

C'est un petit trésor qui éclot à chaque printemps, dans les allées des vignes de Beblenheim et environs. L'emblématique tulipe sauvage, fine et élancée avec ses pétales jaunes, se fait pourtant de plus en plus rare dans les parcelles cultivées.

Les tulipes sauvages autour de Beblenheim sont protégées et nécessitent des mesures de préservation. Des efforts de conservation sont en cours pour protéger ces espèces et les réintroduire dans leur habitat naturel tel que la culture raisonnée.

Alors n'hésitez pas à vous promener dans les environs du lieu-dit « Sonnenglanz » pour profiter de ce spectacle éphémère qui mérite le déplacement.

RETOUR DES CIGOGNES



Le retour des cigognes au printemps est un véritable spectacle de la nature, symbolisant le renouveau et l'espoir.

Après un hiver où le nid est resté vide, voir ces majestueux oiseaux reprendre possession de leur nid est une scène réconfortante.

Le nid sur la cheminée consolidé et solide, devient le foyer idéal pour

accueillir une nouvelle génération de cigognes.

Ces oiseaux emblématiques, avec leurs longues pattes et leur plumage élégant, apportent une touche de vie et de continuité à notre environnement.

Leur retour est non seulement un signe de changement de saison, mais aussi une promesse de nouvelles histoires à raconter.

INCIDENT SUR LE RESEAUX D'EAU

Un incident spectaculaire s'est produit tôt, le matin du samedi 31 janvier en haut du village, où un éboulement du talus est venu perturber la tranquillité des habitants. Survenu aux premières heures de la matinée, cet événement a surpris les riverains, réveillés par l'ampleur du glissement de terrain.

Cet éboulement est lié à une fuite sur la conduite d'eau principale. L'accumulation d'eau aurait fragilisé le sol, provoquant ainsi l'affaissement du talus.

Les équipes techniques sont intervenues rapidement pour sécuriser la zone et limiter les risques d'un nouvel incident. Des travaux ont été réalisés dans la foulée afin de réparer la conduite endommagée et stabiliser le terrain.

Cet événement rappelle l'importance de la surveillance et de l'entretien des réseaux souterrains, essentiels au bon fonctionnement de la commune.



NEBULA



Nebula vous convie à un voyage musical unique !

Le vendredi 12 juin 2026 à 20h, l'ensemble Nebula investit la salle des fêtes pour son concert annuel mettant à l'honneur l'euphonium et le tuba, ces instruments trop souvent méconnus du grand public.

Pour enrichir cette soirée, Nebula a le plaisir d'accueillir en première partie l'ensemble vocal **Callisto**, créant ainsi une belle complémentarité entre cuivres et voix.

Au programme : des œuvres de styles et d'époques variés vous attendent, signées Tchaïkovsky, Glorieux, Zimmer, et bien d'autres compositeurs. De quoi séduire aussi bien les néophytes curieux que les mélomanes avertis.

Venez nombreux découvrir ou redécouvrir la richesse sonore de ces instruments ! Entrée libre – Participation au plateau appréciée.

Contact : Julien MURSCHEL, président

06.84.35.41.31 / ensemble.nebula@gmail.com / facebook.com/ensembleNebula

NOUVEAU CONSEIL MUNICIPAL

Le samedi 28 mars nous nous sommes prêtés à un exercice de pose photo afin de vous présenter la nouvelle équipe municipale.

Malheureusement pour contrainte personnelle deux de nos colistiers étaient absents ce jour-là mais promis nous ferons une photo d'ici quelques semaines avec l'équipe au grand complet.

L'équipe municipale est animée par le sens de l'intérêt général.

Chaque colistier porte des projets, des idées et une réelle volonté d'agir, que nous mettrons en œuvre ensemble au service et pour le bien de la commune de Beblenheim et de ses habitants.

L'équipe:

Monsieur Le Maire Antoine KLEIM,

Premier Adjoint M. Serge BIRCKEL,

Second Adjoint Mme Clarisse STEIB,

Troisième Adjoint M. Raymond HEIMBURGER,

Christine FLEITH, Philippe CARRE, Annick ZWICKERT-SCHWARTZ, Rosa FREUNDENREICH, Conception RODRIGUEZ, Jasmine BRUPPACHER, Sandro COLAIANNI, Daniel KAUTZMANN, Julien BENOIST, Anne MAULER LANG et Frank HARTWEG.



LE SIAEPABE FAIT PEAU NEUVE !

Depuis le 1er janvier 2026, les communes membres du Syndicat Intercommunal d'Alimentation en Eau Potable et d'Assainissement de Beblenheim et Environs (SIAEPABE) ont transféré la gestion des services eau potable et assainissement collectif au SIAEPABE.

Vous avez été destinataire d'un courrier non-nominatif dans vos boîtes aux lettres, que vous voudrez bien compléter et retourner selon les modalités indiquées sur la lettre d'information afin d'assurer la parfaite continuité de la gestion de votre contrat.

Pour information, la Colmarienne des Eaux, devient votre interlocuteur privilégié pour toutes vos questions ou démarches liées à l'eau et à l'assainissement. Vous pouvez retrouver ces informations et tous autres renseignements utiles (règlements, démarches, tarifs, ...) sur notre site Internet <https://siaepabe-beblenheim.fr/> (disponible à partir du 15 avril 2026).

Le siège social du Syndicat a déménagé. Vous pouvez dorénavant nous contacter au **06 75 45 63 98** et nous retrouver à l'adresse suivante :

**Station d'Épuration
Sewlochlaender – RD3
68980 Beblenheim**

INVASION FRELON

Un fléau, qui touche désormais notre région longtemps préservée, risque de modifier notre quotidien s'il n'est pas endigué efficacement.

Pour **votre sécurité** et celle de tous les habitants de nos villages, je vous demande de consacrer quelques minutes de votre temps à lire la suite de ce message.

Différencier les espèces

Il est très important de savoir à qui l'on a à faire, car entre autres caractéristiques, le Frelon à pattes jaunes est capable de projeter son venin !!!!

Sympa la petite bête ! Mais le pire est à venir...

Évolution d'une colonie de Frelons à pattes jaunes

2 étapes

Dans tous les cas, les nids sont à signaler sur le site lefreelon.com

Les nids primaires sont bâtis par un seul individu, il est souvent abrité dans une construction humaine : volet roulant, niche, cabane de jardin, MIRADOR ;)

Il est impératif de le détruire AVEC son occupant pour éviter à tout prix l'installation d'une colonie (spray, sac plastique, pot de confiture...).

Le nid secondaire, construit par les individus nés dans la colonie primaire, va être biiiiien plus grand !!

Souvent à 10-20m de haut dans un grand arbre, il peut atteindre **1m de haut et 80cm de diamètre**

En **forme de poire** avec une **entrée latérale**, il va héberger sur une saison entre **10 000 et 15 000 frelons !!!**

(Contrairement au Frelon européen dont le nid sera constitué de 500 animaux au maximum).

N'essayez pas de le détruire, ces frelons sont agressifs et territoriaux.

Géolocalisez le nid, **prévenez la mairie** et enregistrez votre découverte sur le site lefreelon.com

Une fois détruit par des spécialistes, une action de piégeage sera entreprise au printemps suivant dans un rayon de 1km du nid secondaire pour tenter de capturer les fondatrices qui auraient survécu à l'hiver et éviter le plus possible la prolifération de l'espèce.

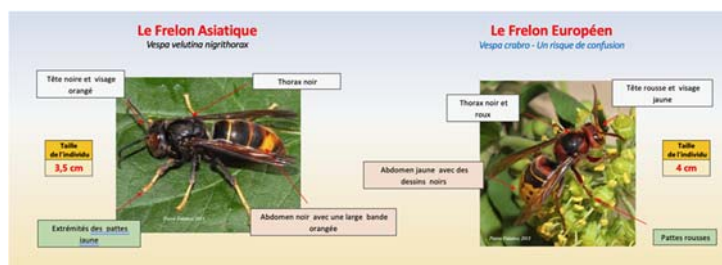

ASSOCIATION MACE / BIBLIOTHEQUE

- Spectacles pour les scolaires du RPI de Beblenheim-Hunawihr
 - ✓ Le 6 mars les élèves de CE1/CE2 ont assisté au spectacle On perd le Nord (salle des fêtes de Beblenheim).
 - ✓ Le 2 juin, ce sera au tour des CM1/CM2 de profiter de La Mécanique de l'Absurde, à la salle du Parc de Ribeauvillé.
 - ✓ Et la série se terminera le 16 juin par Tourbi-Rond pour les maternelles (salle des fêtes de Beblenheim).

À noter que les spectacles sont offerts par la com.com. du Pays de Ribeauvillé.
- **Bricolage de Pâques**

La bibliothèque a organisé son traditionnel bricolage le 25 mars. Outre le bricolage et le petit goûter, une animation musicale a été offerte aux enfants.
- **Cotisation pour l'Association Macé**

Dans les semaines à venir, les membres du comité de l'Association se présenteront chez vous et vous proposeront de soutenir l'Association en donnant un minimum de 5 euros. Libre à vous de donner, et même de donner davantage, sachant que dorénavant, au-delà de 10 euros, un reçu fiscal vous sera établi si vous le désirez.
- **Foire aux Livres**

Cette année la bibliothèque sera en mesure d'organiser sa foire. La date en est le samedi 4 juillet.
- **Livres en Scène**

Le temps fort du lancement du Festival aura lieu cette année à Beblenheim.
Tout au long de cet après-midi, les visiteurs pourront participer aux différents ateliers proposés par les bibliothèques du réseau, assister à des spectacles et animations musicales.
Mais cela demande de l'organisation, les différentes bibliothèques du réseau, dont nous faisons partie, s'en chargent.

Nous sommes donc à la recherche de bonnes volontés pour nous prêter main forte (montage tonnelles, installation tables/bancs, ...).

Le jour J sera le samedi 26 septembre.

Le lieu: l'école rue Chrétien Pfister et la cour, la place entre l'école et l'église, la salle des fêtes.

Nous nous permettons donc de lancer un appel afin de trouver quelques personnes qui viendraient nous aider ce jour-là pour installer le matin et ranger le soir.

D'ores et déjà un grand merci à tous !



BEBLENHEIM PASSE A LA COULEUR



La rénovation de la façade de la mairie ne permettra pas le fleurissement habituel des fenêtres et balcon.

N'ayez crainte il aura lieu le printemps prochain.

ETAT CIVIL

Anniversaires :

1 avril	LE BRIS Michel	70 ans
5 avril	ESSEL Daniel	80 ans
5 avril	ZIMMERMANN Dominique	72 ans
6 avril	ZINDY Lioubov	76 ans
10 avril	COPANAKIS Andrée	86 ans
10 avril	FUHRMANN Gianna	78 ans
12 avril	GEIST Nicole	77 ans
15 avril	HAFFNER Raymond	71 ans
16 avril	HARTZ Armand	89 ans
18 avril	ALVES Manuel	80 ans
18 avril	KIENTZLY Juliette	73 ans
18 avril	STOEFFLER Gaby	71 ans
19 avril	DRYKA Gisela	75 ans
20 avril	WOLFENSPERGER Jean-Marc	77 ans
21 avril	KIEFFER Marie	75 ans
25 avril	FEHR René	73 ans
26 avril	ADOLPH Pierre	71 ans
27 avril	WURTZ Pierre	77 ans
28 avril	MARCHAL Gudrun	82 ans
29 avril	JOST Bernard	76 ans
2 mai	SCHILLE Denise	98 ans
7 mai	BRICKERT Annie	81 ans
8 mai	ZIMMERMANN Yves	73 ans
10 mai	JACQUES Patrick	75 ans
12 mai	OTT Betty	72 ans
13 mai	GRAYER Hélène	87 ans
14 mai	RENTZ Robert	71 ans
15 mai	TISSOT Christian	74 ans
15 mai	ZWICKERT Jacky	82 ans
16 mai	FUHRMANN Pierre	81 ans
17 mai	SCHEIDECKER Juliette	73 ans
21 mai	GARIDOU Patrick	76 ans
23 mai	TISSOT Isabelle	71 ans
24 mai	LANG Anne-Marie	74 ans
25 mai	HUMBRECHT Jacqueline	86 ans
27 mai	BOESPFLUG Claude	71 ans
27 mai	MAULER Pierre	80 ans
28 mai	FLEITH Violette	87 ans
29 mai	VANWORMHOUDT Michel	81 ans
31 mai	BRUPPACHER Eliane	73 ans
02 juin	CHAMARD-BOIS Claudine	74 ans
07 juin	GIBBINS Carinthia	80 ans
08 juin	BENOIST Harald	73 ans
13 juin	BRUPPACHER Armand	78 ans
14 juin	SCHNEIDER Marline	78 ans
19 juin	MOCK Lucienne	74 ans
21 juin	ALVES Maria	78 ans
27 juin	FUCHS Jean-Marie	81 ans

Décès :

13/01/2026 : Eveline, Jeanne HOMMEL, née LEHMANN
16/01/2026 : Marie DIETRICH née MEYER
23/01/2026 : Marie-Thérèse THOMANN
25/01/2026 : Ursula, Margaretha, Maria VASSAL,
née NASSAU
05/02/2026 : Léon, Joseph, Virgile KOEFFER
07/02/2026 : Jean, Oswald FONNÉ
11/02/2026 : Christiane HARTZER
16/03/2026 : André, Lucien MAEGEY
19/03/2026 : Yvonne, Christiane LICHTENBERGER
née HUEBER
24/03/2026 : Roger, Victor HAEFFELIN

LIGUE CONTRE LE CANCER

Des bénévoles passeront dans les prochains jours à vos domiciles pour récolter vos dons.

Soutenons cette opération.

PAROISSE PROTESTANTE

La Paroisse Protestante de Beblenheim est heureuse d'accueillir la Société de Musique Alsatia d'Ostheim pour un concert de printemps le dimanche 3 mai à 17h30 à l'église. Nous vous attendons nombreux pour partager ce moment de musique et de rencontre. Le plateau sera dédié à une œuvre caritative.

