

FOCUS



Environnement et au développement durable

Grâce à son cadre paysager et environnemental proche, l'équipe enseignante dispose d'une ressource riche et accessible, qui lui permet de renforcer le volet éducation à l'environnement et au développement durable. En effet, le groupe scolaire fait partie du dispositif « aire marine éducative ». C'est une zone maritime littorale de petite taille, la plage du Corréjou est gérée de manière participative par les élèves et les enseignants, suivant des principes définis par une charte.

RESTAURATION SCOLAIRE

L'équipe de restauration veille à éduquer les papilles des enfants et travailler à développer le circuit-court ! Des menus équilibrés, à 1€ sont préparés dans la cuisine de l'école avec des produits frais. Une attention particulière est portée sur le développement durable, car différents bacs de compostage sont utilisés et les élèves sensibilisés.

ACCUEIL PÉRISCOLAIRE

Une garderie périscolaire est disponible les lundis, mardis, jeudis et vendredis de 7h30 à 9h et de 16h30 à 18h30 (voire 19h, se renseigner auprès de la garderie). Durant les périodes scolaires, la garderie est ouverte les mercredis de 7h30 à 9h30 et de 17h30 à 18h30. L'école ouvre ses portes dès 8h50 pour le matin et 13h20 pour l'après-midi.



368 rue Saint-Pol-Roux
02 98 27 95 88 | ec.0291673L@ac-rennes.fr

Matin : 9h-12h : lundi, mardi, jeudi, vendredi
Après-midi : 13h30-16h30

GROUPE SCOLAIRE

LOUISE MICHEL

Une école de proximité vivante et citoyenne



Le groupe scolaire Louise Michel, situé à Camaret-sur-Mer, offre un cadre éducatif bienveillant et un environnement proche, accessible principalement à pied, permettant aux élèves de découvrir et de participer à de nombreuses activités (culturelles, sportives, citoyennes, etc.) tout au long de l'année scolaire. L'équipe pédagogique est composée de trois enseignant(e)s.

L'école accueille les élèves de la Toute Petite Section au CM2, répartis en 3 classes, comptant au total 60 élèves.

Chaque classe a un effectif limité, ce qui offre un suivi personnalisé et une écoute renforcée de chaque élève, à chaque étape de son parcours éducatif.

L'APE porte plusieurs actions au cours de l'année. Ces actions menées par des parents permettent de récolter des fonds pour financer les activités proposées durant l'année scolaire (achats de livres, sorties pédagogiques, abonnements, les séances de cinéma, transport.)

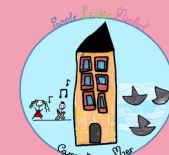

DANS MON ÉCOLE...*

*Poème des élèves de Grande Section

J'aime être avec mes amis
Pour partager des jeux

et je m'entraîne pour réussir

Dans mon école
J'aime découvrir, apprendre
Je m'applique et fais de mon mieux

Dans mon école
Les adultes prennent le temps
de m'aider
J'avance à mon rythme avec plaisir

Dans mon école
J'aime essayer

Dans mon école, je grandis !

DES PARCOURS THÉMATIQUES

Ici, on apprend en classe, mais on apprend aussi en extérieur au contact des acteurs du territoire et des activités proposées. Ces parcours thématiques sont complémentaires à l'enseignement dispensé en classe. Les élèves participent à plusieurs parcours thématiques durant toute leur scolarité.

PROMOUVOIR LA SANTÉ À L'ÉCOLE

Ce parcours vise à l'éducation à la santé, la prévention et la protection de la santé.

En adéquation avec le socle commun, il permet d'acquérir des compétences dès la maternelle et à chacune des étapes de la scolarité et du développement de l'élève, afin de permettre à chaque futur citoyen de faire les bons choix en matière de santé.

- Sports : Olympiades, cours de voiles, natation, etc.
- Prévention et hygiène de vie : M'T dents, semaine du goût etc.

ÉDUCATION ARTISTIQUE, CULTURELLE & SCIENTIFIQUE

Ce parcours a pour objectif d'encourager la participation de tous les enfants à la vie artistique et culturelle, par l'acquisition de connaissances, un rapport direct aux œuvres, la rencontre avec des artistes et professionnels de la culture, une pratique artistique.

La Presqu'île de Crozon et particulièrement Camaret-sur-Mer offrent un vivier culturel et patrimonial riche aux élèves, qui peuvent ainsi cultiver leur curiosité et expérimenter de nouvelles formes artistiques.

- Patrimoine : visite de la Tour Vauban et autres sites de Camaret.
- Artistique et culturel : Ecole et Cinéma, spectacles réguliers au centre culturel de l'Améthyste, partenariat avec la bibliothèque, pratique artistique, etc.



CITOYEN

Ce parcours vise à transmettre des valeurs et des principes en abordant les grands champs de l'éducation à la citoyenneté : le vivre-ensemble, la connaissance des institutions, l'éducation à l'image, l'éducation à l'environnement et au développement durable, la lutte contre le harcèlement et toutes formes de discriminations (sexe ou identité de genre, orientation sexuelle apparence physique, âge, handicap, religion, etc.) Il vise plus largement à l'acquisition d'un esprit critique et d'une culture de l'engagement.

- Participation au téléthon, rencontre avec le Maire de la commune, participation à la dictée avec l'EPHAD, opération nettoyage des plages, participation régulière au concours « Des écrits pour la fraternité » organisé par La ligue des Droits de l'Homme, construction d'un jardin pédagogique.