



# Flash Info THISE

## *Édito*

Chères Thisiennes, Chers Thisiens,

Opéré dans le cadre de la loi NOTRé, le transfert de l'eau et de l'assainissement à la CAGB est effectif depuis le 1<sup>er</sup> janvier 2018. Tout transfert de compétence devant s'accompagner d'un transfert des charges afférentes, le conseil municipal du 10 octobre 2018 s'est logiquement prononcé pour le reversement de son budget assainissement à la CAGB.

Sur les problématiques soulevées par le PLUI, l'assainissement, ou la voirie dans l'hypothèse d'une communauté urbaine, c'est désormais le comité de secteur regroupant les 12 communes de l'Est, et dans lequel siègeront 2 représentants de la commune, qui proposera à la CAGB les solutions adéquates.

Pour l'assainissement, le comité de secteur a déjà identifié plus de 2 millions d'euros de travaux qui nous concernent directement, notamment au BTC, et afin de traiter la problématique du collecteur des eaux usées du Trébignon.

Bien à vous,  
Alain Loriguet, Maire,  
Conseiller communautaire délégué  
Conseiller départemental

N°43  
OCTOBRE 2018

[www.ville-thise.fr](http://www.ville-thise.fr)

FI

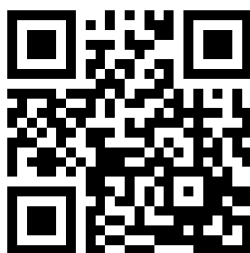



# Sommaire

Page 3	Délibérations
Page 4	État-Civil
Page 5	AFM-Téléthon ( <i>Thibaut Hequette</i> )
Page 6	Professionnels de la Santé ( <i>Martine Mougnaud</i> ) MARPA ( <i>Alain Loriguet</i> )
Page 7	Sécheresse
Page 8 - 9	Centenaire de la Guerre 14/18 ( <i>Martine Mougnaud</i> )
Page 10 - 11 - 12	Affouage ( <i>Roger Masson</i> )
Page 13	Soirée Beaujolais ( <i>Bernard Benth</i> )
Page 14	Marché de Noël ( <i>Bernard Benth</i> )
Page 15	Agenda

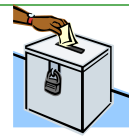

## **Délibération 18-56 Coupe de bois 2018-2019**

Unanimité

## **Délibération 18-57 Campagne d'affouage 2018-2019**

Unanimité

## **Délibération 18-58 création d'un plateau surélevé en entrée de ville, rue de Besançon – subvention Conseil Départemental**

Unanimité

## **Délibération 18-59 Cimetière - Tarifs caveaux 4 places**

Unanimité

## **Délibération 18-60 Convention pour la mutualisation de la collecte et de la vente des certificats d'économie d'énergie (CEE) avec le Grand Besançon**

17 voix pour et 3 abstentions

## **Délibération 18-61 Transfert des résultats du budget assainissement à la CAGB**

13 voix pour, 6 contre et un nul

## **Délibération 18-62 Détermination des taux de promotion pour les avancements de grade**

Unanimité

## **Délibération 18-63 Modification des statuts de la CAGB – élargissement des compétences**

partage de voix : 10 pour et 10 contre

*Le détail des délibérations peut être consulté sur le panneau d'affichage légal.*



# État Civil



## Naissances

9 septembre      Joachim Martin Patrick Saillard

**Toutes nos félicitations aux parents.**

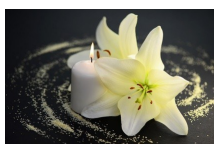

## Décès

17 septembre      Micheline Gauche veuve Coll      87 ans

**Nos pensées accompagnent les familles.**



## Mariages

29 septembre      Emiline Hergaz & Damien Currin

**Toutes nos félicitations aux époux.**



## AFM-Téléthon

Pour la troisième année des associations sportives et culturelles de Thise avec l'appui du Ccas participeront au Téléthon.

Elles vous proposeront des animations, démonstrations et défis ludiques et solidaires.



Nous vous donnons rendez-vous au gymnase

**le samedi 8 décembre 2018**

entre **14 h 30 et 18 h**

L'après-midi sera suivi d'un repas organisé par l'Association Hippique de Thise, au bénéfice de l'AFM-Téléthon, auquel vous pouvez vous inscrire dès à présent.

La réservation est obligatoire avant le mercredi 5 décembre en retournant le coupon ci-dessous, accompagné de votre règlement par chèque bancaire uniquement, à l'accueil de la mairie.



Nom :

Prénom :



Téléphone :

Nombre de personnes :                      x    **10 € = ..... €**

***Règlement à joindre par chèque  
à l'ordre de l'Association Hippique de Thise***



## Information

### POUR RAPPEL



Dans le FIT de septembre, nous vous avons informé de l'ouverture de la Maison Médicale ainsi que de la liste de ses professionnels de santé.

N'oublions pas que d'autres professionnels de santé exercent également sur Thise en cabinet privé, il s'agit de :

Monsieur Jean-Luc Trébillon, Madame Martine Simard kinésithérapeutes,  
Madame Evelyne Clément orthophoniste, Madame Isabelle Vuillemin sophrologue,  
Madame Emmanuelle Gaiffe, infirmière.

---

### CONSTRUCTION DE LA MARPA, RUE MARYSE BASTIÉ

Le chantier de construction de la MARPA démarrera dans la 2<sup>ème</sup> quinzaine d'octobre, pour une durée prévisionnelle d'un an. J'attire donc votre attention sur les désagréments qu'il pourrait occasionner pendant cette période, en termes de circulation d'engins et de bruits. Je veillerai toutefois à ce que la mise en œuvre de ce projet respecte au mieux votre cadre de vie, et je vous informerai de son avancement grâce au FIT.

Pour des contraintes techniques nous avons procédé à l'extinction de l'éclairage public qui borde la parcelle. Je vous prie donc d'être vigilant lors de vos déplacements sur ce secteur et de respecter les règles élémentaires de sécurité routière.



*Visuel de l'entrée principale de la future Marpa*



## SÉCHERESSE



En raison de la sécheresse et du niveau d'alerte « crise » déclenché par la Préfecture, le fleurissement d'automne ne sera pas maintenu cette année.

### ETAT DE LA SÉCHERESSE DANS LE DÉPARTEMENT DU DOUBS

Situation au 28 septembre 2018

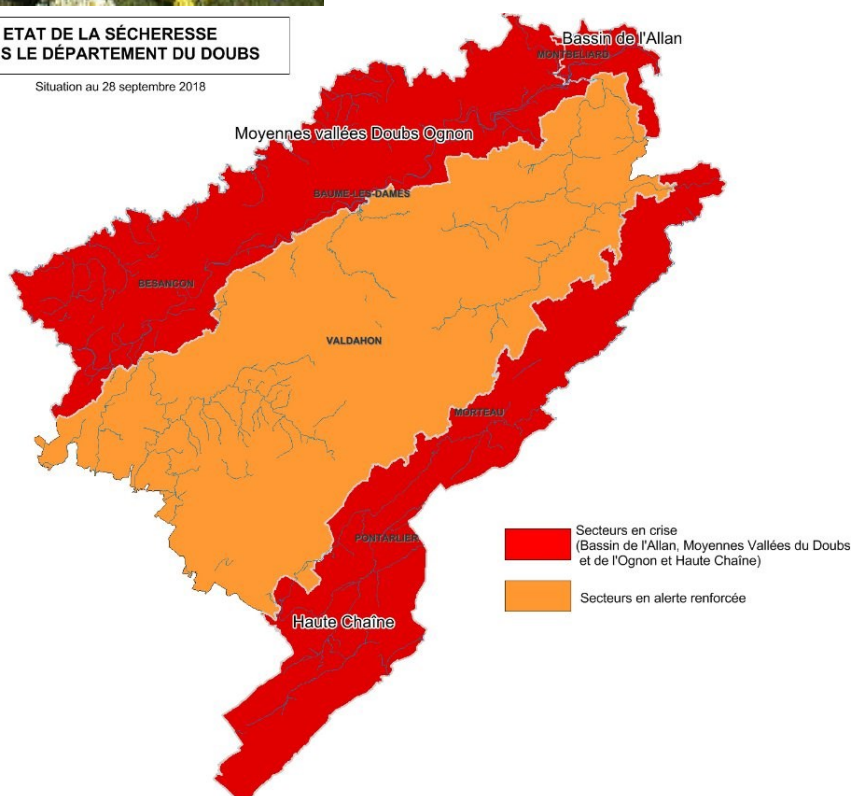

### Quelques gestes simples pour économiser l'eau

Faire la chasse aux robinets qui coulent

Prendre des douches plutôt que des bains

Choisir des appareils électroménagers économes en eau

Equiper sa chasse d'eau d'un mécanisme économe

Fermer le robinet pendant le nettoyage des mains, le brossage des dents

Arrêté affiché en mairie ou vous pouvez le consulter sur : <http://www.doubs.gouv.fr/Actualites/Actualites-2018/Secheresse-Tout-le-Doubs-place-en-niveau-crise>



## Vie à Thise



*Le Maire, Alain Loriguet,  
le Conseil Municipal,  
les Anciens Combattants,*

ont le plaisir de vous convier à la cérémonie du

***100<sup>e</sup> ANNIVERSAIRE***

***DE L'ARMISTICE***

**DE LA GUERRE DE 14 – 18**

DIMANCHE 11 NOVEMBRE 2018

### Programme

- 9h30 : Cérémonie au Cimetière
- 10h00 : Messe en l'Église de Thise
- 11h15 : Rassemblement Place de l'Amitié
- 11h30 : Cérémonie au Monument aux Morts
- 12h00 : Fin de la Cérémonie

*Retour à la salle des Fêtes*

*pour un cocktail offert par la municipalité*

- 15h00 : Récital de l'Harmonie des Chaprais  
à la salle des fêtes





## **Exposition de la Grande Guerre à la salle d'honneur de la mairie**

*du lundi 5 au mercredi 7 novembre*

*de 10h00 à 12h00 et de 15h00 à 17h00*

*le jeudi 8 novembre 2018*

*de 10h00 à 12h00*

## **Conférence sur le rôle des femmes pendant la première guerre mondiale**

Organisée par la bibliothèque municipale et  
animée par Madame CÔTE, auteure du livre

« je suis toujours en bonne santé »

*Le vendredi 9 novembre 2018 à 20h00*

*à la salle des Fêtes*

## **Récital de l'Harmonie des Chaprais avec lecture de textes par des enfants de l'école élémentaire de Thise**

*dimanche 11 novembre 2018*

*à 15h00 au Gymnase*



# Forêt

## AFFOUAGE



*L'affouage est la possibilité donnée par le Code forestier à un Conseil municipal, pour que celui-ci réserve une partie des bois de la forêt communale pour l'usage domestique des habitants. Le mot "affouage" date du XIII<sup>e</sup> siècle et vient du verbe d'ancien français "affouer" = chauffer, lui-même du latin "affocare".*

La commune propose aux habitants de Thise, pour leur chauffage domestique, du bois de chauffage sur pied à façonner au prix de **7 € du stère**. Il est rappelé que la revente de tout ou partie du bois de chauffage est interdite conformément à l'article L.243-1 du Code forestier. Pour bénéficier de l'affouage, il suffit de s'inscrire en mairie **avant le 23 novembre 2018** à l'aide du coupon ci-après en précisant la quantité souhaitée : 5, 10 ou 15 stères.

Le partage aura lieu en mairie (une convocation sera envoyée par mail ou courrier). Pour participer au tirage au sort, chaque affouagiste devra présenter, au plus tard le jour du tirage, les documents suivants :

- Le coupon du règlement d'affouage dûment signé,
- Le chèque de règlement à l'ordre du trésor public,
- Et l'attestation d'assurance Responsabilité Civile chef de famille au nom de l'affouagiste\*.

*\* attestation à fournir en complément de l'information à donner à son assureur de la réalisation d'activités d'affouagiste. Si un parent ou ami aide à exploiter la portion d'affouage, il doit également souscrire une assurance « responsabilité civile chef de famille » et informer son assureur de ses activités d'affouagiste exploitant.*

*Tout affouagiste faisant exploiter sa part d'affouage par un tiers, (en dehors de prestation de service facturée), doit établir un contrat avec ce dernier sous peine, en cas d'accident lors de l'exploitation, de voir sa responsabilité directement engagée (Code du Travail).*

## INFORMATION : LES UNITÉS DE MESURE DU BOIS



Le mètre cube apparent (m<sup>3</sup>a) est l'unité légale de mesure du bois de chauffage.

Il suffit de multiplier la longueur (L) du tas de bois par sa hauteur (H) et par sa profondeur (P) :  $L \times H \times P = m^3a$

On parle ici de mètre cube apparent (m<sup>3</sup>a) et non de mètre cube (m<sup>3</sup>). Le tas de bois n'étant pas un volume plein.

Le stère est l'unité coutumière de mesure du bois de chauffage. Cette unité tient compte des pertes de volume liées à la coupe du bois.

Correspondance entre le stère et le mètre cube apparent :



Il n'occupe plus que 0,8 m<sup>3</sup> si les bûches sont recoupées en 2.

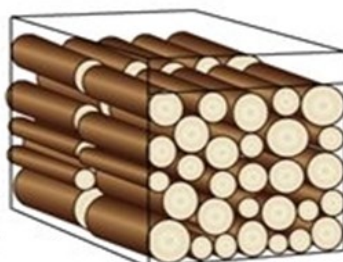

... et plus que 0,7 m<sup>3</sup> si les bûches sont recoupées en 3.

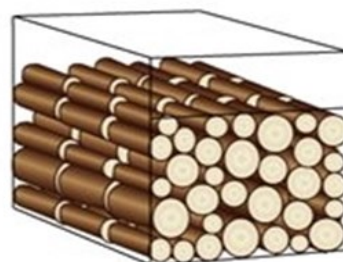

Plus les bûches sont courtes, mieux elles se rangent et moins il y a d'espaces vides. Il faut également prendre en compte les pertes dues à la coupe (sciure).

Afin de calculer le volume en stère à partir du bois coupé et empilé, un coefficient d'empilage du bois dit coefficient de foisonnement est à appliquer dès lors que les bûches ont une longueur inférieure à 1 mètre.

Pour information, ce coefficient est de :

- 1,25 pour les bûches de 50 cm,
- 1,52 pour les bûches de 30 cm,
- 1,67 pour les bûches de 25 cm,

### Cas Pratiques :

J'ai commandé 5 stères en 30 cm. Quelle quantité en mètre cube apparent (m<sup>3</sup>a) cela représente-t-il ?

Le coefficient en bûche de 30 cm est de 1,52. Pour connaître le nombre de mètre cube apparent livré, il me suffit de diviser le nombre de stère par le coefficient applicable :  $5 \text{ stères} / 1,52 = 3,29 \text{ m}^3a$ .



## Forêt

### VENTE DE BOIS DE CHAUFFAGE FACONNÉ ET LIVRÉ



La commune propose, par le biais d'un prestataire, la livraison de bois façonné d'une quantité minimale de **4 stères** et d'un maximum de **10 stères de bois par foyer**.

Le prix de ce bois de chauffage est fixé à **47 € le stère**. Pour toute demande, déposer le coupon réponse *Dans la limite des stocks disponibles – Bois coupé en hiver 2018/2019 et livré au printemps 2019.*



### BULLETIN D'INSCRIPTION

**A retourner impérativement avant le 23 novembre 2018**

Nom :

Prénom :

Adresse :

Numéro de Téléphone :

Mail :

A Thise, le .....

Signature :

#### **BOIS DE CHAUFFAGE FACONNÉ ET LIVRÉ**

☐ Souhaite bénéficier de la formule de bois façonné et livré pour un volume de ..... stères,

soit un montant de ..... € (47 € du stère)

Choix de la taille des bûches : ☐ 25 cm ☐ 30 cm ☐ 50 cm

Minimum 4 stères – Maximum 10 stères

#### **AFFOUAGE 2018/2019**

☐ Souhaite m'inscrire pour l'affouage

Nombre de stères : ☐ 5 ☐ 10 ☐ 15

soit un montant de ..... € (7 € du stère)

*Pour être valide, le bulletin d'inscription doit être accompagné du chèque correspondant (débit du chèque : bois façonné : printemps 2019 / affouage : février 2019).*





# Soirée Beaujolais Nouveau

Salle des Fêtes  
de Thise 20h

Samedi 17 novembre

**Buffet Campagnard**

**Soirée dansante**

**Animation :**

**The last Boy Band**

**DJ DSYL**

**Evènement**

**Informations**

**Réservation**

**07 88 45 30 86**

L'abus d'alcool est dangereux pour la santé, à consommer avec modération





Comité des Fêtes

de Thise  
Comité des Fêtes



de Thise

# Marché de Noël

## Baden Baden & karlsruhe



Samedi 1 décembre **Tarif 20 €**

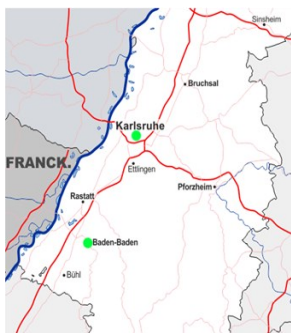

**Départ : samedi 6h00**

**retour 1h00**

**place de l'amitié à Thise**

**(voyage en car)**



**Informations/réservation : 07 88 45 30 86**

# Agenda culturel et sportif

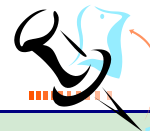

3 novembre	8h30 à 12h	Commune et Guggen musik des Machmollo	Place de Partenstein	Marché des Producteurs
3 et 4 novembre	20h et 14h	Club de Gym	Gymnase	Loto de la Gym
5 novembre	16h à 20h	Etablissement français du sang	Salle des fêtes	Collecte de sang
8 novembre	19h	March'en Thise	Salle des fêtes	Assemblée générale
9 novembre	20h	Mairie	Salle des fêtes	Conférence rôle des femmes guerre 14-18
11 novembre	11h30	Mairie	Monument aux morts	Commémoration du centenaire de l'armistice
11 novembre	15h	Mairie	Gymnase	Récital de l'Harmonie des Chaprais
15 novembre	20h	Avenir cycliste	Salle des fêtes	Assemblée générale
17 novembre	20h	Comité des fêtes	Salle des fêtes	Soirée Beaujolais nouveau
24 novembre	18h30	Les Eaux sauvages	Salle de l'amitié	Assemblée générale
25 novembre	10h à 18h	Comité de Jumelage	Salle des fêtes Gymnase	Marché de Noël
1er décembre	8h30 à 12h	Les Thisiens du coin	Place Partenstein	Marché des producteurs
8 décembre		CCAS et Associations	Salle des fêtes Gymnase	Téléthon
15 décembre	18h	Club canin Thisien	Salle de l'amitié	Assemblée générale

**Les informations et les manifestations enregistrées sur cet agenda sont sous la responsabilité des organisateurs.**





## MAIRIE

4 rue de Besançon - 25220 Thise  
Tél : 03 81 61 07 33 Fax : 03 81 61 72 69  
Courriel : [accueilmairie@ville-thise.fr](mailto:accueilmairie@ville-thise.fr)

Lundi au vendredi de 9h00 à 12h00

et de 14h00 à 17h00

samedi matin de 9h00 à 11h45

**Fermeture :**

**le mardi de 14h00 à 15h00**

**et le jeudi après-midi**

### **Rencontres avec les adjoints :**

Pour toute demande spécifique, merci de prendre contact avec l'adjoint(e) concerné(e) dans la limite de ses domaines.

### **Rencontres avec le maire :**

Prendre rendez-vous auprès du secrétariat.

### **Prochain Conseil municipal**

**Mercredi 5 décembre 2018 à 20h00**

**Salle du Conseil**

*Responsable de publication : Alain Loriguet*

*Mise en page : Martine Mougard, avec la collaboration de Céline Rolland*

*Comité de relecture : Martine Mougard, Brigitte Bonet, Fabienne Pruniaux, Monique Bouriot, Alain Loriguet.*

*Dépôt légal : avril 2014 - Impression : Infocom*

*Communication Thise - Ne pas jeter sur la voie publique*

*Photographies prises par nos soins ou fournies par les intéressés.*