



FLASH INFOS

Le bulletin d'information de la commune de Puy de Serre

DANS CE
NUMÉRO

PUY DE SERRE
A LA UNE

L'ACTU DES ASSOS

PUY DE SERRE
RETOUR SUR
NOVEMBRE

PUY DE SERRE
INFOS DIVERSES

PUY DE SERRE
AGENDA

PUY DE SERRE
JEUX DE NOËL

DIRECTRICE DE LA PUBLICATION :
CATHERINE MASSON-SOULARD

REDACTEURS : CATHERINE MASSON-
SOULARD ET PHILIPPE CADAU

PUBLICATION DISPONIBLE SUR
WWW.PUYDESERRE.FR

Puy de serre à la une !

Repas des aînés, offert par la municipalité

Vous n'êtes pas encore inscrits ! il ne vous reste que quelques jours pour le faire, **avant le 5 décembre !**

Vous ne retrouvez plus le flash de novembre, passez à la mairie. Rappel, ce repas est destiné aux habitants de Puy de serre âgés de 70 ans au 31 décembre 2024 et à leur conjoint.

On vous attend le mercredi 10 décembre à l'école des Quatre-Vents à 12h.
Animation Humour et Musique.

Le pylône téléphonique

Un cadeau de Noël avant l'heure... Le pylône téléphonique est en fonctionnement avec les 4 opérateurs !

Pour rappel, sa localisation a été déterminée par les techniciens pour optimiser la couverture réseau pour l'ensemble des habitants du territoire.

Notre territoire n'est plus en zone blanche !



L'Actu des assos

Les crèches du monde (l'Avenir)

Venez découvrir les crèches du monde proposées par l'association l'Avenir.

L'exposition est visible à l'église Ste Marthe,
Du 14 décembre 2025 au 4 janvier 2026



Marché de Noël (l'Avenir)

4ème édition du marché de Noël de Puy de Serre organisée par l'association l'Avenir :

Le 14 décembre à partir de 10h à 18h

Dégustation, vente de vin d'Alsace et huitres.

Les exposants vous attendent, n'hésitez pas à venir découvrir leurs stands.



L'arbre de Noël organisé (l'APE)

Arbre de Noël et spectacle des enfants, venez nombreux !

Le 12 décembre à l'école des 4 vents à 19h.

L'APE vous proposera vin chaud pour les grands et chocolat chaud pour les enfants.



Puy de serre retour sur novembre



Ateliers numériques

Formation atelier numérique animée par l'ASEPT et proposée par le Kiosque de Benet. Il s'agit d'une initiation à la tablette et au smartphone pour les seniors débutants. Il se déroule sur 10 séances de 2h, à raison d'une séance par semaine. L'atelier est entièrement gratuit pour les participants.

Cette formation qui accueille 9 personnes : 2 St-Hilaire de Voust, 1 Antigny, 1 La Chataigneraie, 2 Loge Fougereuse, 1 Breuil Barret, 1 Rives d'Autise, 1 Puy de Serre. Au total, 5 femmes et 4 hommes y participent.



Atelier décoration de Noël

Ce premier atelier s'est tenu le 12 novembre avec une équipe motivée ! pour embellir notre commune à l'occasion des fêtes de fin d'année.

Un grand merci à Jean Marie Acquistapace pour le don des personnages.

La prochaine rencontre a lieu dans la salle de spectacle le 3 décembre à 14h. N'hésitez pas à venir renforcer l'équipe, au regard des mines souriantes, cette activité se réalise dans la convivialité, café, tisanes sont offerts par la mairie.



Cérémonie du 11 novembre

Nous étions 25 autour du monument aux morts pour commémorer l'armistice de la première guerre mondiale.

Nous remercions Monsieur AVERTY qui s'est proposé pour être porte drapeau de l'association des anciens combattants de notre commune.



Lecture en partage, salle des assos (ViCS)

- La vengeance des poules » et un meurtre à Ardin, tout près de chez nous,
- Un philosophe naturaliste du Massachusetts du début du 19^e siècle,
- La découverte d'un corps rue de l'Hometrou à Ste Pezenne,
- Et un inventeur prolifique vivant au fin fond du Chili ?

Séance de lecture partagée samedi 29, petit groupe grandit chaque fois un peu plus...

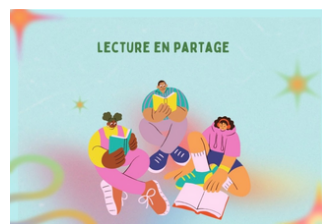

Soirée jeux, salle des assos (ViCS)

- 👉 Soirée "Spécial Enfants" : de 17h30 à 19h00
 - 👉 Soirée "Jeunes & Adultes" : à partir de 20h30
- Elle s'est déroulée le 28 novembre.

Séance découverte offerte.
Gratuit pour les adhérents
5 € pour les non-adhérents
♦ Adhésion annuelle : 8 €



Puy de Serre infos diverses



Horaires Mairie et Agence Postale communale

Nous vous informons que l'accueil mairie et l'agence postale seront fermées le 26 et le 27 décembre.



Bulletin annuel

Pour les retardataires, ils nous manquent encore quelques textes et autorisations de publication... Attention, sans ces dernières nous serons contraints de supprimer les coordonnées sur le bulletin, mais aussi sur l'application mobile et le site internet.

Merci de nous les transmettre avant le 10 décembre.



Puy de Serre Agenda

- 3 décembre 14h : Atelier déco de Noël - salle de spectacle
- 17 décembre, 20h : Conseil municipal
- 10 décembre 12h : Repas des aînés - restaurant scolaire
- 12 décembre 19h : Arbre de Noël - salle de spectacle Ecole des 4 vents
- Du 15 décembre 2025 au 5 janvier 2026 : Crèche du monde, Eglise ste Marthe
- 14 décembre : Marché de Noël Centre bourg de Puy de Serre.
- Du 20 décembre 2025 au 4 janvier 2026 : Vacances scolaires

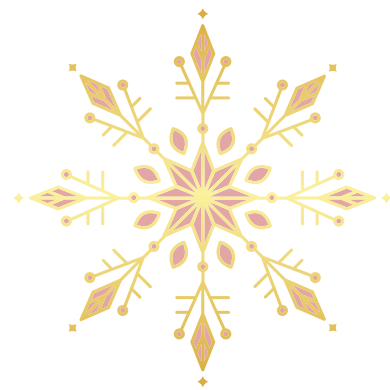

Puy de Serre, jeux de Noël

Comme les années précédentes, nous vous proposons des mots croisés (les animaux de la forêt) et cachés (légumes et fleurs) à faire seul ou en famille. Vous trouverez aussi des coloriages à réaliser par les enfants.

Nous espérons que cela vous plaira.

1. Oiseau majestueux aux ailes immenses qui plane dans le ciel.
2. Petit mammifère planant d'arbre en arbre grâce à une membrane entre ses pattes.
3. Petit renard joueur et curieux.
4. Petit animal agile qui grimpe aux arbres pour chercher des noix.
5. Animal sauvage et solitaire, redouté pour son hurlement.

6. Animal malin à la fourrure rousse et à la queue touffue.
7. Animal élancé au pelage brun et aux bois fins.
8. Petit oiseau vif au plumage coloré et au chant mélodieux.

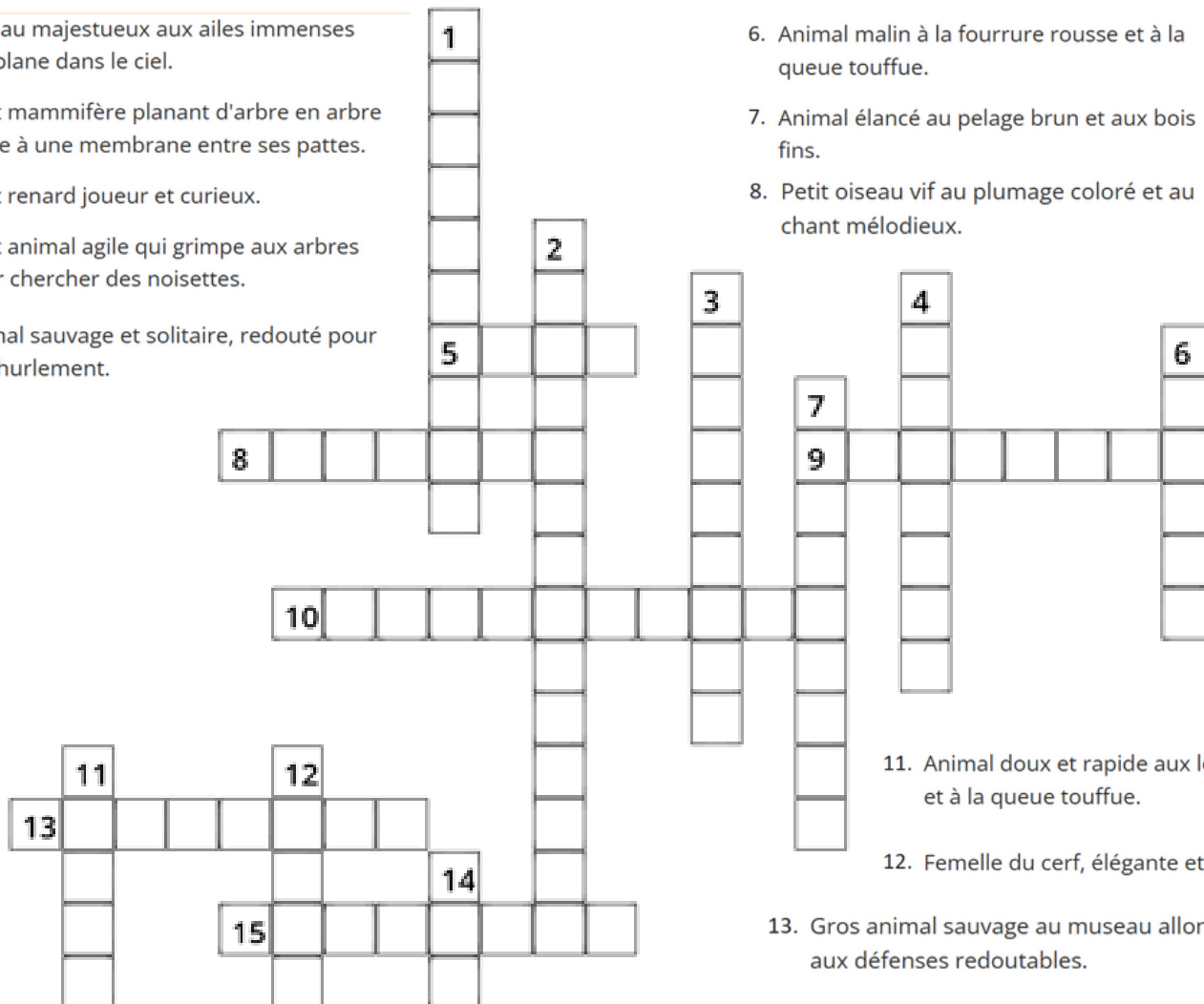

11. Animal doux et rapide aux longues oreilles et à la queue touffue.
12. Femelle du cerf, élégante et gracieuse.

9. Animal recouvert de piquants pour se protéger des prédateurs.
10. Animal malicieux au masque noir et blanc.

13. Gros animal sauvage au museau allongé et aux défenses redoutables.
14. Grand animal majestueux aux bois ramifiés.
15. Oiseau de nuit au plumage doux et au regard perçant.



| | | | | | | | | | | | | | |
|---|---|---|---|---|---|---|---|---|---|---|---|---|---|
| A | O | O | A | L | Q | C | G | C | H | O | U | P | C |
| F | L | E | U | R | S | D | L | A | I | T | U | E | O |
| D | Y | B | C | R | E | S | S | O | N | D | V | P | Q |
| E | R | P | K | B | L | T | R | A | D | I | S | P | W |
| B | X | G | G | P | D | M | P | É | T | A | L | E | L |
| B | E | Q | T | U | L | I | P | E | K | C | W | U | G |
| W | D | H | K | Q | J | G | R | S | R | O | S | E | O |
| I | P | O | M | M | E | I | P | P | Z | H | G | Y | G |
| C | M | H | M | U | C | A | R | O | T | T | E | G | T |
| N | H | J | B | I | T | O | M | A | T | E | A | Q | W |
| K | S | T | D | V | V | I | O | L | E | T | T | E | I |
| I | Q | W | O | I | G | N | O | N | F | P | O | I | S |
| S | U | X | Y | K | B | A | S | I | L | I | C | Z | T |
| M | F | R | Z | C | O | U | R | G | E | T | T | E | U |

| | |
|---------|-----------|
| Basilic | Carotte |
| Chou | Courgette |
| Cresson | Fleurs |
| Laitue | Oignon |
| Pois | Pomme |
| Pétale | Radis |
| Rose | Tomate |
| Tulipe | Violette |

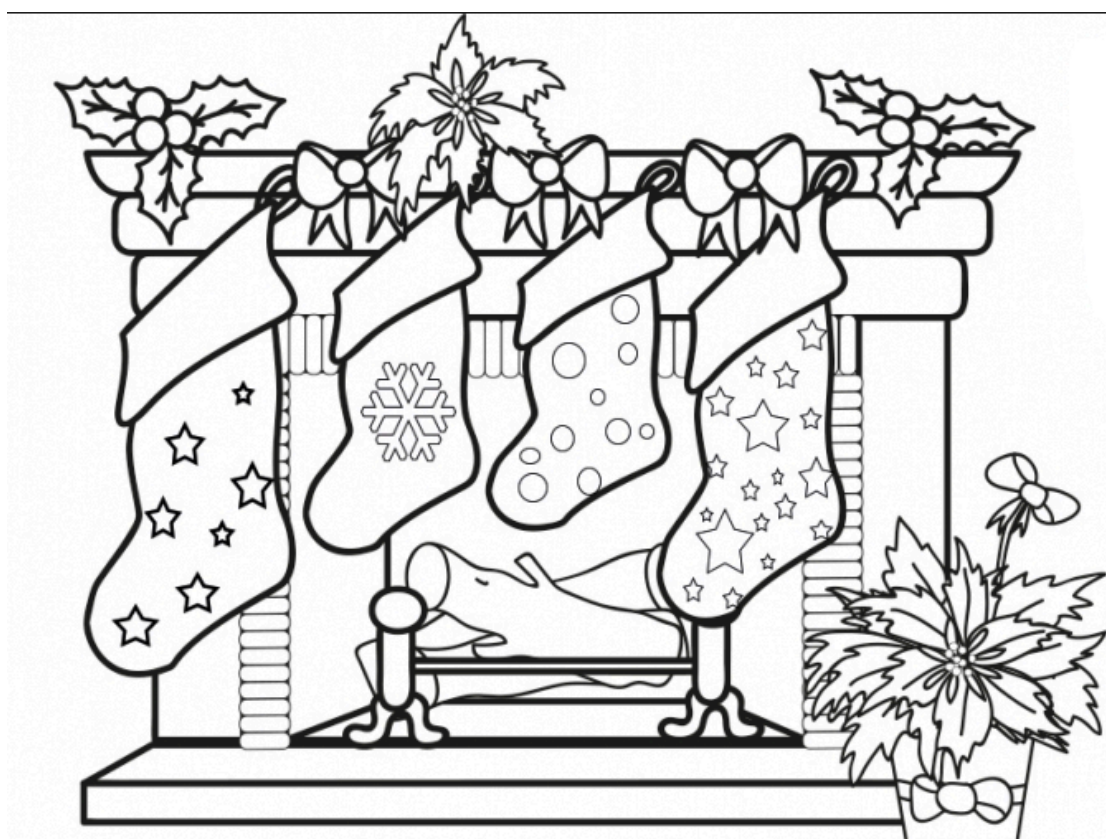

Toute l'équipe municipale et les agents
communaux vous souhaitent de belles
fêtes de fin d'année.