⑧ Les Pechs-du-Vers (Saint-Cernin)

Le Chemin de l'Ancien Moulin

Le petit ✚ C'est un sentier idéal en été, qui déroule un parcours très ombragé. Il ne présente pas de difficultés particulières, vous profiterez de beaux points de vue, notamment sur le clocher de Labastide-Murat (Cœur-de-Causse) et sur le causse.

7,5 km
2 h 30

Facile

Le panneau de départ se situe au niveau du terrain de sport, à l'entrée nord du village. Un parking peut accueillir votre voiture.

Coordonnées GPS du départ :
44.598889, 1.582722

Carnets de Découvertes « Ouvrez grand tous vos sens, les pierres vous parleront ».
Ce sentier fait partie de la collection des Carnets de Découvertes réalisés avec le Parc Naturel Régional des Causses du Quercy.
Des bornes numérotées jalonnent le chemin et correspondent à des explications du patrimoine typique de la région.
Retrouvez les Carnets de Découvertes à l'Office de Tourisme du causse de Labastide-Murat.

Les Pechs-du-Vers (Saint-Cernin)

Le Chemin de l'Ancien Moulin

7,5 km
2 h 30

1 Face au panneau de départ, se diriger à droite, le village dans le dos, direction des maisons. Quitter la route principale D10 et prendre la petite route qui part à gauche. Tourner à la première à droite et passer entre les maisons.

2 Continuer encore quelques pas puis descendre sur le sentier qui s'enfonce dans le bois, sur la gauche juste après la grange de Falguière (borne Découverte n° 1)

3 Continuer tout droit en descendant au cœur du bois. Le sentier effectue un virage à gauche au niveau du chemin de Nigole (borne Découverte n° 2). Continuer à le suivre dans cette direction et remonter jusqu'à la route.

4 Suivre la route en légère montée jusqu'à la deuxième intersection (borne Découverte n° 3) puis se diriger vers la droite. Prendre le chemin boisé sur la droite avant les maisons. A la première intersection, tourner à droite, puis à gauche en suivant le coude tracé par le sentier.

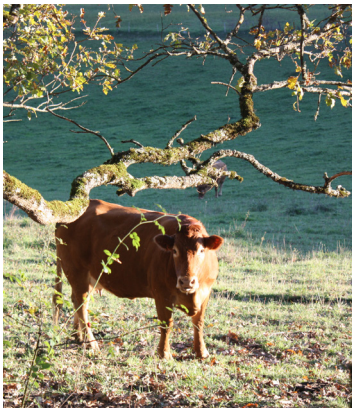

5 Suivre le chemin des crêtes et profiter du point de vue sur le relief du causse tout autour de vous. Continuer tout droit jusqu'à rejoindre le hameau de Salès. Un ancien moulin se trouve sur votre gauche en sortant du bois (borne Découverte n° 4)

6 Dans le hameau, dépasser les deux premières maisons et, à la grande bâtisse typique du Quercy (borne Découverte n° 5) prendre le petit chemin qui s'enfonce entre les arbres sur la droite. Continuer tout droit jusqu'au point d'eau puis marcher encore pour rejoindre la route.

7 Tourner ensuite à gauche, suivre la route sur environ 350 m avant de rejoindre la D10. L'emprunter sur environ 60 m avant de prendre le sentier à droite, qui s'enfonce à travers bois. Continuer sur le chemin, qui va monter puis descendre de l'autre côté.

8 À la croisée des 4 chemins, prendre tout droit pour cheminer jusqu'à la fontaine de Malpeyre (légèrement à droite) à environ 150 m (borne Découverte n° 6) puis faire demi-tour pour reprendre le chemin initialement sur la gauche.

9 Suivre le sentier boisé. À la première intersection, prendre à gauche puis rapidement à droite et continuer la montée le long d'un pré clôturé (borne Découverte n° 7) qui nous ramène sur les hauteurs du village de Saint-Cernin (borne Découverte n° 8). Descendre en suivant la petite route. Au niveau de l'école, tourner à droite pour rejoindre le point de départ.