



# BAYEUX BESSIN

D-DAY NORMANDIE

## GUIDE DE SÉJOUR

2026



NORMAND & CONQUÉRANT !



**BAYEUX  
BESSIN**  
D-DAY NORMANDIE



# Bienvenue

L'office de tourisme de Bayeux Intercom est heureux de vous offrir ce nouveau guide de séjour 2026. Vacances ou escapade, tout y est pour une expérience inoubliable ! Patrimoine, loisirs, gastronomie, bien-être... **profitez du meilleur de la destination internationale Bayeux Bessin - D-Day Normandie !**

Au cœur de la Normandie, autour de Bayeux, la cité médiévale aux portes des plages du Débarquement, **le Bessin est un territoire préservé, où terre et mer se côtoient.** Entre bocage et hautes falaises, au hasard de vos promenades, découvrez-en toutes les richesses : **une cité de caractère, un port de pêche, un village de charme ou une ferme fortifiée au bord de la rivière...**

**Sans oublier les hauts lieux de renommée internationale !**  
Bayeux, « la cité médiévale aux portes des plages du Débarquement »  
Arromanches, « le port artificiel du D-Day »  
Port-en-Bessin, « le port des évêques »  
Longues-sur-Mer, « la batterie allemande du Jour le plus long »  
Juaye-Mondaye, « la belle abbaye normande »



## BAYEUX BESSIN, DESTINATION DE QUALITÉ

### Tous responsables !

**Une planète durable et vivable, c'est un environnement préservé et un vivre-ensemble apaisé.**

L'office de tourisme de Bayeux Intercom encourage prestataires touristiques et touristes :

- à la **sobriété énergétique**, notamment dans les domaines du transport, de l'hébergement et des outils numériques ;
- à la **consommation raisonnée** des ressources matérielles et des matières premières naturelles dont elles sont issues ;
- à s'interroger sur la **condition des personnes et des territoires** à l'origine de leur production ;
- au **respect des espaces touristiques**, notamment les milieux naturels ;
- à la **courtoisie**, à l'écoute et à la **compréhension mutuelle**.



### Un office de tourisme engagé !

Les services de l'office de tourisme sont régulièrement contrôlés et répondent aux exigences de la marque nationale Qualité Tourisme™. Cette marque est développée par le ministère en charge du tourisme et la fédération des offices de tourisme de France.

*Il est classé en catégorie I, la plus exigeante, par arrêté préfectoral.*

*Votre avis nous intéresse ! Rendez-vous sur <https://bayeux-bessin-tourisme.com/fr/destination-qualite>*

### Des prestataires engagés !

Les prestataires touristiques dont l'office de tourisme de Bayeux Intercom fait la promotion sont tous membres de notre association. Ils respectent la réglementation française et offrent des prestations de qualité. Faites-leur confiance pour un séjour réussi !

#### LES MARQUES ET LABELS SUIVANTS SONT DES GAGES DE QUALITÉ

	Classement Tourisme		Logis de France		Maitre restaurateur
	Gîtes de France		Louvre Hôtels		Collège culinaire de France
	Clévacances		Relais & Châteaux		Saveurs de Normandie
	Fleurs de soleil		Accor Hotels		Chambres d'hôtes Bayeux Qualité
	Qualité Tourisme		La Clef verte		Marque Hello Cyclo
	Tourisme & Handicap		Yelloh Village		Label Accueil Vélo
	Bienvenue à la Ferme		France Passion		Tarif bas carbone
	Label bio européen		Famille Family		Butine
	Small Luxury Hôtels		Teritoria		Destination d'excellence

2

BIENVENUE

## SOMMAIRE



PAGES

5 à 31 / 41 à 47

SE DISTRAIRE



PAGES

32 à 40

SE SITUER



PAGES

48 à 55

SE RESTAURER



PAGES

56 à 67

SE LOGER



3

DESTINATION DE QUALITÉ



# BAYEUX BESSIN, PORTE DES PLAGES DU DÉBARQUEMENT



## CARTE DES PLAGES DU DÉBARQUEMENT

SE DISTRAIRE



L'espace littoral du Débarquement



# BAYEUX BESSIN, PORTE DES PLAGES DU DÉBARQUEMENT



## SITES



### ARROMANCHES-LES-BAINS

#### PORT ARTIFICIEL D'ARROMANCHES

« Puisque nous ne disposons pas de ports, nous apporterons les nôtres ». Par ces quelques mots, Winston Churchill et Lord Mountbatten ont fait entrer Arromanches et son port artificiel dans la grande histoire du Débarquement allié du 6 juin 1944 qui allait libérer l'Europe et le monde.

**VISITE LIBRE :**  
accès gratuit toute l'année

Office de tourisme d'Arromanches  
14117 Arromanches-les-Bains  
02 31 22 36 45  
www.bayeux-bessin-tourisme.com



#### INFOS+

**CIRCUIT DU PATRIMOINE :**  
uniquement sur l'histoire du village d'Arromanches  
départ devant l'église  
6 panneaux (1,5 km) ⌚ 45 min.  
Plan disponible à l'office de tourisme



### BAYEUX

#### BAYEUX WAR CEMETERY

Bayeux War Cemetery est le plus grand cimetière militaire du Commonwealth de la Seconde Guerre mondiale en France. 4 144 membres des forces du Commonwealth y reposent. Face à lui, le Mémorial de Bayeux honore la mémoire de plus de 1 800 hommes portés disparus à l'été 1944.

**VISITE LIBRE :** accès gratuit toute l'année de 7h à 22h

Boulevard Fabian Ware  
14400 Bayeux  
03 21 21 52 75  
visitcwgccwgc.org  
www.cwgcc.org



⌚ 1h

5

SE DISTRAIRE



### LONGUES-SUR-MER

#### BATTERIE ALLEMANDE DE LONGUES-SUR-MER

Ouvrage majeur du Mur de l'Atlantique, la batterie de Longues-sur-Mer reste l'un des sites les plus spectaculaires dans le secteur des plages du Débarquement. Avec ses quatre casemates abritant encore les canons d'origine, elle joua un rôle stratégique lors du 6 juin 1944.

**VISITE LIBRE :** accès gratuit toute l'année  
**ATTENTION,** l'accès au poste de direction de tir est fermé par mesure de sécurité

Office de tourisme de Longues-sur-Mer  
14400 Longues-sur-Mer  
02 31 21 46 87  
www.bayeux-bessin-tourisme.com



#### INFOS+

**CIRCUIT DU PATRIMOINE :**  
départ devant l'office de tourisme  
8 panneaux (1 km) ⌚ 30 min.  
Plan disponible à l'office de tourisme



### VER-SUR-MER

#### MÉMORIAL BRITANNIQUE DE VER-SUR-MER

Dominant la plage emblématique de Gold Beach, le Mémorial Britannique de Normandie à Ver-sur-Mer rend hommage aux 22.442 soldats sous commandement britannique qui ont perdu la vie lors du Débarquement du 6 juin 1944 et de la Bataille de Normandie.

**VISITE LIBRE :** accès gratuit toute l'année

**THE WINSTON CHURCHILL CENTRE :** 18/04 > 04/10 : 10h-18h tous les jours

**VISITE GUIDÉE :** proposée par l'office de tourisme Gold Beach ⌚ 1h

**TARIFS VISITE GUIDÉE :** Adulte : 5 € - Enfant : 3 € - Moins de 6 ans gratuit

**PARKING PAYANT :** 4,50 € par voiture et moto / 12 € par bus

13 Avenue Paul Poret • 14114 Ver-sur-Mer • 02 31 80 67 08

contact@normandymemorialtrust.org • www.britishnormandymemorial.org



SE DISTRAIRE



F1 5

## COLLEVILLE-SUR-MER

### NORMANDY AMERICAN CEMETERY

Ce cimetière de 70 ha surplombe la plage d'Omaha. Il rassemble les tombes de plus de 9 000 soldats tombés durant la Campagne de Normandie. La Chapelle, le Mémorial et le Jardin des Disparus honorent leur mémoire.

**VISITE LIBRE :** accès gratuit toute l'année

#### VISITE GUIDÉE

Français : 01/04 > 30/09 : 11h & 15h • 01/10 > 31/03 : 15h  
Anglais : 01/04 > 30/09 : 11h & 14h • 01/10 > 31/03 : 14h

**PÉRIODE D'OUVERTURE :** 9h-17h toute l'année

Prêt gratuit de fauteuil roulant selon disponibilité

📞 25/12 & 01/01 📧 16h30

Omaha Beach - 14710 Colleville-sur-Mer - 02 31 51 62 00  
normandyvisits@abmc.gov - www.abmc.gov



F1 6

## CRICQUEVILLE-EN-BESSIN

### POINTE DU HOC

Prise d'assaut au matin du 6 juin 1944 par le 2<sup>e</sup> bataillon de Rangers du Colonel Rudder, la Pointe du Hoc est un point stratégique des fortifications allemandes sur la côte normande. A 30 mètres au-dessus de la mer, ce site présente les vestiges de la batterie d'artillerie allemande.

**VISITE LIBRE :** accès gratuit toute l'année

#### PÉRIODE D'OUVERTURE CENTRE DES VISITEURS

01/04 > 30/09 : 9h-17h • 01/10 > 31/03 : 9h-12h30/13h30-17h

**Poste d'observation :** 9h-16h30

Prêt gratuit de fauteuil roulant selon disponibilité

📞 25/12 & 01/01

14450 Cricqueville-en-Bessin - 02 31 51 62 00  
normandyvisits@abmc.gov - www.abmc.gov



# BAYEUX BESSIN, PORTE DES PLAGES DU DÉBARQUEMENT



## MUSÉES

### ARROMANCHES

H1 10



### MUSÉE DU DÉBARQUEMENT ARROMANCHES



Revivez et comprenez l'incroyable défi technologique que fut la construction des ports préfabriqués en 1944, quelques jours seulement après le Débarquement de Normandie !

🕒 1h30 • VISITE AUDIOGUIDÉE EN 10 LANGUES

**TARIFS :** Adulte : 12,90 € • Enfant (6 à 18 ans) et étudiant : 8,30 €

Ancien combattant/militaire : 9,90 € • Pass famille : 37 €

Enfant supplémentaire : 4 €

#### PÉRIODE D'OUVERTURE

Février : 10h-17h

Mars : 9h30-17h30

Avril : 9h-18h

Mai-juin-juillet-août : 9h-19h

Septembre : 9h-18h

Octobre : 9h30-17h30

Novembre & décembre : 10h-17h

Dimanche : 10h sauf juin-juillet-août

Week-end Pâques : 9h-19h les 3 jours

🕒 45 min. avant 📞 05/01 > 01/02

Place du 6 Juin - 14117 Arromanches-les-Bains  
02 31 22 34 31 - info@musee-arromanches.fr  
www.musee-arromanches.fr



### ARROMANCHES

H1 11



### ARROMANCHES 360 CINÉMA CIRCULAIRE



Devenez le témoin vivant du Débarquement. Situé au sommet des falaises, Arromanches 360 propose un film immersif à 360° retraçant les heures décisives du Débarquement et de la Bataille de Normandie. Images d'archives, séquences actuelles et reconstitutions se mêlent dans une expérience saisissante.

🕒 20 min. **TARIFS :** Adulte : 7 € • Tarif réduit : 6 €  
Pass famille (2 adultes + 1 enfant 10-18ans ou 1 adulte + 2 enfants 10-18ans) : 17 €

#### PÉRIODE D'OUVERTURE

Séance toutes les 30 minutes selon l'affluence :

02/01 > 04/01 & 27/01 > 31/03 : 10h-17h

01/04 > 31/08 : 10h-18h

01/09 > 30/09 : 10h-17h30

01/10 > 16/10 : 10h-17h

17/10 > 31/10 : 10h-17h30

01/11 > 31/12 : 10h-17h

🕒 5 min. avant dernière séance 📞 01/01, 05 > 26/01, 25/12

📅 les lundis de novembre et décembre, sauf 21 & 28/12

Chemin du Calvaire - 14117 Arromanches-les-Bains • 02 31 06 06 45  
resa@arromanches360.com • www.arromanches360.fr  
https://billetterie-arromanches360.fr



6

## Le Mémorial des Reporters



Lieu dédié aux reporters et à la liberté de la presse, unique au monde, il est constitué d'une promenade paysagère ponctuée de stèles blanches sur lesquelles sont gravés plus de 3 000 noms de journalistes tués à travers le monde depuis 1944.

Réalisation : ville de Bayeux et Reporters sans frontières.

Rue de Verdun ou boulevard Fabian Ware  
14400 Bayeux



## BÉNY-SUR-MER

I2 8



### CANADIAN WAR CEMETERY

À la fin de l'année 1944, 2 cimetières permanents ont été établis en Normandie pour l'inhumation des soldats Canadiens dont celui de Revijs/Bény-sur-mer. Le cimetière compte 2049 tombes dont une majorité de Canadiens, 15 aviateurs de différentes nationalités, 3 soldats Britanniques et 1 Français.

**VISITE LIBRE :** accès gratuit toute l'année

🕒 30 min.

14440 Bény-sur-Mer - 03 21 21 52 75



## LA CAMBE

E1 9



### CIMETIÈRE MILITAIRE ALLEMAND

Ce lieu d'une superficie de 7,5 hectares est l'un des six cimetières militaires allemands de la Seconde Guerre mondiale en Normandie. Ici reposent près de 21 300 soldats allemands ayant perdu la vie en Normandie.

**VISITE LIBRE :** accès gratuit toute l'année

🕒 30 min.

#### PÉRIODE D'OUVERTURE

Hiver (31/10 > 31/03) : 8h30-17h

Été (01/04 > 31/10) : 8h-19h (samedi et dimanche 9h)

🕒 entre Noël et jour de l'An

RN 13 - 14230 La Cambe - 02 31 22 70 76

marie-annick.wieder@volksbund.de

www.volksbund.de/home.html



### ARROMANCHES

H1 12



### LIBERATORS MUSEUM - NORMANDY 1944

Un musée familial unique avec une remarquable collection d'objets personnels donnés par plus de 200 libérateurs de la bataille de Normandie. Vous serez transporté dans le temps. Vous y trouverez également une boutique militaria présentant d'authentiques objets de la Seconde Guerre mondiale.

🕒 25 min.

**VISITE GUIDÉE :** 1/2 heure à la demande

**TARIFS :** Adulte : 5 € • Enfant (8-15 ans) : 2,50 €

Moins de 8 ans : gratuit

🕒 17h30

**PÉRIODE D'OUVERTURE**

01/05 > 29/08 : 9h30-17h30 🕒 17h30

9 rue Colonel René Michel  
14117 Arromanches-les-Bains  
02 14 08 60 98 / 02 31 21 61 49  
0032 494 10 74 15  
kokhans@hotmail.com

📞 📧 📱 🇫🇷 🇩🇪 🇮🇹 🇪🇸 🇬🇧

Les chiens sont les bienvenus !

7

SE DISTRAIRE



SE DISTRAIRE

## MUSÉES

## BAYEUX



G2 13

## MUSÉE MÉMORIAL DE LA BATAILLE DE NORMANDIE

Situé à Bayeux, porte des plages du Débarquement, le Musée Mémorial de la Bataille de Normandie est le seul site de la région à présenter au fil des mois, les opérations militaires qui se sont déroulées sur le sol normand pendant l'été 1944.

🕒 1h30

**TARIFS** : Adulte : 8,50 € • Scolaire : 5 € • Enfant (-10 ans) : gratuit  
Pass Bayeux 2 musées en vente directement sur place :  
adulte 14 € - scolaire 8 €

## PÉRIODE D'OUVERTURE

01/05 > 30/09 : 9h30-18h30  
01/10 > 30/04 : 10h-12h30/14h-18h

🕒 45 min. avant 📅 01/01, 05/01 > 18/01, 25/12

Boulevard Fabian Ware • 14400 Bayeux • 02 31 51 46 90  
bataillenormandie@mairie-bayeux.fr • www.bayeuxmuseum.com



G1 14

## COMMES - PORT-EN-BESSIN

## MUSÉE DES ÉPAVES SOUS-MARINES

Trente-cinq années d'exploration sous-marine ont permis de remonter du fond de la mer des vestiges impressionnants et des objets personnels trouvés dans les grands navires de guerre et chars coulés aux environs du 6 juin 1944. Projection d'un film explicatif chargé d'émotion (52min). Unique en Europe.

🕒 1h

**TARIFS** Adulte : 8 € • Enfant (6-16 ans) : 5 €

## PÉRIODE D'OUVERTURE

Ouvert les week-ends et jours fériés en mai  
01/06 > 30/09 : 10h-12h/14h-19h

🕒 18h 📅 Samedi de juin à septembre

26 route de Port  
14520 Commes  
02 31 21 17 06  
museedesepaves@orange.fr



C3 15

## CAEN

## LE MÉMORIAL DE CAEN

Le Mémorial de Caen est l'un des plus grands musées contemporains d'Europe qui offre une immersion saisissante et très humaine dans l'histoire du XX<sup>e</sup> siècle et de la Seconde Guerre mondiale. Une visite indispensable pour qui souhaite comprendre le D-Day et la Seconde Guerre mondiale.

🕒 4h

**TARIFS** : Adulte : 20,80 € • Enfant (10-18 ans), séniors (+ de 65 ans) : 18,50 € • Moins de 10 ans : gratuit  
Pass Famille : 53 € (2 adultes + enfant(s) 10/18 ans)

**VISITE GUIDÉE EN FAMILLE** : sur réservation (pendant les vacances scolaires)

## PÉRIODE D'OUVERTURE

02/01 > 04/01 & 27/01 > 31/03 : 9h-18h  
01/04 > 30/09 : 9h-19h • 01/10 > 16/10 : 9h30-18h  
17/10 > 31/10 : 9h30-19h • 01/11 > 31/12 : 9h30-18h

🕒 1h15 avant

📅 01/01, 05/01 > 26/01, 27/03 > 29/03, 25/12

📅 mercredi de novembre et décembre (sauf 11 nov., 23 & 30 déc.)

Esplanade Général Eisenhower - 14050 Caen  
02 31 06 06 45 - resa@memorial-caen.fr  
https://www.memorial-caen.fr  
https://billetterie-memorial.fr



A2 16

## CARENTAN

## D-DAY EXPERIENCE

Découvrez D-Day Experience et les différents espaces qui le composent : le musée, la maison historique, un simulateur de vol unique au monde et un cinéma 3D écran géant. Sur plus de 10 000m<sup>2</sup>, ce musée hors du commun vous invite à vivre une visite incroyable mêlant pédagogie et divertissement.

🕒 2h/3h

**TARIFS** : Adulte : 9 € / 19,90 €  
Enfant : 7 € / 15,90 €  
Pass Famille : 45 € / 65 €

## PÉRIODE D'OUVERTURE

01/10 > 31/03 : 10h-18h (7j/7)  
01/04 > 30/09 : 9h30-19h (7j/7)

🕒 1h30 avant

📅 01/01, 05/01 > 30/01 et les 24, 25 et 31/12

50 rue Joseph-Lafosse  
Saint Côte-du-Mont  
50500 Carentan-les-Marais  
02 33 23 61 95  
contact@dday-experience.com  
www.dday-experience.com



## CARENTAN

A2 17



## NORMANDY VICTORY MUSEUM

Découvrez l'histoire de la bataille des haies. Entrez dans le quotidien des soldats et civils pendant les 100 jours qui ont suivi le Débarquement. Mises en scène sonorisées aux décors ultra-réalistes : 15000 objets authentiques, véhicules, archives, expos temporaires... Une visite pour tous publics.

🕒 1h30

**VISITES GUIDÉES** sur demande et selon les événements - Application de visite gratuite sur smartphone en 6 langues

**TARIFS** : Adulte : 9,90 € • Tarif réduit : 7 € (enfant 7 à 17 ans, étudiant, enseignant, militaire, PMR)  
Moins de 7 ans : gratuit  
Forfait famille (2 adultes + 2 à 4 enfants) : 33 €  
Escape Game : 30 € la partie (max 5 pers.)

**PÉRIODE D'OUVERTURE** : 14/02 > 31/10 : tous les jours • 01/11 > 30/12 : les week-ends et certaines vacances scolaires • **Horaires** : voir site internet

🕒 1h avant 📅 Janvier

Rue de la Fourchette • Catz / St Pellerin  
50500 Carentan-les-Marais  
02 33 71 74 94 • info@nvm.museum  
https://normandy-victory-museum.fr



## COLLEVILLE-SUR-MER

F1 18



## OVERLORD MUSEUM OMAHA BEACH

Cette collection unique de plus de 10000 pièces retrace l'histoire de la Bataille de Normandie jusqu'à la libération de Paris. Les 6 armées en présence y sont mises en scène grâce à des reconstitutions grandeur nature associant effets personnels de soldats et plus de 40 véhicules, chars et canons.

🕒 1h

**TARIFS** : Adulte : 9,90 €  
Tarif réduit avec justificatif : 7,50 € dont enfant (7-15 ans), étudiant, militaire, PMR.

Gratuit : moins de 7 ans, vétérans et militaires en uniforme. Sur présentation d'un justificatif.

## PÉRIODE D'OUVERTURE

février, mars, octobre à décembre : 10h-17h30  
avril, mai, septembre : 10h-18h30  
juin, juillet, août : 9h30-19h

🕒 1h avant 📅 05/01 > 13/02

Lotissement Omaha Center  
14710 Colleville-sur-Mer  
02 31 22 00 55  
contact@overlordmuseum.com  
www.overlordmuseum.com



## COURSEULLES-SUR-MER

I1 19



## CENTRE JUNO BEACH

Le Centre Juno Beach est le seul musée canadien sur les plages du Débarquement et est un lieu de visite pour découvrir la participation du Canada pendant la Seconde Guerre mondiale. Explore Juno à découvrir en famille. Exposition « Mon enfance, 1939-1945 ». Visite guidée de la plage et ses bunkers.

🕒 1h30

**TARIFS** : Centre Juno Beach<sup>10</sup> : 9 € - Tarif réduit : 7 € • Centre Juno Beach + Bunkers<sup>10</sup> : 13,50 € - Tarif réduit : 11,50 € • Forfait famille (maxi 2 adultes et 3 enfants de + 8 ans) : 27 €<sup>10</sup> / 42 €<sup>10</sup> • Tarif préférentiel « bas carbone » : 6 € / 10 € / 24 € / 38 €  
Gratuit : Moins de 8 ans accompagnés.

**VISITE GUIDÉE DES BUNKERS** : d'avril à octobre.  
+ d'infos sur internet : « La visite commentée du Parc Juno ».

## PÉRIODE D'OUVERTURE

février, novembre, décembre : 10h-17h  
mars, avril, septembre, octobre : 9h30-18h  
mai, juin, juillet, août : 9h30-19h

🕒 45 min. avant 📅 25/12 et janvier

Voie des Français Libres - 14470 Courseulles-sur-Mer - 02 31 37 32 17  
contact@juno-beach.org - www.juno-beach.org/fr



## FALAISE

C3 20



## MÉMORIAL DE FALAISE LES CIVILS DANS LA GUERRE

Découvrez la vie des civils pendant la Seconde Guerre mondiale. Nos parcours vous immergent dans leur quotidien grâce à des objets d'époque, des décors reconstitués, des films d'archives, des photos... Un film immersif exceptionnel plonge le spectateur au cœur de l'enfer des bombardements.

🕒 1h30

**TARIFS** :  
Plein tarif : 8,50 €  
Tarif réduit : 7,50 €  
Pass Famille : 18 €  
Audioguide Adulte : 3 €  
Audioguide Enfant : 2 €

## PÉRIODE D'OUVERTURE :

voir site Internet

🕒 45 min. avant 📅 05/01 > 06/02

12 place Guillaume-le-Conquérant - 14700 Falaise - 02 31 20 02 97  
info@memorial-falaise.fr - www.memorial-falaise.fr



## MUSÉES

### GRANDCAMP-MAISY



E1 21

#### BATTERIE DE MAISY

Cette batterie allemande était la partie intégrante d'une zone militaire couvrant les plages d'Utah et d'Omaha. L'assaut final du 5<sup>e</sup> et 2<sup>e</sup> bataillon des Rangers Américains le 9 juin 1944 dura 5 longues heures. Visitez 3 kms de tranchées, tunnels, 6 plates-formes d'artillerie de 155 mm.

**VISITE LIBRE :** Visite du site avec traductions écrites (F, GB, D, NL, I, E, DK).

🕒 1h

#### TARIFS

Adulte : 8 € - Etudiant : 6 € - Enfant : 5 €

#### PÉRIODE D'OUVERTURE

Avril, mai et septembre : 10h-17h

Juin, juillet et août : 10h-19h 📅 1h avant

7 Route des Perruques - 14450 Grandcamp-Maisy  
0044 7429 387 431 - info@maisybattery.com  
www.maisybattery.com



### MERVILLE-FRANCEVILLE



C2 22

#### MUSÉE DE LA BATTERIE DE MERVILLE

La Batterie de Merville, un des sites les plus emblématiques du Jour J, vous propose un parcours pédagogique avec un audioguide, la découverte d'un avion, le C-47 Dakota, et la visite des différents bunkers. Dans l'un d'entre eux, vous pourrez revivre l'attaque de la batterie.

🕒 1h30

**TARIFS :** Adulte : 9,50 € - Etudiant : 8 €

Enfant (6-16 ans) : 6 € - Gratuit : moins de 6 ans

#### PÉRIODE D'OUVERTURE

15/03 > 30/09 : 9h30-20h 📅 18h30

01/10 > 15/11 : 10h-18h30 📅 17h

📅 16/11 > 14/03

2, Place du 9<sup>e</sup> Bataillon - 14810 Merville-Franceville-Plage - 02 31 91 47 53  
musee@batterie-merville.com - www.batterie-merville.com



### RANVILLE



C3 23

#### MÉMORIAL PEGASUS

Le musée est dédié aux soldats de la 6<sup>e</sup> Division Aéroportée Britannique, premiers libérateurs à poser le pied sur le sol de Normandie dans la nuit du 5 au 6 juin 1944. Le musée raconte les différentes missions de cette division arrivée par planeur dont la plus célèbre fut la prise du pont Pegasus.

🕒 1h15

**TARIFS :** Adulte : 8,50 € • Enfant / Etudiant : 5 € • Gratuit : moins de 8 ans

#### PÉRIODE D'OUVERTURE

02/03 > 31/03 : 10h-17h

01/04 > 31/08 : 9h30-18h30

📅 01/01 > 01/03 & 01/09 > 31/12

1 avenue du Major Howard - 14860 Ranville - 02 31 78 19 44  
info@memorial-pegasus.org - www.memorial-pegasus.org



### SAINT-LAURENT-SUR-MER



F1 24

#### MUSÉE MÉMORIAL D'OMAHA BEACH

Plongez au cœur de l'histoire du Débarquement sur Omaha Beach. Le musée rend hommage depuis plus de 30 ans aux soldats débarqués. Une large collection d'objets d'époque (effets personnels, uniformes, armes, véhicules) permet de comprendre les événements depuis l'Occupation. Film de 25 minutes.

🕒 1h

**TARIFS :** Adulte : 7,90 € • Enfant (7-15 ans) : 4,60 €

Etudiant (16-25 ans) : 5,90 €

#### PÉRIODE D'OUVERTURE

février, mars, octobre à décembre : 10h-17h30

avril, mai, septembre : 9h30-18h30

juin, juillet, août : 9h30-19h

📅 1h avant 📅 15/11 > 15/02

Avenue de la Libération - 14710 Saint-Laurent-sur-Mer - 02 31 21 97 44  
museememorialomaha@gmail.com - www.musee-memorial-omaha.com



### SAINTE-MARIE-DU-MONT



A2 25

#### MUSÉE DU DÉBARQUEMENT DE UTAH BEACH

Construit à l'endroit même où les troupes américaines ont débarqué le 6 juin 1944 en Normandie, le Musée de Utah Beach raconte en dix séquences les événements du jour J, depuis sa préparation jusqu'à son aboutissement et son succès.

🕒 1h30

**VISITE GUIDÉE :** toute l'année sur réservation

**TARIFS :** Adulte : 10 € • Enfant (6-15 ans) : 6,50 € • Supplément visite du musée : 2,50 € • Supplément visite complète du site (musée et plage) : 5 €

#### PÉRIODE D'OUVERTURE

octobre à avril : 10h-18h

mai à septembre : 9h30-19h

📅 1h avant

📅 pour les horaires d'hiver, nous contacter

Utah Beach - 50480 Sainte-Marie-du-Mont - 02 33 71 53 35  
musee@utah-beach.com - www.utah-beach.com



### SAINTE-MÈRE- EGLISE



H3 26

#### AIRBORNE MUSEUM

Vivez le Débarquement aux côtés des parachutistes Américains ! Vous monterez à bord d'authentiques avions, vivrez les parachutages du 6 juin 1944 puis atterrirez à Sainte-Mère-Eglise au milieu des combats. **Nouveauté mai 2026 :** exposition temporaire « Les comics entrent en guerre ! ».

🕒 2h30

**TARIFS :** Adulte : 11,50 € • Enfant (6-16 ans) : 7,50 €  
Pack Famille (2 adultes et 2 enfants) : 33 €

#### PÉRIODE D'OUVERTURE

février, mars : 10h-18h • avril : 9h30-18h30 • mai, juin, juillet, août : 9h-19h

septembre : 9h30-18h30 • octobre, novembre : 10h-18h

📅 1h avant

📅 janvier et décembre sauf pendant les vacances de Noël et 24/12, 25/12, 31/12 et 01/01

14 rue Eisenhower • 50480 Sainte-Mère-Eglise  
02 33 41 41 35 • info@airborne-museum.org  
www.airborne-museum.org



### VER-SUR-MER



H1 27

#### MUSÉE AMERICA & GOLD BEACH

L'espace AMERICA évoque la 1<sup>re</sup> liaison aéro postale USA-France, l'amerrissage forcé de l'avion AMERICA à Ver-sur-Mer dans la nuit du 1<sup>er</sup> juillet 1927 et les débuts de l'aéro postale. L'espace GOLD BEACH évoque les débarquements britanniques sur le secteur « KING » de « GOLD » le 6 juin 1944.

🕒 1h **VISITE GUIDÉE :** toute l'année sur rendez-vous

**TARIFS :** Adulte : 5 € • Tarif réduit : 4 € • Normandy Pass : 4,50 €

Étudiant : 3 € • Enfant (5 à 15 ans) : 2,50 € • Gratuit : moins de 5 ans et vétérans 2<sup>de</sup> guerre mondiale • Visite guidée : tarif entrée + forfait 25 €

**PÉRIODE D'OUVERTURE :** 10h-13h/14h-18h en semaine • 9h30-13h/14h-17h30

le week-end • juin, juillet, août : ouvert tous les jours • janvier à mars, octobre à novembre : fermé les lundis et mardis • avril, mai, septembre : fermé les mardis

📅 01/01 > 27/01

📅 45 minutes avant

2 place Amiral Byrd - Centre St-Exupéry - 14114 Ver-sur-Mer  
02 31 258 58 - contact@america1927gold1944musees.fr  
www.america1927gold1944musees.fr



### VIERVILLE-SUR-MER



F1 28

#### MUSÉE D-DAY OMAHA

Des milliers de pièces originales exposées sur plus de 3 000m<sup>2</sup> au cœur d'Omaha Beach, à 200m de la plage dans un authentique bâtiment d'époque américain. Situé entre le cimetière américain (4km) et la Pointe du Hoc (7km), ce musée abrite la fabuleuse collection BRISSARD.

🕒 1h30 **VISITE GUIDÉE (FR) :** sur réservation

pour 10 pers. minimum (72h minimum à l'avance)

**TARIFS :** Musée & Jardin / + réalité virtuelle & Film

Adulte : 9 / 14,50 € • Enfant (6-16 ans) : 4,50 / 9 € • Gratuit moins de 6 ans

Tarif réduit : 7,50 / 12,50 € (étudiant, militaire, journaliste, handicapé)

#### PÉRIODE D'OUVERTURE

01/04 > 30/09 : 10h-19h (7j/7)

01/10 > 02/11 : sous réserve

Route de Grandcamp Maisy  
14710 Vierville-sur-Mer - 02 31 21 71 80  
d.dayomaha@orange.fr - www.dday-omaha.fr





# BAYEUX BESSIN, PORTE DES PLAGES DU DÉBARQUEMENT



## TOURS COLLECTIFS EN MINIBUS

→ *Départ : Place de Québec à Bayeux* ←

### BAYEUX SHUTTLE

Licence n° 2020/28/0000159

Au départ de Bayeux, nos guides passionnés proposent des circuits sur les plages du Débarquement, ainsi que des navettes pour le Mont Saint-Michel.

#### TARIFS

**D-DAY Journée complète** - Secteur Omaha et Utah : 135 €

**D-DAY Demi-journée** (9h-13h ou 14h-18h) - Secteur Omaha : 80 €

**Mont Saint-Michel** : 90 € par personne avec l'entrée à l'abbaye

**Mont Saint-Michel** : 90 € par personne avec l'entrée à l'abbaye

**Mont Saint-Michel** : 90 € par personne avec l'entrée à l'abbaye

**Mont Saint-Michel** : 90 € par personne avec l'entrée à l'abbaye

**Mont Saint-Michel** : 90 € par personne avec l'entrée à l'abbaye

**Mont Saint-Michel** : 90 € par personne avec l'entrée à l'abbaye

**Mont Saint-Michel** : 90 € par personne avec l'entrée à l'abbaye

**Mont Saint-Michel** : 90 € par personne avec l'entrée à l'abbaye

**Mont Saint-Michel** : 90 € par personne avec l'entrée à l'abbaye

**Mont Saint-Michel** : 90 € par personne avec l'entrée à l'abbaye

**Mont Saint-Michel** : 90 € par personne avec l'entrée à l'abbaye

**Mont Saint-Michel** : 90 € par personne avec l'entrée à l'abbaye

**Mont Saint-Michel** : 90 € par personne avec l'entrée à l'abbaye

**Mont Saint-Michel** : 90 € par personne avec l'entrée à l'abbaye

**Mont Saint-Michel** : 90 € par personne avec l'entrée à l'abbaye

**Mont Saint-Michel** : 90 € par personne avec l'entrée à l'abbaye

**Mont Saint-Michel** : 90 € par personne avec l'entrée à l'abbaye

**Mont Saint-Michel** : 90 € par personne avec l'entrée à l'abbaye

**Mont Saint-Michel** : 90 € par personne avec l'entrée à l'abbaye

**Mont Saint-Michel** : 90 € par personne avec l'entrée à l'abbaye

**Mont Saint-Michel** : 90 € par personne avec l'entrée à l'abbaye

**Mont Saint-Michel** : 90 € par personne avec l'entrée à l'abbaye

**Mont Saint-Michel** : 90 € par personne avec l'entrée à l'abbaye

**Mont Saint-Michel** : 90 € par personne avec l'entrée à l'abbaye

**Mont Saint-Michel** : 90 € par personne avec l'entrée à l'abbaye

**Mont Saint-Michel** : 90 € par personne avec l'entrée à l'abbaye

**Mont Saint-Michel** : 90 € par personne avec l'entrée à l'abbaye

**Mont Saint-Michel** : 90 € par personne avec l'entrée à l'abbaye

**Mont Saint-Michel** : 90 € par personne avec l'entrée à l'abbaye

**Mont Saint-Michel** : 90 € par personne avec l'entrée à l'abbaye

**Mont Saint-Michel** : 90 € par personne avec l'entrée à l'abbaye

**Mont Saint-Michel** : 90 € par personne avec l'entrée à l'abbaye

**Mont Saint-Michel** : 90 € par personne avec l'entrée à l'abbaye

**Mont Saint-Michel** : 90 € par personne avec l'entrée à l'abbaye

**Mont Saint-Michel** : 90 € par personne avec l'entrée à l'abbaye

**Mont Saint-Michel** : 90 € par personne avec l'entrée à l'abbaye

**Mont Saint-Michel** : 90 € par personne avec l'entrée à l'abbaye

**Mont Saint-Michel** : 90 € par personne avec l'entrée à l'abbaye

**Mont Saint-Michel** : 90 € par personne avec l'entrée à l'abbaye

**Mont Saint-Michel** : 90 € par personne avec l'entrée à l'abbaye

**Mont Saint-Michel** : 90 € par personne avec l'entrée à l'abbaye

**Mont Saint-Michel** : 90 € par personne avec l'entrée à l'abbaye

**Mont Saint-Michel** : 90 € par personne avec l'entrée à l'abbaye

**Mont Saint-Michel** : 90 € par personne avec l'entrée à l'abbaye

**Mont Saint-Michel** : 90 € par personne avec l'entrée à l'abbaye

**Mont Saint-Michel** : 90 € par personne avec l'entrée à l'abbaye

**Mont Saint-Michel** : 90 € par personne avec l'entrée à l'abbaye

**Mont Saint-Michel** : 90 € par personne avec l'entrée à l'abbaye

**Mont Saint-Michel** : 90 € par personne avec l'entrée à l'abbaye

### CHURCHILL SHUTTLE

Licence n°2025/28/0000112

Navette quotidienne Mont Saint-Michel au départ de Bayeux à 8h30, retour à 14h30.

🕒 1h30 de trajet aller / 3h sur place / 1h30 de trajet retour

**TARIFS** : 95 € par personne (ticket d'entrée à l'abbaye inclus)

**PÉRIODE D'OUVERTURE** : 03/03 > 30/11

**HÔTEL CHURCHILL** • 02 31 21 31 80

info@hotel-churchill.fr • www.hotel-churchill.fr



### HQ COMPANY TOUR

Licence n° 2023/28/0000171

Venez découvrir les plages du Débarquement et le Mont Saint-Michel, accompagnés de nos guides-conférenciers professionnels et expérimentés.

#### TARIFS

Tour groupé dans un véhicule de 8 places maximum

**Journée complète D-Day** (9h-17h/17h30) :

Omaha/Utah : 140 € par personne

Best-of sites du Débarquement : 140 € par personne

Band of Brothers : 140 € par personne

**Journée complète Mont Saint-Michel** (8h-16h) :

140 € par personne

**PÉRIODE D'OUVERTURE**

15/02 > 30/11

02 50 55 00 74

hqcompanytour@gmail.com

www.hqcompanytour.com

www.hqcompanytour.com

www.hqcompanytour.com

www.hqcompanytour.com

www.hqcompanytour.com

www.hqcompanytour.com

www.hqcompanytour.com

www.hqcompanytour.com

www.hqcompanytour.com

www.hqcompanytour.com

www.hqcompanytour.com

www.hqcompanytour.com

www.hqcompanytour.com

www.hqcompanytour.com

www.hqcompanytour.com

www.hqcompanytour.com

www.hqcompanytour.com

www.hqcompanytour.com

www.hqcompanytour.com

www.hqcompanytour.com

www.hqcompanytour.com

www.hqcompanytour.com

www.hqcompanytour.com

### MEMORY TRACKS

Licence n°2025/04/0000034

Memory Tracks vous propose de partir sur les traces de ceux et celles qui ont été les acteurs de la plus grande opération militaire de tous les temps.

🕒 4 ou 8 h

#### TARIFS

**Demi-journée** (8h45-13h ou 14h-18h) :

80 €/pers (- de 10 ans : 35 €)

• **Tour 1** : Secteur Omaha

**Journée complète** (8h30-17h) :

130 €/pers (- de 10 ans : 60 €)

• **Tour 2** : Secteur Omaha Beach

• **Tour 3** : Opérations aéroportées des

82<sup>e</sup> et 101<sup>e</sup> US Airborne + Utah Beach

• **Tour 4** : « 6<sup>e</sup> Airborne » Opérations aéroportées

Britanniques et Canadiennes du D-Day

(Pegasus bridge, Batterie de Merville...)

**PÉRIODE D'OUVERTURE** : 25/04 > 30/09

07 82 33 11 42

contact@memory-tracks.fr

www.memory-tracks.fr



### NORESTA TOURS

Licence n°2024/28/0000314

Nos circuits incontournables sont proposés lors de visites guidées, pour une immersion totale avec nos guides locaux. Minibus neufs climatisés, temps libre, eau fraîche.

#### TARIFS

2 tours par jour pour 2 à 7 passagers

**Journée entière (9h-17h)** minimum 2 pers. :

• **Tour 1** : D-Day Omaha & Utah : 150 € par personne

• **Tour 2** : D-Day British & Canadian :

150 € par personne

• **Tour 3** : Mont Saint-Michel & Saint-Malo :

195 € par personne

**Demi-Journée (9h-13h)** minimum 2 pers. :

• **Tour 4** : D-Day Omaha : 95 € par personne

07 49 85 08 68

contact@norestatours.com

www.norestatours.com

www.norestatours.com

www.norestatours.com

www.norestatours.com

www.norestatours.com

www.norestatours.com

www.norestatours.com

www.norestatours.com

www.norestatours.com

www.norestatours.com

www.norestatours.com

### NORMANDY SIGHTSEEING TOURS

Licence n° 2023/28/0000449

A bord d'un véhicule 9 places, nos visites guidées sont assurées par des guides professionnels, passionnés par l'histoire et le patrimoine normand.

#### TARIFS

• **Demi-journée** : Pointe du Hoc,

Omaha Beach, Cimetière US

- **Tour A1** (8h30-12h) : Adulte : 80 € / Enfant : 60 €

- **Tour A2** (13h-18h) : Adulte : 90 € / Enfant : 70 €

• **Journée complète (8h30-18h)** : Adulte : 130 € /

Enfant : 110 €

- **Tour A3** : Sainte-Mère-Eglise + musée, Utah Beach, Cimetière allemand, Pointe du Hoc, Omaha Beach, Cimetière US. Ce tour est aussi proposé avec un départ tardif (9h30) sans la visite du cimetière allemand.

- **Tour C3** : Juno Beach Centre + bunkers, Cimetière canadien, Authie, Abbaye d'Ardenne, OAK line

- **Tour A4** : Gold Beach, Arromanches + musée, Longues-sur-Mer, Pointe du Hoc, Omaha Beach, Cimetière US

• **Mont Saint-Michel (8h-16h)** :

- Visite guidée abbaye + village : Adulte : 150 € /

Enfant : 130 €

- Service de navette tarif unique : 80 €

🕒 01/01, 25/12

02 31 51 70 52 • contact@normandy-st.com

www.normandy-sightseeing-tours.com

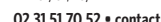

### NORMANDY TOURS

Licence n° 2023/28/0000813

Depuis plus de 30 ans, Normandy Tours propose des tours guidés des plages du Débarquement et du Bessin (français, anglais) en minibus climatisé de 1 à 8 personnes. Départ de Bayeux à la réception de l'Hôtel de la Gare ou depuis votre hôtel.

#### TARIFS

• **Secteur Omaha Beach** : Pointe du Hoc, Omaha Beach, Cimetière US, Centre des Visiteurs

- **Demi-journée** (8h-12h) : 85 € par personne

- **Tour 1** (13h15-18h) : 90 € par personne

• **Secteur Gold et Omaha Beach** : Arromanches,

Batterie allemande de Longues-sur-Mer,

Omaha Beach, Cimetière US et Pointe du Hoc

- **Tour 2** (13h15-19h15) : 96 € par personne

**PÉRIODE D'OUVERTURE**

01/04 > 31/10

Hôtel de la gare

02 31 92 10 70

info@normandy-landing-tour.com

www.normandy-landing-tour.com



### OPHORUS EXCURSIONS & TOURS

Licence n° 2016/72/0000367

Spécialiste des visites guidées en petit groupe, Ophorus propose en formule partagée la découverte des sites majeurs de Normandie au départ de Bayeux.

#### TARIFS

- **Plages du Débarquement - secteurs américain** :

(départ 8h30 & 13h30) : Demi-journée : 90 €/pers.

- **Journée complète** : 150 €/pers.

- **Mont Saint-Michel** incluant la visite guidée de l'abbaye (départ à 8h30) : 160 €/pers.

- **Mont Saint-Michel Shuttle** incluant l'entrée à l'abbaye (départ à 8h15) : 100 €/pers.

- **Tarif réduit pour enfant (4-12 ans)** : se renseigner

**PÉRIODE D'OUVERTURE** :

- **Plages du Débarquement** :

7j/7 toute l'année

- **Tour Mont Saint-Michel d'avril fin octobre**,

du lundi au samedi (fermé du 7 au 17 août)

- **Tour Shuttle Mont Saint-Michel** :

7j/7 toute l'année sauf en août

🕒 25/12, 01/01, 01/05, 01/06

05 56 15 26 09

info@ophorus.com

www.ophorus.com



« Mémorial Britannique »

### OVERLORD TOUR

Licence n°2022/75/0000688

Des guides passionnés par l'histoire de la Seconde Guerre mondiale vous feront revivre les événements importants qui ont marqué cette période.

#### TARIFS

**Demi-journée** (8h20-12h30/13h ou 13h45-17h30/18h)

- **Tour 1** : Secteur Omaha - 90 € par personne

**Journée entière** (8h20-17h30/18h) :

- **Tour 2** : Omaha/Utah - 140 € par personne

- **Tour 3** : Omaha/Band of Brothers - 140 € par personne

- **Tour 4** : British/Canadian - 140 € par personne

- **Tour 5** : 101<sup>e</sup> Airborne - 140 € par personne

**Tour Mont Saint-Michel** :

135 € par personne (entrée Abbaye inclus)

**PÉRIODE D'OUVERTURE** : 01/03 > 31/12</



# BAYEUX BESSIN, PORTE DES PLAGES DU DÉBARQUEMENT



## TOURS PRIVÉS

### EXPLORE NORMANDY



Licence en cours

Spécialiste de la région de Bayeux, je vous propose une expérience inoubliable grâce à des visites vivantes et cousues main, notamment adaptées aux familles. De Bayeux au Mont Saint-Michel en passant par les plages du Débarquement, explorez l'histoire et la gastronomie normandes.

**TARIFS :** de 190 à 650 €

06 74 01 56 07  
[claire.merlier.normandyguide@gmail.com](mailto:claire.merlier.normandyguide@gmail.com)  
[www.explore-normandy.com](http://www.explore-normandy.com)



### NORMANDY SIGHTSEEING TOURS



Licence n° 2023/28/0000449

Fort de nos 20 ans d'expérience, NST vous invite à découvrir la Normandie. L'un de nos guides, professionnel et passionné, vous sera attribué en fonction de votre programme : D-Day plages du Débarquement / Mont Saint-Michel / Giverny, Rouen / Bayeux, Caen, Falaise / Honfleur, Pays d'Auge.

**TARIFS** sur demande ☎ 4-5h ou 8-9h

☎ 25/12, 01/01

02 31 51 70 52  
[contact@normandy-st.com](mailto:contact@normandy-st.com)  
[www.normandy-sightseeing-tours.com](http://www.normandy-sightseeing-tours.com)



### IMMERSIVE NORMANDY TOURS



Licence n° 2024/28/0000815

Guide conférencière, diplômée en art dramatique, j'ai grandi au cœur des hauts-lieux touristiques de Normandie. Plongez avec moi dans un voyage immersif dans l'histoire et le temps, des traces fascinantes de l'ère médiévale normande aux plages qui ont vu débarquer les forces alliées en 1944.

**TARIFS :** sur demande

06 70 37 67 02  
[visites@immersive-normandy.com](mailto:visites@immersive-normandy.com)  
[www.immersive-normandy.com](http://www.immersive-normandy.com)



### NORMANDY TOURS



Licence n° 2023/28/0000813

Normandy Tours vous propose des tours privés des plages du Débarquement en français et en anglais en demi-journée. Départ depuis la réception de l'hôtel de la Gare ou depuis votre hôtel. Tours personnalisés à la demande.

**PÉRIODE D'OUVERTURE :** 01/04 > 31/10

**TARIFS :** sur demande

Hôtel de la Gare  
 02 31 92 10 70  
[info@normandy-landing-tour.com](mailto:info@normandy-landing-tour.com)  
[www.normandy-landing-tour.com](http://www.normandy-landing-tour.com)



## TOURS DES PLAGES EN SIDE-CAR

### RETRO TOUR NORMANDY



Découvrez les lieux les plus célèbres du Jour J, ce jour historique où nos héros ont changé le cours de la Seconde Guerre mondiale. De Gold Beach à Omaha Beach, émerveillez-vous devant les vestiges d'une opération extraordinaire.

Nombre de passagers (maxi) : 12  
 Nombre de side-car : 6

**TARIFS :** D-Day tour par side-car (1 ou 2 passagers) :

Essentiel 2h : 209 € / demi-journée : 399 € / journée : 599 €  
 07 87 00 11 79 • [thomas@retro-tour.com](mailto:thomas@retro-tour.com)  
[www.retro-tour.com/normandie](http://www.retro-tour.com/normandie)



## BOUTIQUE MILITARIA

### ARROMANCHES

H1 29



### ARROMANCHES MILITARIA

Antiquité spécialisée dans la vente d'objets authentiques de la Seconde Guerre mondiale.

**PÉRIODE D'OUVERTURE**

Février à mi-novembre et vacances de Noël :

10h-18h (dimanche 11h-18h)

Mai à septembre : 10h-19h (dimanche 11h-19h)

11 boulevard Gilbert Longuet  
 14117 Arromanches-les-Bains - 02 31 21 51 04  
[contact@arromanchesmilitaria.com](mailto:contact@arromanchesmilitaria.com)  
[www.arromanchesmilitaria.com](http://www.arromanchesmilitaria.com)



### CUSSY

G2 30



### CYRIL MILITARY DEPOT

À 5 minutes de Bayeux et des plages du Débarquement, ne manquez pas "Cyril Military Depot", dépôt-vente unique dans la région ! Passionnés d'histoire, vous trouverez du matériel authentique de la Seconde Guerre mondiale.

**PÉRIODE D'OUVERTURE**

Mai à août : mardi, mercredi, vendredi : 10h-18h

Septembre à février : mardi et vendredi :

10h-12h/14h-18h

Toute l'année : dernier dimanche du mois : 10h-17h

☎ 23/12 > 01/02

9 route du Tronquay - 14400 Cussy - 06 70 62 65 41  
[cyrilmilitarydepot@gmail.com](mailto:cyrilmilitarydepot@gmail.com)  
<https://cyrilmilitarydepot.fr>



# BAYEUX BESSIN, PATRIMOINE & CULTURE

## MONUMENTS



### JUAYE-MONDAYE

G3



### ABBAYE SAINT-MARTIN DE MONDAYE

Bel ensemble classique du XVIII<sup>e</sup> siècle. Visite guidée de l'église abbatiale, de la sacristie, des principales pièces dont la bibliothèque de 70 000 volumes. C'est un chanoine prémontré, habitant l'abbaye, qui vous invitera à découvrir son lieu de vie. Plus qu'un monument, une rencontre !

☎ 1h15

**VISITE LIBRE DE L'ÉGLISE**  
 autorisée sauf pendant les offices

**VISITE GUIDÉE DE L'ABBAYE**

Tous les dimanches à 15h30, tous les jours en juillet et août (y compris le dimanche) à 14h30

**TARIFS**

Adulte : 7 € - Moins de 12 ans : gratuit

**PÉRIODE D'OUVERTURE DE LA BOUTIQUE :**  
**lundi :** 14h30-17h45 (le matin aussi 9h-11h45 pendant les vacances scolaires)  
**du mardi au samedi :**  
 9h-11h45/14h30-17h45  
**dimanche :** 9h-10h45  
**puis après la messe :**  
 12h15-12h40/14h30-17h45

☎ 01/09 > 15/09

99 Allée du Marché  
 14250 Juaye-Mondaye  
 02 31 92 58 11  
[hotelier@mondaye.com](mailto:hotelier@mondaye.com)  
[www.mondaye.com](http://www.mondaye.com)



### BALLEROY-SUR-DROME

F3



### CHÂTEAU DE BALLEROY

Le Château de Balleroy, joyau du 17<sup>ème</sup> siècle signé François Mansart, garde les traces de ses nombreux propriétaires. Découvrez des pièces historiques lors de la visite guidée, explorez librement le musée et le parc, puis profitez de la boutique et du salon de thé.

**VISITE GUIDÉE (FR/GB)** du château.

Livrets : FR, GB, NL, D, E, I

**VISITE LIBRE** du musée et du parc

☎ 45 min.

**PÉRIODE D'OUVERTURE :**

01/04 > 01/11 : 10h45-18h  
 avril, mai, juin, septembre, octobre et vacances de la Toussaint : du mercredi au dimanche. Juillet, août : tous les jours

**TARIFS :**

**Château + musée (parc inclus) :**

Adulte : 10 € - Enfant : 7,50 €

**Château (parc inclus) :**

Adulte : 8 € - Enfant : 6,50 €

**Musée (parc inclus) :**

Adulte : 4,50 € - Enfant : 3,50 €

**Parc :** Adulte : 1,50 € - Moins de 18 ans : gratuit

**Gratuité pour les moins de 7 ans**

☎ dernière visite guidée à 17h15

**Le Château**  
 Rue du Sapin  
 14490 Balleroy-sur-Drome  
 02 31 21 60 61  
[contact@chateau-balleroy.fr](mailto:contact@chateau-balleroy.fr)  
[www.chateau-balleroy.fr](http://www.chateau-balleroy.fr)



### FONTAINE-HENRY

I2



### CHÂTEAU DE FONTAINE HENRY

Entre Bayeux et Caen, le château de Fontaine-Henry abrite les « toits les plus hauts de France ». Ce monument, parmi les plus spectaculaires de Normandie est un ancien château fort, superbement embelli à la Renaissance. Jamais vendu et encore habité, il abrite une grande collection de tableaux.

**VISITE GUIDÉE :** Intérieur du château uniquement. Livrets de visite traduits ☎ 1h

**ACCÈS LIBRE :** Parc, jeux et dépendances accessibles en autonomie.  
**TARIFS :** Visite guidée du château : Adulte : 9 € - Enfant (7-15 ans) : 6 €

**Visite libre du parc et des dépendances :**  
 Adulte : 6 € - Enfant (7-15 ans) : 4,50 €

**Visite du Châtelain sur RDV** (8 pers. mini) :

Adulte : 15 € - **Visite VIP des toits :**

Adulte : 19 € - **Moins de 7 ans : gratuit**

**PÉRIODE D'OUVERTURE :** 13h30-18h30

14/02 > 06/04 : les week-ends

06/04 > 01/06 & 21/09 > 30/09 :

les week-ends, jours fériés et mercredis

01/06 > 21/09 : tous les jours sauf le mardi

17/10 > 01/11 : tous les jours

3 place du château - 14610 Fontaine-Henry  
 02 31 26 93 67  
[bienvenue@chateaufontainehenry.com](mailto:bienvenue@chateaufontainehenry.com)  
[www.chateaufontainehenry.com](http://www.chateaufontainehenry.com)



## MONUMENTS



PONTS-SUR-SEULLES

### JARDINS & CHÂTEAU DE LANTHEUIL

Le château Louis XIII et son jardin à la française ont été construits pour la famille du ministre Turgot en 1613. Les souvenirs familiaux de l'Ancien Régime et de l'Empire qu'il renferme ainsi que l'occupation en 1940 donnent lieu à une visite historique passionnante par la descendante des Turgot.

**VISITE GUIDÉE** : des salons historiques du château à 15h, 16h, 17h15 45 min.

**TARIFS** : Visite libre des jardins à la française et du château : Adulte : 10 € - Enfant (7-15 ans) : 6 € Moins de 7 ans : gratuit

**PÉRIODE D'OUVERTURE** : 15/06 > 15/09 du mercredi au dimanche : 14h30-18h30 17h30

Ouverture spéciale pour les journées du patrimoine

14480 Ponts-sur-Seulles  
02 31 80 14 00 / 06 74 74 78 36  
chateau@lantheuil.org - <http://lantheuil.com>



H2

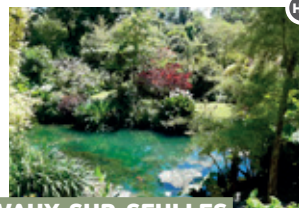

VAUX-SUR-SEULLES

### JARDIN DES SOURCES

Jardin de 5000 m<sup>2</sup> qui séduira tous les passionnés de plantes ! L'eau omniprésente sert d'écran, où se côtoient très naturellement, plantes vivaces, graminées, rosiers et nombreux arbustes. Couleurs et floraisons se succèdent au fil des saisons.

**TARIFS** : Visite du jardin : 4 € Moins de 15 ans : gratuit  
Vente de plantes sur le site (accès libre et gratuit)

**PÉRIODE D'OUVERTURE** 15/04 > 15/10 :

les mercredis, samedis, les 1<sup>er</sup> et 2<sup>ème</sup> dimanches de chaque mois, de 14h à 18h30

544 rue du Pont Floquet  
14400 Vaux-sur-Seulles  
06 61 51 67 47  
contact@jardindessources.fr



H2



CAUMONT-SUR-AURE

### JARDINS DU DOMAINE ALBIZIA

Les jardins du domaine Albizia vous proposent un tour du monde au cœur du règne végétal. Ici, l'esthétique, la richesse botanique sont des notions primordiales. Ce jardin remarquable est immanquable et proche de Bayeux. Ces derniers se sont vu décernés une étoile au Guide Michelin Vert.

1u **TARIFS** : 10 €

**VISITE GUIDÉE** : sur réservation

**PÉRIODE D'OUVERTURE** : 01/05 > 30/09 : 10-18h (7j/7) 17h

La Vitardière  
14240 Caumont-sur-Aure  
06 75 08 66 47  
contact@domainealbizia.com  
www.domainealbizia.com

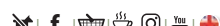

H2

## MUSÉES



CAUMONT-L'ÉVENTÉ

### LE SOUTERROSCOPE DES ARDOISIÈRES

Le Souterroscope des Ardoisières est un véritable voyage au cœur de la terre ! Plongez dans l'univers des mines d'ardoises. Les visites audio-guidées vous transportent dans le savoir-faire des ardoisiers, mêlant magie des profondeurs et savoir-faire artisanal.

**VISITE GUIDÉE** : par son et lumière avec des départs automatiques toutes les 12 minutes. 1h30

**TARIFS** : Adulte : 11 € - Enfant (6-12 ans) : 7 € Moins de 6 ans : gratuit

**PÉRIODE D'OUVERTURE** : 14/02 > 03/07 : 11h-16h du mercredi au dimanche + Vacances de Pâques (7j/7) - 04/07 > 30/08 : 10h-18h tous les jours - 31/08 > 11/11 : 11h-16h du mercredi au dimanche + Vacances de la Toussaint (7j/7) - **OUVERT tous les jours fériés**

15 min. avant dernier départ  
245 rue du Mont Pied - Caumont-L'Éventé  
14240 Caumont-sur-Aure - 02 31 71 15 15  
lesouterroscope@orange.fr  
<https://souterroscope-ardoisieres.fr>



F3



LE MOLAY-LITTRY

### MUSÉE DE LA MINE

Ouvert en 1907, le musée de la mine fut le premier musée minier de France. En 1741, on découvre un filon de charbon qui sera exploité de 1741 à 1880, puis de 1941 à 1949. Cette activité va participer au développement de l'économie locale et à la création du bourg fin du 18<sup>e</sup> siècle.

**TARIFS** Adulte : 6 € - Enfant : 3 € - Moins de 6 ans : gratuit (Billet Jumelé : Adulte : 9 € - Enfant : 4 €) 1h15

**PÉRIODE D'OUVERTURE** 04/04 > 30/06 & 01/09 > 20/09 + vacances de la Toussaint : 14h-18h du mercredi au dimanche 01/07 > 31/08 : 14h-18h tous les jours 17h15 décembre, janvier & 31/10

Rue de la Fosse Frandemichie  
14330 Le Molay-Littry - 02 31 22 89 10  
musee.mine@ville-molay-littry.fr  
www.ville-molay-littry.fr



OSMANVILLE

### STATION 70 MUSÉE DE LA RN13

Vos souvenirs sont ici ! Un passionné collecte depuis plus de 50 ans tout ce qui a trait à la locomotion, vélos, cyclomoteurs, motos, autos, jouets, miniatures, publicités. Les maîtres mots des lieux sont passion et convivialité (animaux bienvenus). Visite d'un blockhaus le dimanche à 9h45 sur RDV.

**VISITE LIBRE OU GUIDÉE** 1h30

**TARIFS** : Adulte : 6 € Moins de 12 ans : gratuit

**PÉRIODE D'OUVERTURE** 01/02 > 31/10 tous les jours de 14h à 19h

1 rue du Bourg  
14230 Osmanville  
02 31 51 07 61 / 06 74 72 25 15  
legleuherluc@wanadoo.fr  
www.station70.org



E1

## PATRIMOINE NATUREL



### Promenade de la Vallée de l'Aure

De l'espace naturel sensible au sud de Bayeux jusqu'à la Ferme de la Haizerie à Vaux-sur-Aure au nord, cette promenade permet de découvrir, de façon originale, la rivière qui irrigue le territoire de Bayeux Intercom.



### Espace Naturel Sensible de la Vallée de l'Aure

Aux portes de Bayeux, l'ENS de la vallée de l'Aure est une zone humide où se côtoient, ruisseaux, fossés, plans d'eau, mares, prairies humides et roselières, autant de milieux qui offrent une faune et une flore remarquables.



### Espace Naturel Sensible du Mont Castel

Sur les hauteurs à l'est de Port-en-Bessin, l'ENS du Mont Castel domine la mer. Le site est un vaste plateau en haut de falaise qui offre de jolis points de vue côté mer et côté terre.

### Jardin botanique de Bayeux

Parmi les 400 arbres que le jardin abrite, l'élément le plus spectaculaire est un « hêtre pleureur » classé monument naturel depuis 1932 et labellisé « Arbre remarquable de France ».



## BAYEUX BESSIN PATRIMOINE MARITIME

### PORT-EN-BESSIN



### PORT DE PÊCHE DE PORT-EN-BESSIN

Niché entre deux falaises et ouvert à la fois sur la mer et l'arrière-pays, Port-en-Bessin vit depuis mille ans au rythme des marées et du va et vient de ses chalutiers. Premier port de pêche de Normandie, le charmant village conjugue équipements modernes avec savoir-faire ancestraux.

**VISITE GUIDÉE** : voir brochure « Patrimoine » et site internet de l'office de tourisme.

**TARIFS DES VISITES GUIDÉES** Adulte : 7 € - Enfant (11-17 ans) : 5 € Moins de 11 ans : gratuit

**CIRCUIT DU PATRIMOINE** départ devant l'office de tourisme 10 arrêts (1,5km)

1h Plan disponible à l'office de tourisme.

Office de tourisme de Port-en-Bessin  
Quai Baron Gérard  
14520 Port-en-Bessin-Huppain  
02 31 22 45 80  
www.bayeux-bessin-tourisme.com

G1

# LES CITÉS DE GUILLAUME

3 cités, 7 sites...  
La fabuleuse épopée d'un Normand conquérant !



CHÂTEAU DE CAEN

ABBAYE-AUX-HOMMES

ABBAYE-AUX-DAMES

CATHÉDRALE DE BAYEUX

TAPISSERIE DE BAYEUX

CHÂTEAU DE FALAISE

ORNAVIK

BAYEUX ♦ CAEN ♦ FALAISE

www.lescitesdeguillaume.fr



CAEN

## ABBAYE AUX DAMES

Fondée vers 1060 par Mathilde, épouse de Guillaume le Conquérant, l'Abbaye aux Dames est consacrée le 18 juin 1066. Son abbatale, chef d'œuvre de l'art roman normand, son couvent du XVIII<sup>e</sup> siècle et son parc à la française constituent un ensemble architectural et paysager remarquable !

🕒 1h

**VISITE GUIDÉE** : tous les jours, week-ends et jours fériés compris à 14h30 et 16h, sauf du 5/01 au 6/02 et du 2/11 au 18/12 : 14h30 en semaine

**TARIFS** : VISITE LIBRE : gratuit  
VISITES GUIDÉES : Plein tarif : 5 €  
Tarif réduit : 3 € • Moins de 18 ans : gratuit

**PÉRIODE D'OUVERTURE**  
ABBAYE (siège du Conseil régional de Normandie) : 9h30-12h/14h-17h30 du lundi au vendredi et 14h-18h le weekend

**PARC** : 01/11 > 31/03 : 8h-18h  
01/04 > 31/10 : 8h-20h

📍 01/01, 01/05 et 25/12  
Région Normandie - Abbaye aux Dames  
Place Reine Mathilde  
14035 Caen Cedex 1  
02 31 06 98 45 / 06 48 37 99 80  
abbayeauxdames@normandie.fr  
www.normandie.fr/visites-de-labbaye-aux-dames



FALAISE

## CHÂTEAU GUILLAUME-LE-CONQUÉRANT

Le château Guillaume-le-Conquérant forme, avec le rempart urbain de Falaise, l'un des derniers témoins de la puissance des Ducs de Normandie. Explorez l'impressionnant réseau de fortifications et visitez, au cœur de la ville, un ensemble unique de donjons anglo-normand et de tours d'enceinte.

🕒 1h15 - VISITE GUIDÉE (FR) : les week-ends, les jours fériés, les ponts et tous les jours pendant les vacances scolaires toutes zones à 15h30.

**TARIFS (sous réserve)** :  
Adulte : 9,50 € • Enfant : 5 €  
Pass famille : 24 € (2 adultes et 6 enfants maximum)  
Tarif réduit (sous conditions) : 7,50 €  
🕒 1h avant

**PÉRIODE D'OUVERTURE**  
Tous les jours de 10h à 18h (jusqu'à 19h en juillet et août)  
🕒 les lundis (sauf de mai à août et vacances scolaires toutes zones)  
📅 05/01 > 06/02, 25/12 & 01/01

Place Guillaume Le Conquérant  
14700 Falaise • 02 31 41 61 44  
chateauaccueil@falaise.fr  
www.chateau-guillaume-leconquerant.fr



BAYEUX G2

## LES AVENTURES DE LA TAPISSERIE DANS BAYEUX

Si la Tapisserie de Bayeux n'est plus visible en raison de la fermeture de son musée pour travaux, l'histoire du chef d'œuvre du Moyen-Âge reste omniprésente dans la ville. Une visite guidée proposée en exclusivité par nos guides-conférenciers partenaires.

🕒 1h

Calendrier en ligne sur [bayeux-bessin-tourisme.com](http://bayeux-bessin-tourisme.com)  
> Rendez-vous du jour • Billetterie directement auprès des guides.

**TARIFS** : Plein tarif : 10 € par adulte • Tarif réduit : 7 € (11-17 ans) • Gratuit jusqu'à 10 ans

Office de tourisme de Bayeux  
14400 Bayeux - 02 31 51 28 28  
[www.bayeux-bessin-tourisme.com](http://www.bayeux-bessin-tourisme.com)



18

SE DISTRAIRE



**FERMÉ POUR TRAVAUX**  
RÉOUVERTURE PRÉVUE  
EN AUTOMNE 2027



BAYEUX G2



## CATHÉDRALE DE BAYEUX

Écrin d'origine de la célèbre Tapisserie de Bayeux, la cathédrale dédiée en 1077 par l'évêque Odon de Conteville, demi-frère de Guillaume le Conquérant, dévoile ses splendeurs entre arts roman et gothique.

**VISITE LIBRE** :  
Toute l'année (messe le dimanche à 11h)

**PÉRIODE D'OUVERTURE**  
01/01 > 05/04 : 10h-18h  
06/04 > 01/11 : 9h-18h  
02/11 > 31/12 : 10h-18h

Office de tourisme de Bayeux  
14400 Bayeux - 02 31 51 28 28  
[www.bayeux-bessin-tourisme.com](http://www.bayeux-bessin-tourisme.com)



CAEN

## CHÂTEAU DE CAEN

Construit vers 1060 par Guillaume le Conquérant, le château ducal est devenu une résidence favorite des ducs de Normandie, rois d'Angleterre (1066-1204) qui lui ont donné l'ampleur d'une des plus vastes enceintes fortifiées d'Europe.

🕒 1h30

**VISITE GUIDÉE** : visites commentées, animations, livret-jeu, parcours « Mathilde et le château » : infos sur le site internet.

**TARIF VISITE** : 8 € - Enfant (-10 ans) : gratuit  
01/03 > 31/10 : visites flash gratuites les 1<sup>ers</sup> week-ends de chaque mois

**PÉRIODE D'OUVERTURE**  
Accès libre dans l'enceinte du château tous les jours : 7h30-22h30  
Pavillon d'accueil  
9h30-12h30/13h30-18h (semaine) & 11h-18h (weekends & fériés)

🕒 les lundis sauf juillet/août et fériés  
📅 01/01, 01/05, 14/05, 01/11 & 25/12

Château - 14000 Caen - 02 31 30 47 60  
<https://chateau.caen.fr>



CAEN - HÉROUVILLE

## PARC HISTORIQUE ORNAVIK

Le Parc Historique Ornavik vous raconte l'histoire de la naissance de la Normandie. Vivez une expérience unique à destination du Moyen Âge en partant à la découverte du village carolingien, du comptoir viking et du château à motte, pour s'approcher au plus près du quotidien des hommes du X<sup>e</sup> siècle.

**VISITE GUIDÉE** : avril : 10h30-11h15-14h-14h30-15h-16h  
mai, juin, septembre, octobre : 11h-14h-15h-16h  
juillet & août : 10h30-11h15-13h30-14h-14h30-15h-15h30-16h

**TARIFS** : Visite guidée / Immersion / Grandes Fêtes Vikings & Fêtes Ducales :  
Adulte : 12 € / 14 € / 18 € • Enfant : 9 € / 10 € / 12 € • Réduit : 10 € / 12 € / 15 €  
Forfait famille : 38 € / 43 € / 49 €

**PÉRIODE D'OUVERTURE** : 04/04 > 03/05 & 08/05 > 10/05 & 14/05 > 17/05 : 10h30-18h 18/05 > 28/06 : 10h30-18h (week-ends uniquement)  
07/07 > 31/08 : 10h30-18h30 • 01/09 > 16/10 : 10h30-18h (week-ends uniquement) • 17/10 > 01/11 : 10h30-18h

🕒 lundi (sauf le 06/04) • 🕒 2h avant

Domaine de Beauregard - 14200 Hérouville Saint-Clair  
06 56 81 03 78 / 02 31 52 40 90  
contact@ornavik.fr - www.ornavik.fr



19

SE DISTRAIRE



## BAYEUX

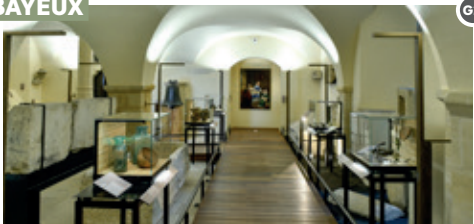

### MUSÉE D'ART ET D'HISTOIRE BARON GÉRARD (MAHB)



Proche de la cathédrale de Bayeux, le MAHB et ses collections se visitent au sein de l'ancien palais épiscopal (XI<sup>e</sup> - XVI<sup>e</sup> siècle). Découvrez en 14 étapes, des collections exceptionnelles abordant tous les aspects de la création artistique en Europe, de la Préhistoire au XX<sup>e</sup> siècle.

🕒 1h30

**VISITE GUIDÉE :** selon programme culturel annuel du musée (voir sur le site internet)

**TARIFS :** (audioguide inclus) : Adulte : 8,50 € - Scolaire : 5 € - Enfant (-10 ans) : gratuit  
Pass Bayeux 2 musées en vente directe sur place : adulte 14 € - scolaire 8 €

#### PÉRIODE D'OUVERTURE

01/05 > 30/09 : 9h30-18h30  
01/10 > 30/04 : 10h-12h30/14h-18h

🕒 45 min. avant 📅 01/01, 05/01 > 18/01 & 25/12

37 rue du Bienvenu - 14400 Bayeux - 02 31 92 14 21  
mahb@mairie-bayeux.fr - www.bayeuxmuseum.com



## BAYEUX



### DISCOVERY WALKS VISITE GUIDÉE BAYEUX



Découvrez le vieux Bayeux, son histoire, son architecture, ses coutumes anciennes, ses légendes et ses industries. Une balade passionnante et enjouée menée par une guide locale qui aura à cœur de vous partager son savoir !

🕒 2h - Départ devant l'office de tourisme de Bayeux, 3 rue Saint Jean : visite garantie à partir de 2 adultes.

**TARIFS :** Adulte : 20 € - Etudiant (16-17 ans) : 5 €  
Enfant moins de 16 ans : gratuit (recommandé 8 ans et +)

#### VISITE GUIDÉE en ANGLAIS

sans réservation préalable : à 9h30 tous les jours du 1<sup>er</sup> avril au 30 septembre.

**VISITES PRIVÉES SUR DEMANDE en ANGLAIS ou en FRANÇAIS** (minimum 2 adultes), selon disponibilité. Réservation obligatoire. Consultez les tarifs spécifiques sur notre site ou contactez-nous pour un devis.

🕒 23/12 > 26/12

07 70 18 46 53 / 06 79 83 73 67 - discovery.walks.bayeux@gmail.com  
www.discovery-walks.org



## BAYEUX



### VIEUX BAYEUX



Intégralement épargnés en 1944, le vieux Bayeux et son secteur sauvegardé offrent un ensemble architectural remarquable. Autour de la cathédrale et du palais épiscopal, ou le long de la rivière nourricière, 2 000 ans d'histoire se révèlent entre maisons à pan de bois, manoirs à tour et hôtels particuliers.

#### CIRCUIT DU PATRIMOINE :

départ rue de Nesmond (roue à eau)  
23 panneaux (2,5km)

🕒 1h30

Office de tourisme de Bayeux  
14400 Bayeux - 02 31 51 28 28  
www.bayeux-bessin-tourisme.com



## BAYEUX



### PETIT TRAIN TOURISTIQUE DE BAYEUX

Désormais électrique, le petit train touristique permet de découvrir tout le patrimoine incontournable de la ville de Bayeux : du vieux Bayeux avec ses ruelles typiques et ses monuments emblématiques, au cimetière britannique.

🕒 45 min.

**TARIFS :** billet en vente auprès du chauffeur le jour même  
Adulte : 7,50 € - Enfant (-12 ans) : 5 €  
Enfant (-3 ans) : gratuit  
Règlement en carte, chèque ou espèces uniquement

**PÉRIODE D'OUVERTURE :** 04/04 > 01/11  
DÉPART toutes les heures depuis l'office de tourisme de Bayeux, Pont Saint Jean \*

**JUIN-JUILLET-AOÛT-SEPTEMBRE :**  
11h-18h en continu

**AVRIL-MAI-OCTOBRE-NOVEMBRE :**  
14h-17h

\* Les mercredis (jour de marché), les départs s'effectuent uniquement à partir de 15h

Office de tourisme de Bayeux  
14400 Bayeux  
02 31 51 28 28  
www.bayeux-bessin-tourisme.com



### CIRCUITS DU PATRIMOINE

BROCHURE DISPONIBLE DANS NOS OFFICES DE TOURISME



# BAYEUX BESSIN, NORMANDIE MÉDIÉVALE



## MONUMENTS

### LONGUES-SUR-MER



G1

🕒 45 min.

**VISITE GUIDÉE :** de l'extérieur des bâtiments abbatiaux, du réfectoire des moines et du jardin.

**TARIFS :** Adulte : 6 € • Moins de 18 ans : gratuit

#### PÉRIODE D'OUVERTURE :

01/06 > 10/08 & 01/09 > 15/09 :  
12h-18h tous les après-midis du mardi au samedi. Autres jours sur demande par e-mail.

📅 dimanche et lundi

### ABBAYE DE LONGUES



L'abbaye bénédictine de Longues offre un témoignage exceptionnel de la vie religieuse normande au Moyen Âge. Fleuron du patrimoine normand, sa sélection en 2019 par la mission confiée à Stéphane Bern a permis de sauver deux des bâtiments : le chœur et l'hôtellerie.

17 rue de l'Abbaye  
14400 Longues-sur-Mer  
02 31 21 78 41  
abbayedelongues14@gmail.com  
www.abbayedelongues.fr



« Le Mont Saint-Michel »



F2

### COLOMBIÈRES

### CHÂTEAU DE COLOMBIÈRES



Edifié entre Bayeux et Isigny-sur-Mer, à proximité des plages du Débarquement, le château de Colombières est l'une des forteresses militaires les plus notables de Basse-Normandie au temps de la féodalité. Ce monument historique classé reste un témoin privilégié de mille ans d'histoire normande.

🕒 1h

**VISITE GUIDÉE :** à 14h, 15h, 16h, 17h

**TARIFS :** Adulte : 7 € • Enfant (12-17 ans) : 4 €  
Gratuit moins de 12 ans.

#### PÉRIODE D'OUVERTURE

01/07 > 30/09 : 14h-19h  
juillet et août : du lundi au jeudi  
septembre : le week-end  
🕒 18h

1 rue du Château - 14710 Colombières  
02 31 22 51 65  
chateaudecolumbieres@gmail.com  
www.chateau-colombieres.fr



H2

### CREULLY-SUR-SEULLES

### CHÂTEAU MÉDIÉVAL DE CREULLY

Château fort dont l'architecture atypique s'est échelonnée du XII<sup>e</sup> au XIX<sup>e</sup> siècle. De l'époque médiévale subsistent les remparts, les douves ou encore la salle romane. Le musée de la radio rappelle que lors du débarquement de juin 44, la BBC installa son studio dans la Tour Carrée du château.

🕒 45 min. 🕒 30 min. avant

**VISITE LIBRE :** découverte du parc du château toute la saison en accès libre (8h-21h).

**VISITE GUIDÉE :** à 10h, 11h, 14h, 15h, 16h, 17h du château et du musée de la Radio

**TARIFS :** Adulte : 6 € - Tarif réduit : 4 €  
Gratuit : moins de 18 ans

#### PÉRIODE D'OUVERTURE :

juin à septembre  
lundi : 13h30-18h • mardi, mercredi et jeudi :  
9h30-18h • vendredi : 9h30-12h30

📅 samedi et dimanche

30 Place Paillard - 14480 Creully-sur-Seulles  
06 84 29 07 16  
chateau-musee@creully-sur-seulles.fr



H2

### CREULLY-SUR-SEULLES

### PRIEURÉ SAINT-GABRIEL



Fondé en 1058 par les moines de Fécamp, le Prieuré présente une porterie du XIII<sup>e</sup>, l'ancien réfectoire des moines, une tour de justice, une salle de justice. Le chœur de l'église, joyau de l'art roman normand, est classé en 1840. Ce lieu d'exception est également un lieu d'accueil d'événements.

🕒 1h • **VISITE LIBRE :** avec le logiciel VIKAZIMUT ou via le géocaching • **VISITE GUIDÉE :** l'été, uniquement sur réservation.

**TARIFS :** Visite libre : gratuite • Visite guidée en été : 6 € • Entrée du chœur de l'église : gratuite

#### PÉRIODE D'OUVERTURE

• Accès libre des jardins : 9h-19h  
• Chœur de l'Église : 14h30-18h30 (mai-juin les weekends, juillet-août tous les jours sauf le mardi)

1 rue du Prieuré - Saint-Gabriel-Brécy  
14480 Creully-sur-Seulles - 06 77 34 83 13  
direction@leprieure-normandie.fr  
www.prieuresaintgabriel.fr





# BAYEUX BESSIN, ATELIERS BOUTIQUES ET CRÉATION



## CONFECTIONS ARTISANALES



BAYEUX

### CONSERVATOIRE DE LA DENTELLE

Atelier qui a pour but de sauvegarder le savoir-faire transmis par les dentellières de Bayeux depuis le XVII<sup>e</sup> siècle. Centre d'initiation et de formation, le Conservatoire poursuit l'enseignement des techniques de la dentelle aux fuseaux et de la dentelle à l'aiguille. Exposition, cours et ateliers.

**ENTRÉE GRATUITE** : les dentellières répondent aux questions des visiteurs et réalisent des démonstrations de dentelle à l'aiguille et aux fuseaux.

#### PÉRIODE D'OUVERTURE

Tous les jours sauf dimanche et jours fériés :  
9h30-12h30/14h-17h30 15 min. avant

Maison d'Adam et Eve  
6 rue du Bienvenu  
14400 Bayeux  
02 31 92 73 80  
conservatoire.dentelledebayeux@gmail.com  
<https://dentellesbayeux.com>



BAYEUX

### BAYEUX BRODERIE

ATELIER ARTISAN D'ART : BAYEUX BRODERIE fait revivre la broderie au point de Bayeux avec des créations contemporaines ou des reproductions authentiques de la Tapisserie de Bayeux. Ventes de kits à broder au point de Bayeux sur internet vers le monde entier et au Conservatoire de la Dentelle à Bayeux. Information pour les stages de broderie également sur le site internet.

dimanche et jours fériés

Maison d'Adam et Eve  
6 rue du Bienvenu  
14400 Bayeux  
06 89 84 32 36  
contact@bayeux-broderie.com  
www.bayeux-broderie.com



## NOUVEAU À BAYEUX

Héritage vivant de deux métiers du fil, la broderie au point de Bayeux et la dentelle de Bayeux se regroupent en un seul lieu pour faire revivre le patrimoine de la ville ! Ces deux ateliers professionnels auront plaisir de vous présenter leur savoir-faire dans la Maison d'Adam et Eve au 6 rue du Bienvenu à Bayeux.  
*Stages et vente sur place.*



BAYEUX

### LES CHAPEAUX D'ANGÈLE

Chapellerie homme et femme qui propose le véritable bérêt français Laulhère. Très large choix de casquettes et chapeaux. Angélique crée des chapeaux de pluie sur mesure « *Lilik et framboise made in Normandie* » pour femme. Les productions sont essentiellement françaises ou européennes.

#### PÉRIODE D'OUVERTURE

- du mardi au vendredi : 10h30-12h30/14h-19h  
- le samedi : 10h-13h/14h-19h  
En juin, juillet, août : 10h-13h/14h-19h

dimanche et lundi

10 rue des Cuisiniers  
14400 Bayeux  
02 31 10 60 13 / 06 67 21 81 68  
leschapeauxdangele@gmail.com



BAYEUX

### BOUTIQUE COQUELICOT

L'Artiste peintre-designer normande « Sqille » utilise le thème du coquelicot en peintures, broderies, sérigraphies. Des sacs, coussins, chemins de table... sont réalisés avec des tissus « jacquard » de fabrication Française dessinés par « Sqille ».

#### PÉRIODE D'OUVERTURE

01/04 > 30/09 : horaires sur le site internet

38 rue Nesmond  
14400 Bayeux  
06 50 70 94 11 / 06 38 68 36 65  
poppies.shop14@gmail.com  
www.poppies-shop.com



BAYEUX

### NIMA CACHEMIRE

Artisanat 100% cachemire d'exception, juste et responsable. Provenance directe d'Inde & Népal, respect de traditions ancestrales, rémunération équitable et circuit court pour des prix transparents. Découvrez nos collections de cachemire durable : écharpes, gilets, pulls, bonnets, plaids, etc.

#### PÉRIODE D'OUVERTURE

- du mardi au samedi : 10h-12h30/14h-19h

15 jours en septembre et 15 jours en février

21 rue des Cuisiniers  
14400 Bayeux  
07 82 39 71 89  
nimacachemire@gmail.com  
www.nimacachemire.com



## ESPACE D'ART CONTEMPORAIN



BERNESQ

### LA GRANGE AU MOHAIR

Visite guidée de l'élevage des chèvres mohair : visite des ateliers de transformation, de l'atelier de couture et de la salle d'exposition. Vente de fils à tricoter, tissages, tricotés sur mesure, confection de vêtement sur mesure. Point fort pour les enfants : le contact direct avec les animaux.

1h30

TARIFS : Entrée libre • VISITE GUIDÉE gratuite

#### PÉRIODE D'OUVERTURE

11/01 > 31/12 du lundi au samedi : 10h-12h30  
et pendant les vacances (Pâques / juillet-août / Toussaint) : 10h-12h30/14h-17h30

dimanche et jours fériés

La Harmonière  
422 rue de la Platinrière  
14710 Bernesq  
02 31 22 47 52 / 06 82 85 51 39  
solemnelais14@orange.fr



BAYEUX

### LE RADAR

En plein cœur de la ville médiévale, le Radar est un espace d'art contemporain en perpétuel mouvement. Les visiteurs peuvent découvrir, tout au long de l'année, des expositions temporaires et des événements culturels. Chaque été, il présente une exposition d'envergure à ne surtout pas manquer !

**ENTRÉE LIBRE** Visites commentées de l'exposition : gratuit - Visites-ateliers famille : 5 € par enfant

#### PÉRIODE D'OUVERTURE

Juillet, août : 14h-19h tous les jours  
Septembre à juin : 14h30-18h30 du mercredi au dimanche, 11h-13h/14h-19h le samedi

24 rue des Cuisiniers • 14400 Bayeux • 02 31 92 78 19 / 07 49 44 77 19  
coordination@le-radar.fr • <http://le-radar.fr>





# BAYEUX BESSIN, ATELIERS BOUTIQUES ET CRÉATION

## BOUTIQUES SOUVENIRS



BAYEUX

### AURE DU COMMUN

Découvrez le cockpit d'un Mystère IV, 1<sup>er</sup> avion de chasse français à avoir franchi le mur du son. Boutique de souvenirs atypiques, Heula, tee-shirts humoristiques, produits régionaux. Débarquement, cadeaux hors du commun, librairie spécialisée histoire, débarquement, aviation, cartes routières.

#### PÉRIODE D'OUVERTURE

Basse saison : 10h30-12h30/15h-18h  
du mardi au samedi

En saison : 10h30-19h (6j/7),  
+ nocturnes l'été les soirs de  
« Rendez-vous à la Cathédrale »

📅 novembre, janvier et février

📍 en basse saison : dimanche et lundi

6 rue Saint Jean  
14400 Bayeux  
02 31 22 27 86  
aureducommun@gmail.com



BAYEUX

### PRESSE LOTO

#### SOUVENIRS DE LA CATHÉDRALE

Tabac, Cigares, Presse, Presse internationale, Française des jeux, Souvenirs de Bayeux et de la Normandie : collection HEULA, t-shirts régionaux, Tapiserie, cadeau... Produits régionaux : Calvados, cidre, pommeau, biscuits, caramels... carterie, librairie touristique, cartes routières et guides.

#### PÉRIODE D'OUVERTURE

01/01 > 31/12 :  
lundi au samedi : 8h30-19h30  
dimanche : 9h-19h



Parvis de la Cathédrale  
8 rue du Bienvenu  
14400 Bayeux  
02 31 92 28 50  
yann.joret@orange.fr



BAYEUX

### FANTASTIC ATTIC

Boutique de cadeaux et objets de curiosités atypiques. Souvenirs historiques et aéronautiques. Librairie historique, aéronautique et régionaliste. Exposition temporaire d'objets de curiosités et peinture. Exposition d'un avion de chasse complet de 1952 au sein même de la boutique, un DH 100 Vampire.

#### PÉRIODE D'OUVERTURE

10h30-12h30/14h-18h  
du mardi au samedi

📅 novembre, janvier et février

📅 dimanche et lundi

14-18 passage de l'Islet  
14400 Bayeux  
02 31 22 68 26  
aureducommun@gmail.com



NONANT (BAYEUX)

### OREP ÉDITIONS

#### BOUTIQUE - LIBRAIRIE

Dans notre vaste boutique entièrement dédiée à la Normandie, découvrez plus de 800 livres sur l'histoire de la Normandie (Débarquement, Moyen-Âge, patrimoine, archéologie, nature, BD, beaux-livres, guides, jeux...) et des objets souvenirs (bol, mugs, torchons, porte-clés, magnets).

#### PÉRIODE D'OUVERTURE

Avril à août : mardi au samedi :  
9h30-12h30/13h30-18h30

Septembre à mars : mardi au  
vendredi : 9h30-12h30/13h30-18h

Ouvert certains samedis et dimanches  
de décembre : voir Facebook et Google

📅 entre Noël et Jour de l'An

📅 dimanche et lundi

Zone d'activités de Nonant  
Rue des Longues Haies  
14400 Nonant (Bayeux)  
02 31 51 81 31  
info@orepeditions.com  
www.orepeditions.com



BAYEUX

### LA GAMELLE

Boutique de souvenirs et de cadeaux allant du magnet au sweat en passant par les porte-clés, les torchons, les casquettes... avec des collections sur la ville de Bayeux, de la Normandie et du D-Day. Épicerie fine avec des produits du terroir, des alcools normands et du vins et coffrets gourmands.

#### PÉRIODE D'OUVERTURE

Juin, juillet et août :

9h30-18h30 tous les jours

Hors période estivale : lundi, mardi,

jeudi, vendredi et samedi : 9h30-17h30

📅 de janvier à la mi-mars

8 rue de Nesmond  
14400 Bayeux  
06 25 01 63 20  
cyrilgotl@gmail.com



## ANTIQUITÉS - BROCANTE

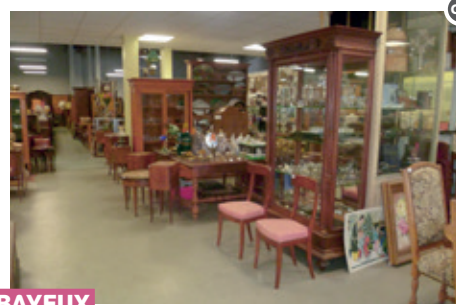

BAYEUX

### BROCANTE DE BAYEUX

À 5 min. à pied de la cathédrale, magasin sur 1100 m<sup>2</sup> : Mobiliers et Objets anciens du 18<sup>ème</sup> siècle à nos jours. Porcelaines de Bayeux, Art Populaire, Peintures anciennes et contemporaines dont Roland LEFRANC. Meubles Normands, Petits meubles de styles, Bibelots, Militaria. Grand choix régional.

#### PÉRIODE D'OUVERTURE

01/01 > 31/12 : 14h-18h30 (lundi et mardi)  
10h-12h/14h-18h30 (jeudi au samedi)

📅 mercredi, dimanche et jours fériés

91 rue Saint Loup  
14400 Bayeux  
02 31 21 16 16  
ancestrale50@free.fr



BAYEUX

### IN NORMANDY

Vente de produits régionaux, cidre, calvados, jus de pommes, terrine, ainsi que caramels et chocolats, madeines, biscuits, vêtements marins, souvenirs. Retrouvez-nous aussi à Port-en-Bessin et Arromanches !

#### PÉRIODE D'OUVERTURE

01/01 > 31/12 : 10h-13h/15h-19h

📅 se renseigner

53 rue Saint-Martin - 14400 Bayeux

02 31 10 19 51



## ACCESSOIRES MARINS



PORT-EN-BESSIN

### COMPTOIR DE LA MER

Le Comptoir de la mer à Port, pour les passionnés de la mer, vêtements pour toute la famille, femme, homme, enfants, articles de pêche, nautisme, culture, cosmétique, produits régionaux. Acheter au comptoir de la mer c'est soutenir la pêche artisanale française.

#### PÉRIODE D'OUVERTURE

01/11 > 31/03 : du lundi au samedi 10h-12h30/14h30-18h30  
le dimanche 10h-13h/15h-18h30

01/04 > mi-juillet & mi-août > 31/10 : du lundi au samedi 10h-12h30/  
14h30-19h • le dimanche 10h-13h/15h-19h

Mi-juillet > mi-août : 10h-13h/14h-19h tous les jours • vendredi : fermeture à 23h

4 quai Philippe Oblet • 14520 Port-en-Bessin-Huppain • 02 31 51 16 80  
comptoir@copeport.com • www.comptoirdelamer.fr





# BAYEUX BESSIN, SAVEURS DE NORMANDIE

## BOUTIQUES DU TERROIR

### BAYEUX G2

#### AU COMPTOIR DES SAVEURS

Spécialités de Normandie : cidre, Calvados, Pommeau, caramels « au beurre salé » d'Isigny, chocolats fabriqués par nos soins, sablés d'Asnelles, confiture de la ferme, bière normande et paniers gourmands.

##### PÉRIODE D'OUVERTURE

01/01 > 31/12 : 9h30-12h45/14h-19h  
01/07 > 31/08 : 9h30-19h30

☎ 15/01 > 28/02 ☎ dimanche  
toute l'année et le lundi de septembre à juin  
45 rue Saint Martin - 14400 Bayeux  
02 31 21 57 99



### BAYEUX G2

#### L'OLIVIER DU MACARON

Succomber à l'enchantement de nos macarons artisanaux préparés avec amour et passion. Chaque bouchée est un voyage de saveurs irrésistibles ! Plus de 30 parfums classiques, fruités ou originaux, qui changent au fil des saisons.

##### PÉRIODE D'OUVERTURE

15/01 > 31/12 : mardi, jeudi, vendredi : 13h-19h  
mercredi & samedi : 10h30-19h  
☎ dimanche et lundi

53 rue Saint-Jean  
14400 Bayeux  
06 88 46 28 71  
lolivierdumacaron@yahoo.fr  
www.olivierdumacaron.com



### BAYEUX G2

#### FROMAGERIE BIGOT

La Fromagerie Bigot propose une sélection de fromages de qualité et de tradition fermière, ainsi qu'une sélection de charcuteries. Arthur sélectionne des fromages locaux et d'autres régions de France. Venez chercher des plateaux fromages et charcuteries à emporter.

##### PÉRIODE D'OUVERTURE : mardi & jeudi :

10h-14h/16h-19h - mercredi : 12h-14h/16h-19h  
vendredi : 9h-13h/14h-19h - samedi : 9h-19h -  
dimanche : 10h-12h

☎ lundi

57 rue Saint-Jean - 14400 Bayeux - 09 84 71 74 46  
fromageriebigot@gmail.com



### BAYEUX G2

#### LA FROMAGERIE DE BAYEUX

Bienvenue dans notre fromagerie pour une découverte des fromages Normands et de nos belles régions, sélectionnés par Jérémy, artisan fromager affineur. Notre boutique propose aussi de la crèmerie : beurre fermier, crème crue fermière, yaourts fermiers, cidre, etc. Emballage sous vide possible.

##### PÉRIODE D'OUVERTURE

01/01 > 31/12 : du mardi au vendredi : 9h-19h  
le samedi : 9h-13h/14h30-19h

☎ dimanche et lundi

4 rue Alain Chartier - 14400 Bayeux  
02 14 08 08 40  
lafromageriedebayeux@gmail.com



### PORT-EN-BESSIN G1

#### LE MARCHÉ DE LALIE

Grand choix de produits du terroir Normand, Calvados, Pommeau, Cidre d'artisans, Poiré, Tripes à la mode de Caen, biscuits régionaux, caramels d'Isigny, produits de la mer, épices et produits fins, cave à vin de récoltants, spiritueux de Normandie et d'ailleurs...

##### PÉRIODE D'OUVERTURE : 05/01 > 07/02 :

10h-13h/14h-19h uniquement les week-ends

08/02 > 31/12 : 9h45-12h45/  
14h-19h du mardi au dimanche  
(sauf de mai à octobre : 7j/7)  
☎ lundi hors vacances scolaires

4 quai Félix Faure  
14520 Port-en-Bessin-Huppain  
02 31 10 00 00  
contact@lemarchedelalie.com  
www.lemarchedelalie.com



## MARCHÉS

### JOURS DE MARCHÉS TOUTE L'ANNÉE :

**Mercredi matin :** Bayeux (rue Saint Jean)  
**Samedi matin :** Bayeux (place Saint Patrice)  
**Dimanche matin :** Port-en-Bessin

### MARCHÉS AUX POISSONS

**TOUTE L'ANNÉE : 8h30-12h30/14h-18h**  
**Port-en-Bessin** (fermé dimanche après-midi et lundi sauf en juillet et août)

Retrouvez les marchés de l'été et de Noël sur  
www.bayeux-bessin-tourisme.com/agenda

## CAVES À VIN

### BAYEUX G2

#### AU FIN GOUSIER

Large choix de vins BIO français (1000 références). Grande sélection de Calvados et de cidres normands. Bières locales, Gin de Normandie. Whisky, Rhum, liqueurs de tradition française. Exclusivités. Ateliers de dégustation sur réservation (voir notre site internet) et privés pour minimum 8 personnes.

##### PÉRIODE D'OUVERTURE

01/01 > 31/12 : du mardi au vendredi :  
10h-12h30/14h-19h15 - samedi : 10h-12h45/14h-19h15  
☎ dimanche et lundi

69 rue Saint Martin - 14400 Bayeux - 02 50 27 91 39  
aufingousier.caviste@gmail.com  
www.aufingousier.fr



### BAYEUX G2

#### BAJOCAVE

Sommelier Caviste, sélection orientée vin biologique et biodynamique. Calvados, Pommeau, Whisky et Gin Normand.

##### PÉRIODE D'OUVERTURE

01/01 > 31/12 : 10h-12h30/14h-19h

☎ mercredi et dimanche

10 rue Saint Martin  
14400 Bayeux  
09 73 52 09 30  
bajocavebayeux@gmail.com



### BAYEUX G2

#### LE BOUCHON, CAVE ET BISTROT

Le Bouchon vous accueille dans sa cave et son bistrot dans une ambiance conviviale et chaleureuse... sur fond de dégustation des produits de l'établissement avec une carte bistrot 100 % maison !

##### PÉRIODE D'OUVERTURE : 01/01 > 31/12

Mardi, mercredi, jeudi et samedi : 10h-19h  
Vendredi : 10h-20h30

☎ dimanche et lundi

15 rue Maréchal Foch - 14400 Bayeux  
02 31 92 06 44  
lebouchonbayeux@sfr.fr  
www.lebouchon-cavebistrot.fr



### BAYEUX G2

#### CAVE SAINT-LOUP

Produits locaux : Calvados, crème et liqueur de Calvados, Planteur Normand, Pommeau, cidres. Bières de Normandie. Dégustations gratuites. Plus de 400 vins de toutes les régions de France. Whisky, Vodka, Gin, Rhum, Champagne. Épicerie apéritive. Jus et nectars de fruits, sodas, tonics.

##### PÉRIODE D'OUVERTURE

01/01 > 31/12 : du mardi au samedi 9h30-13h/  
14h-19h30 - dimanche et jours fériés 9h30-12h30

☎ lundi

26 bis rue des Chanoines  
Place aux Bois - 14400 Bayeux  
02 31 10 65 88 / 06 20 79 78 50  
cavesaintloup@yahoo.fr  
http://cavesaintloup.com



### BAYEUX G2

#### CAVE LE VOLET QUI PENCHE

"Maître caviste" Pierre-Henri Lemessier fait la promotion du travail de ses viticulteurs qui sont des créateurs humbles et passionnés qui donnent le meilleur d'eux-mêmes pour vous proposer des vins simples ou d'exceptions mais également des spiritueux, champagnes, liqueurs, calvados, cidres, bières.

##### PÉRIODE D'OUVERTURE

Saison : du mardi au vendredi 10h-19h -  
samedi : 9h15-19h - lundi & dimanche : 17h-19h30  
Hors saison : du mardi au vendredi  
10h-12h30/14h15-19h - samedi : 9h15-19h

☎ dimanche et lundi hors saison

69 rue Saint Malo - 14400 Bayeux  
06 16 44 68 09 - lemessier@vinadom.fr



## ATELIERS DE FABRICATION

### BAYEUX G2

#### LE SAUMONIER BAYEUX

Découvrez un atelier de fumage artisanal de poissons et le « VRAI » goût du saumon fumé à Bayeux. Salage au sel sec, fumage à la ficelle, tranchage à la main... Vous apprendrez tous les secrets d'un atelier de fumage artisanal et Jean-Marc ou Olivier vous proposera une dégustation de saumon.

☎ 1h à 1h30 **VISITE D'ATELIER** avec dégustation tous les jeudis à 17h en juillet/août : 5 € par personne  
**VISITE PREMIUM** avec un verre de blanc et plusieurs poissons fumés en dégustation : 15 € par personne

Prévoir une glacière pour ramener des produits « maison » **PÉRIODE D'OUVERTURE : 01/01 > 31/12**  
Atelier : les jeudis à 17h sur RDV en juillet et août • Boutique : 10h-13h/15h-19h du mardi au samedi

##### 2 ADRESSES à BAYEUX :

Atelier : 13 rue de la Résistance - Boutique : 6b rue saint Patrice (à côté de la place du marché de Bayeux)  
14400 Bayeux - 02 31 22 59 91 - bayeux@lesaumonier.fr  
www.lesaumonier.fr





# BAYEUX BESSIN, SAVEURS DE NORMANDIE



## ATELIERS DE FABRICATION



BAYEUX

### CONFISERIE ARTISANALE LADYNATH

Fabrication à l'ancienne et vente sur place. Arômes et colorants naturels : Berlingots, Sucettes, Caramels, Nougats... Démonstration gratuite Berlingots et Sucettes. Dégustation du Berlingot encore chaud !

40 min. TARIFS : Entrée libre

**DÉMONSTRATION GRATUITE :**

Toute l'année à 11h le mercredi

01/06 > 31/08 : à 11h le mercredi et le mardi

**PÉRIODE D'OUVERTURE**

16/01 > 31/12 : 9h-19h

le dimanche du 01/11 au 31/03

58 rue Saint Jean

14400 Bayeux

02 31 10 96 23

bayeuxconfiserie@outlook.fr



LONGUES-SUR-MER

### ENTRE TERRE ET MIELS

Lors d'une visite guidée par les apiculteurs, découvrez le monde fascinant des abeilles, observez-les en toute sécurité, suivez les étapes de fabrication du miel de la récolte du nectar par l'abeille à sa mise en pot. Venez déguster nos différents miels et gourmandises dans notre boutique à la ferme.

1h30 VISITE GUIDÉE : à 14h en juillet et août - places limitées, réservation conseillée sur internet

TARIFS : Adulte : 8,50 €

Enfant (4-16 ans) : 5 € - Gratuit : moins de 4 ans

**PÉRIODE D'OUVERTURE**

01/04 > 01/11 : mardi 16h-18h30 - vendredi 16h-18h30

02/11 > 31/03 : vendredi 16h-18h

Horaires susceptibles de varier : n'hésitez pas à consulter notre site internet

4 chemin du Caillou Gris

14400 Longues-sur-Mer

entre.terre.etmiels@gmail.com

www.entre-terre-et-miels.fr



LONGUES-SUR-MER

### LOU BREWERY

Lou Brewery c'est la première micro-brasserie normande spécialisée dans les boissons fermentées alternatives ! Nous développons des produits autour de la fermentation tels que le kombucha, la ginger beer, et bien plus encore !

20 min.

**PÉRIODE D'OUVERTURE**

Les mercredis de 13h30 à 16h30

En dehors de ces périodes, uniquement sur rendez-vous.

4 chemin du Caillou Gris

14400 Longues-sur-Mer

06 28 18 79 63 / 07 82 95 98 69

loukombucha@outlook.fr

https://loubrewery.fr



LONGUES-SUR-MER

### LA SPIRULINE DES VIKINGS

Ferme aquacole de spiruline : cet aliment aux mille vertus est l'aliment le plus complet sur Terre d'après l'OMS. Riche en protéines, en fer, en zinc et en magnésium, elle convient aux personnes fatiguées, aux sportifs, aux végétariens... Venez découvrir l'exploitation et les secrets de sa culture.

40 min.

**VISITE GUIDÉE GRATUITE :** 14h, 15h, 16h, 17h, 18h

**PÉRIODE D'OUVERTURE**

Toute l'année : les mercredis de 14h à 19h

En dehors de ces périodes, uniquement sur RDV

10 route d'Arromanches - 14400 Longues-sur-Mer

07 66 14 42 58

laspirulinedesvikings@gmail.com

www.laspirulinedesvikings.fr



VAUX-SUR-AURE



### FERME DE LA HAIZERIE GLACES À LA FERME

Entre Bayeux et Longues-sur-Mer, la Ferme de la Haizerie propose des glaces et des sorbets fabriqués de manière artisanale sur place. Toutes les préparations sont garanties sans conservateurs et colorants artificiels. Venez découvrir notre savoir-faire et goûter à nos préparations !



TARIFS : Entrée libre

**PÉRIODE D'OUVERTURE :**

Ouvert du mercredi au samedi : 14h-17h30 (ouverture variable selon la saison)

dimanche, lundi et mardi

La Fosse

14400 Vaux-sur-Aure

02 31 92 46 44

glacedelahaizerie@vvy3.fr

https://normandie.vvy3.fr/prestation/prestation-1/



BAYEUX



### LIQUORISTE CHEGUILLAUME

Sélectionné pour représenter la Normandie au salon du Made In France. Ghislain CHEGUILLAUME, liquoriste passionné, vous propose une gamme originale d'apéritifs pétillants à 12° servis sur les grandes tables normandes : le Perlé de Normandie. Laissez-vous tenter par une visite insolite de son atelier, entre enquête et dégustation.

1h

TARIFS : Entrée libre

**VISITE GUIDÉE** sur réservation

**PÉRIODE D'OUVERTURE**

**ATELIER-BOULIQUE :**

consulter le site internet ou appeler

vacances de février

samedi et dimanche

7 bis rue Ferdinand Tillard

14400 Bayeux • 06 61 71 48 83

ghislain.cheguillaume@yahoo.com

www.cheguillaume.com



ISIGNY-SUR-MER



### CARAMELS D'ISIGNY

Assistez à la fabrication des Caramels d'Isigny en direct et découvrez les spécialités d'Isigny au travers d'une balade gourmande. La coopérative Isigny Sainte-Mère et les Caramels d'Isigny s'associent pour vous proposer une visite animée et immersive. Dégustations. Magasin de vente directe. Glacier.

**VISITE LIBRE** 45 min.

TARIFS : Adulte : 4 € • Enfant (6-17 ans) : 2,50 €

Moins de 6 ans : gratuit

**PÉRIODE D'OUVERTURE : 01/01 > 31/12**

Avril, mai, juin, septembre lundi au vendredi 9h-18h - samedi 10h-13h/14h-18h

Juillet, août 7j/7 : 9h-18h (week-end 10h-13h/14h-18h)

Octobre à mars : lundi au vendredi 9h-13h/14h-17h

(+ samedi des vacances scolaires 10h)

Magasin de vente directe 7j/7 : 9h-19h (fermé les

dimanches de janvier à mars)

45 min. avant Janvier et le 25/12

rue du 19 Mars 1962 • ZA Isypôle

14230 Isigny-sur-Mer • 02 31 51 39 89

visite@caramels-isigny.com

www.caramels-isigny.com



ASNELLES



### LES SABLÉS D'ASNELLES

Biscuiterie artisanale fondée en 1904. Visite de notre laboratoire de pâtisserie sur rendez-vous. Histoire des Sablés d'Asnelles, et fabrication à l'emporte-pièce + cuisson d'un sablé. Vente sur place de nos produits et de produits régionaux, espace salon de thé avec Wifi.

30 min.

**VISITE GUIDÉE :** les mercredis et vendredis des congés scolaires (sauf juillet et août), de 15h30 à 16h sur réservation

TARIFS : 2,90 € par personne ou à partir de 8,50 € avec une pause gourmande

**OUVERTURE BOULIQUE :**

mardi au samedi : 9h30-12h30/14h-18h,

7j/7 juillet et août : 9h30-12h30/14h-19h

(18h le dimanche)

2 place Sir Alexander Stanier

14960 Asnelles

02 31 22 32 09 (visite)

02 31 22 18 57 (boutique)

sables.asnelles@outlook.fr

www.sables-asnelles.fr



LIVAROT-PAYS-D'AUGE



### FROMAGERIE GRAINDORGE

La Fromagerie Graindorge propose une visite unique : à travers un couloir de galeries vitrées, découvrez les étapes de la fabrication du Livarot et du Pont l'Évêque d'Appellation d'Origine Protégée de Normandie. Une visite ludique et interactive.

**VISITE LIBRE** 45 min. TARIFS : Gratuit

**PÉRIODE D'OUVERTURE**

02/11 > 31/03 : 10h-12h30/14h30-17h30

du lundi au vendredi - le samedi 10h-13h

01/04 > 31/10 : 9h30-13h / 14h-17h30

du lundi au samedi

01/07 > 31/08 : 9h30-17h30

du lundi au samedi - le dimanche 10h30-17h30

30 min. avant • 01/01, 01/11, 25/12

42 rue du Général Leclerc

14140 Livarot-Pays-d'Auge

02 31 48 20 20

visite@graindorge.fr - www.graindorge.fr

social media icons for accessibility, shopping, and social media.

social media icons for accessibility, shopping, and social media.

social media icons for accessibility, shopping, and social media.





# BAYEUX BESSIN, SAVEURS DE NORMANDIE

## CIDRE À LA FERME

### BAYEUX

#### FERME CIDRICOLE BIOLOGIQUE LECORNU

A 100m de la cathédrale, François Lecornu propriétaire-récoltant, vous propose la dégustation et la vente de ses cidres, Calvados jusqu'à 20 ans d'âge, apéritif, jus de pomme, gelée de pomme... Tous les produits sont issus de nos vergers en Agriculture Bio. Possibilité de consommer sur place.

#### PÉRIODE D'OUVERTURE

**01/04 > 30/09** : 11h-19h (fermé lundi et dimanche)  
**01/10 > 31/03** : jeudi et vendredi 17h-19h - samedi 14h-18h

#### DÉGUSTATION SUR TABLE : à partir de 7 €

4 rue Bourbesneur • 14400 Bayeux  
06 81 38 06 18  
lecornufrancois72@gmail.com • www.lecornu.fr



### GUÉRON

#### CIDRERIE VIARD CIDRES BAYEUX

Cidrerie Artisanale, depuis 1932, située à 3km de Bayeux. Dégustation de nos produits « Saveurs de Normandie » dans notre charmante boutique. Large gamme de cidre artisanal, jus de pomme, Calvados et Pommeau de Normandie.

#### PÉRIODE D'OUVERTURE BOUTIQUE

Toute l'année du lundi au vendredi : 9h-12h/14h-17h30  
Samedi (uniquement d'avril à septembre) : 9h30-12h30/13h30-17h30

📅 Samedi (sauf d'avril à sept.), dimanche et jours fériés

135 chemin de la Cidrerie • 14400 Guéron  
02 31 92 09 15  
contact@cidrerie-viard.fr  
https://cidrebayeux.com



### LONGUES-SUR-MER

#### FERME DE FÉLICITÉ

Situés à proximité de la batterie de Longues-sur-Mer, Claire et Sébastien vous proposent une dégustation de leurs produits : Cidre fait en méthode traditionnelle, Calvados, Pommeau de Normandie, jus de pommes, etc...

#### ENTRÉE LIBRE

#### PÉRIODE D'OUVERTURE

**01/01 > 31/03 & 01/09 > 31/12** : 9h-12h/14h-18h30 - Fermé le dimanche  
**01/04 > 31/08** : 9h-12h/14h-18h30 (9h30-12h30 le dimanche)

2 bis, route du Chaos  
14400 Longues-sur-Mer  
02 31 21 75 31 / 06 67 52 39 96  
info@ferme-felicite.fr  
www.ferme-felicite.fr



### SOMMERVIEU

#### FERME DU PETIT CHÂTEAU

Dans un corps de ferme typique du Bessin entre Bayeux et la mer, dégustation et vente de cidre, jus de pomme, apéritif. Le magasin est ouvert toute la journée, en juin, juillet et août, préférez passer en fin de journée le reste de l'année. N'hésitez pas à téléphoner.

#### 🕒 1h

**TARIFS** : Visite : 3 €/pers. Moins de 12 ans : gratuit

**PÉRIODE D'OUVERTURE** : visites sur rendez-vous du lundi au samedi de janvier à août : 9h-12h/14h-17h

📅 de septembre à janvier (le magasin reste ouvert)

12 rue des Perrelles  
14400 Sommervieu  
02 31 22 72 95 / 06 82 22 16 19  
ph.c.gaillard@gmail.com



### TRACY-SUR-MER

#### POMAGE

Pomage est le fruit d'un passionné, producteur-récoltant, sur une exploitation familiale qui produit toute une gamme aux arômes subtils à découvrir. Visite du verger, juste au-dessus du port artificiel d'Arromanches, qui a servi de campement en 1944. Dégustation et vente.

#### 🕒 1h VISITE GUIDÉE: 10h-18h sur RDV

**TARIFS VISITE** : Visite vergers et dégustation : 6 € par adulte - Gratuit pour les mineurs

#### PÉRIODE D'OUVERTURE

**15/04 > 15/10** du mardi au samedi : 14h-18h  
**16/10 > 14/04** le mercredi et samedi : 14h-18h

13 B rue Philippe de Bourgoing  
14117 Tracy-sur-Mer  
06 47 05 48 59  
pomage@orange.fr  
www.pomage.fr



### VAUX-SUR-AURE

#### VERGERS DE FUMICHON

Les vergers de Fumichon sont situés dans un corps de ferme traditionnel du Bessin, très proche de Bayeux et de Longues-sur-Mer. Vous pourrez y découvrir notre verger de pommes à cidre qui borde l'accès à la cidrerie et également nos cidres, calvados et jus de pomme et des nouveautés...

**VISITE GUIDÉE** : uniquement sur rendez-vous avec un petit jeu de piste disponible en permanence (FR/GB) 🕒 1h **TARIFS VISITE** : 7 €/pers.

**PÉRIODE D'OUVERTURE** : **01/06 > 30/09** : du lundi au samedi • **01/10 > 30/05** : le vendredi et le samedi ou sur rendez-vous

📅 entre Noël et jour de l'an 📅 Dimanche

4 chemin du Grand Fumichon  
Le Grand Fumichon • 14400 Vaux-sur-Aure  
02 31 22 25 64 / 06 26 05 81 91  
vergersfumichon@orange.fr  
www.les-vergers-de-fumichon.fr



### DUCY-SAINTE-MARGUERITE

#### DOMAINE DE LA FLAGUERIE LES VERGERS DE DUCY

Venez découvrir nos vergers verdoyants. Assistez, dans nos ateliers, à la transformation de la pomme. Arpentez les caves où s'affinent nos Calvados. Expérimentez les saveurs et les sensations procurées par nos jus, cidres, apéritifs et spiritueux.

#### 🕒 1h VISITE GUIDÉE: 15/04 > 01/10 :

à 15h30 (F, GB) ou livret guide (F, GB, D, NL, ESP, I, DK). Autres horaires sur rendez-vous.

**TARIFS** : Sur demande 🕒 18h

#### VENTE ET DÉGUSTATION POSSIBLES :

• **avril à septembre (7j/7)** : 9h-12h30/14h-18h30  
• **octobre à mars du lundi au samedi** : 9h-12h30/14h-18h

4 rue du Lieu Moussard  
14250 Ducey-Sainte-Marguerite  
02 31 80 28 65

contact@lesvergersdeducey.fr  
https://lesvergersdeducey.fr/



### SAINT-LAURENT-SUR-MER

#### FERME DE LA SAPINIÈRE

Michel et Philippe Legallois produisent jus de pomme, cidre, Pommeau de Normandie et Calvados. Visite guidée de la cave retraçant les étapes de production de la pomme aux produits cidricoles avec dégustation. Magasin de vente sur place avec une grande sélection de produits issus du terroir normand.

#### 🕒 1h



#### VISITE GUIDÉE :

**01/04 > 30/09** • Vacances Toussaint :

du lundi au samedi  
• Français : 10h45 et 15h30  
• Anglais : 14h30

Sur rendez-vous du 01/10 au 31/03

**TARIFS** : Adulte : 4,80 € • Enfant (12-17 ans) : 2,50 €  
Moins de 12 ans : gratuit

#### PÉRIODE D'OUVERTURE BOUTIQUE

**02/01 > 31/03** : 10h-18h du lundi au samedi  
**01/04 > 31/08** : 9h30-18h30 (7j/7)

**01/09 > 31/12** : 10h-18h du lundi au samedi

12 route de Port-en-Bessin  
14710 Saint-Laurent-sur-Mer  
02 31 22 40 51  
fermedelasapiniere@wanadoo.fr  
www.fermedelasapiniere.com



## BIÈRE ARTISANALE

### BAYEUX

#### BAYA - BRASSERIE ARTISANALE DE BAYEUX

Luc et Antoine vous accueillent à la brasserie artisanale Baya pour vous faire découvrir leurs bières. Vente directe sur place. Visite de la brasserie possible sur réservation suivi d'une dégustation.

**VISITES GUIDÉES** : sur réservation 🕒 1h **TARIFS VISITE** : 8 €/pers. avec dégustation

**PÉRIODE D'OUVERTURE** : consulter le site internet ou appeler

📅 samedi et dimanche

47 avenue de la Drôme  
14400 Vaucelles • 09 77 79 43 48  
contact@brasseriebaya.fr  
www.brasseriebaya.fr





# BAYEUX BESSIN, ACCÈS & TRANSPORTS

## TRANSPORT DE VOYAGEURS

### BAYEUX

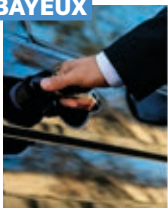

### ALBION VOYAGES

Licence n° 2020/28/0000159

Compagnie de transport en Normandie depuis 1995, Albion est dirigée par un couple franco-américain accueillant. Albion Voyages propose un service de transport en Normandie et vers les aéroports de Paris, ainsi que des circuits privés avec chauffeurs et guides certifiés parlant anglais.

#### PÉRIODE D'OUVERTURE

9h-12h/14h-18h du lundi au vendredi

02 31 78 88 88

info@albion-voyages.com

www.albion-voyages.com



## LIGNES REGULIÈRES PAR AUTOCAR

### BAYEUX



### NOMAD CAR

Depuis Bayeux, les lignes NOMAD Car 120 et 121 vous emmènent sur les plages du Débarquement d'Omaha, Gold et Juno Beach. (Re)découvrez des lieux chargés d'histoire : Arromanches et son port artificiel, la Pointe du Hoc, le cimetière de Colleville. Prolongez jusqu'à Caen avec la ligne 114.

#### INFORMATIONS :

Tél. 02 22 55 00 10 du lundi

au vendredi : 7h30-19h

nomad-car@normandie.fr

https://nomad.normandie.fr



## INFORMATIONS PRATIQUES

**GARE SNCF DE BAYEUX**  
www.sncf-connect.com

**GARE MARITIME CAEN/ OUISTREHAM**  
www.brittany-ferries.fr

**AÉROPORT CAEN/CARPIQUET**  
www.caen.aeroport.fr

**AUTOCARS À BAYEUX**  
- réseau interurbain :  
https://nomad.normandie.fr  
- réseau urbain : www.bayeux.fr

Plus d'informations pour bien circuler dans la région sur les sites  
https://www.ter.sncf.com/normandie  
https://atoutmod.fr



### BAYEUX



### BESSIN LOCATION

Licence n° 2023/28/0000341

Votre loueur local implanté à Bayeux, BESSIN LOCATION vous accompagne pendant votre séjour en Normandie. Nos véhicules de tourisme (citadine au van 9 places) sont équipés en boîte de vitesses manuelle ou automatique. Service de transfert entre la gare ou votre hébergement et notre agence.

**PÉRIODE D'OUVERTURE :** du lundi au vendredi :

8h30-12h/14h-18h30 - le samedi : 8h30-12h

dimanche

Route de Caen - 14400 Bayeux

02 31 22 59 53

accueil@bessin-location.fr

www.bessin-location.fr



### BAYEUX



### LOCATION E.LECLERC

Location de véhicules de tourisme et utilitaires à prix E.Leclerc ! Grâce à Location E. Leclerc, profitez d'un large choix de modèles de voitures et utilitaires les plus récents aux meilleurs prix. Réservez et louez rapidement un véhicule de notre flotte en fonction de vos besoins et votre budget.

**PÉRIODE D'OUVERTURE**

8h30-18h30 du lundi au samedi

Boulevard du 6 Juin

14400 Bayeux

02 31 92 36 04

www.e-leclerc.com/bayeux/magasins-specialises/location

### PORT-EN-BESSIN



### SUPER U LOCATION

Véhicules utilitaires et véhicules de tourisme. Location et réservation au Super U de Port-en-Bessin. Vente de carburant 24/24. Borne de recharge électrique.

**PÉRIODE D'OUVERTURE :** 9h-19h30 du lundi

au samedi - 9h-12h30 le dimanche

01/01, 01/05 & 25/12

Impasse des Goélans

14520 Port-en-Bessin-Huppain

02 31 51 79 79

uexpress.portenbessinuppain@systeme-uf.fr

https://www.ulocation.com



## CONSIGNES À BAGAGES

### BAYEUX

#### BAJOCAVE

Service de bagagerie en centre-ville de Bayeux ! Réservation sur Bounce ou Nannybag.

#### PÉRIODE D'OUVERTURE :

lundi, mardi, jeudi, vendredi et samedi : 10h-12h30/14h-19h

mercredi & dimanche

10 rue Saint Martin

14400 Bayeux

09 73 52 09 30

bajocavebayeux@gmail.com



### BAYEUX

#### LA CONCIERGERIE DU BESSIN

Service de bagagerie au plus proche de la gare de Bayeux !

**TARIF :** 5 € par bagage et par jour

**PÉRIODE D'OUVERTURE :**

Ouvert 7j/7 : 9h-18h

5 Rue de Tilly - 14400 Bayeux

Pour réserver :

07 86 16 80 27 / 02 31 16 88 04

contact@laconciergeriedubessin.fr

https://laconciergeriedubessin.fr/

service-bagagerie/



## TAXIS

### ARROMANCHES

#### TAXI ARROMANCHES

Véhicules de 1 à 8 passagers : 24h/24 et 365 jr/an. Toutes distances - tarifs préféctoraux.

**PÉRIODE D'OUVERTURE :** 01/01 > 31/12 : 7j/7

17 route d'Arromanches - 14520 Commes

06 72 23 34 98 / 06 66 62 00 99

taxi-portais@orange.fr - www.taxi-port-en-bessin.fr



### BAYEUX

#### GIE TAXIS DU BESSIN

Véhicules de 1 à 7 places, disponible 7 jours sur 7, 24h sur 24. Transports toutes distances. Tarifs préféctoraux. Nous proposons un service de navettes vers les aéroports et des tours d'excursions privés des plages du Débarquement.

**PÉRIODE D'OUVERTURE :** 01/01 > 31/12 : 7j/7

BP203 - 14400 Bayeux Cedex - 02 31 92 92 40

taxisdubessin@yahoo.fr - www.bayeux-taxis.com



### BAYEUX

#### BAYEUX TAXIS

Véhicules de 1 à 8 places disponibles et sur réservation 7 jours sur 7. Transports toutes distances. Circuits touristiques. Transferts Paris - Mont Saint Michel. Tarification préféctorale. Commune de rattachement Bayeux.

**PÉRIODE D'OUVERTURE :** 01/01 > 31/12 : 7j/7

14400 Bayeux - 06 70 40 07 96

taxisbayeux@orange.fr - www.taxisbayeux.com



### PORT-EN-BESSIN

#### TAXI PORT-EN-BESSIN

Véhicules de 1 à 8 passagers : 24h/24 et 365 jr/an toutes distances - tarifs préféctoraux - transport conventionné.

**PÉRIODE D'OUVERTURE :** 01/01 > 31/12 : 7j/7

17 route d'Arromanches - 14520 Commes

06 72 23 34 98 / 06 66 62 00 99

taxi-portais@orange.fr - www.taxi-port-en-bessin.fr



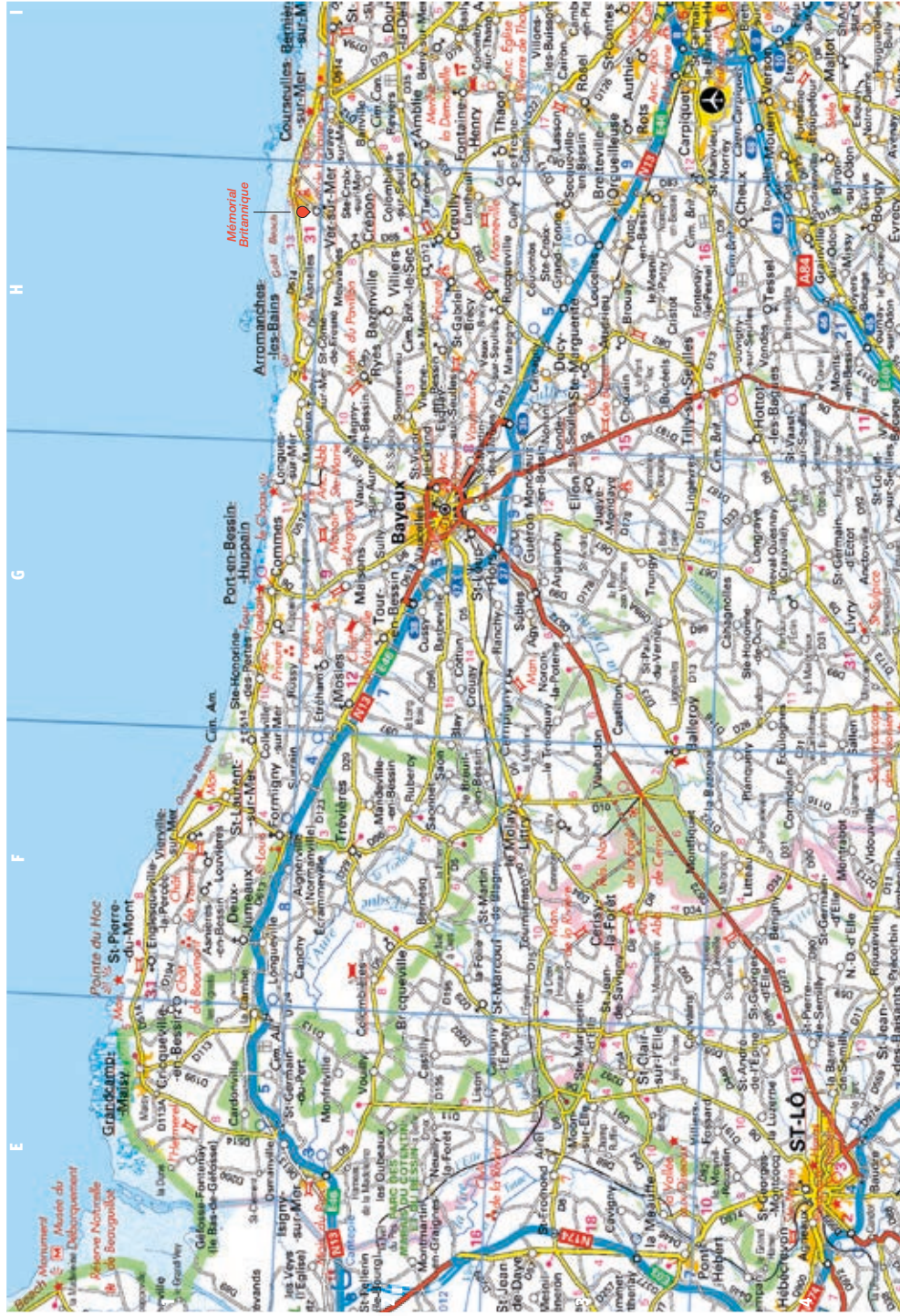



**CHERBOURG TRÉVIERES ISIGNY-SUR-MER GRANDCAMP-MAISY**  
Vers RN13 - Sortie 38

**LONGUES-SUR-MER**

**VAUX-SUR-AURE**

**ARROMANCHES**

**RYES SOMMERVIEU COURSEULLES-SUR-MER**

**LE-MOLAY-LITTRY**  
Vers RN13 - Sortie 37.1

**CREULLY**

- |                                      |                                      |
|--------------------------------------|--------------------------------------|
| Office de tourisme                   | Aires de pique-nique                 |
| Musées                               | Aires de jeux                        |
| Circuit du patrimoine                | Parking gratuit & zone bleue         |
| Place de Québec : départs excursions | Borne électrique                     |
| Arrêt de bus                         | Parking payant limité à 3h           |
| Location de voiture                  | Parking Autocars / Dépose minute     |
| Location de vélo                     | Parking payant possible à la journée |
| Piste cyclable                       | Aire de service vélo                 |
| Accès véloroute                      | Aire d'Accueil                       |
| Promenade de la Vallée de l'Aure     | Toilettes publiques                  |
| Consignes à bagages                  |                                      |
| Hôtels                               | Campings                             |
| Location de meublés                  |                                      |

\* Musée d'Art & d'Histoire Baron Gérard

# ARROMANCHES LES-BAINS



U.I.K. STUDIO GRAPHIQUE | universitair.fr • Décembre 2025

# LONGUES- SUR-MER



U.I.K. STUDIO GRAPHIQUE | universitair.fr • Décembre 2025



- Office de tourisme
- Musées
- Circuit du patrimoine
- Accès vélo route
- Toilettes publiques
- Aires de pique-nique
- Départ randonnée pédestre
- Parking Autocars
- Arrêt de bus
- Location de voiture
- Parking gratuit & zone bleue
- Parking payant
- Borne électrique
- Aire de service
- Aire d'accueil
- Scaph des mers
- Location de meubles
- Hôtels
- Campings

**TRAVAUX IMPORTANTS SUR LES JETÉES DE PORT-EN-BESSIN en 2026 et 2027 :**  
Se renseigner à l'office de tourisme pour les conditions de circulation et le stationnement

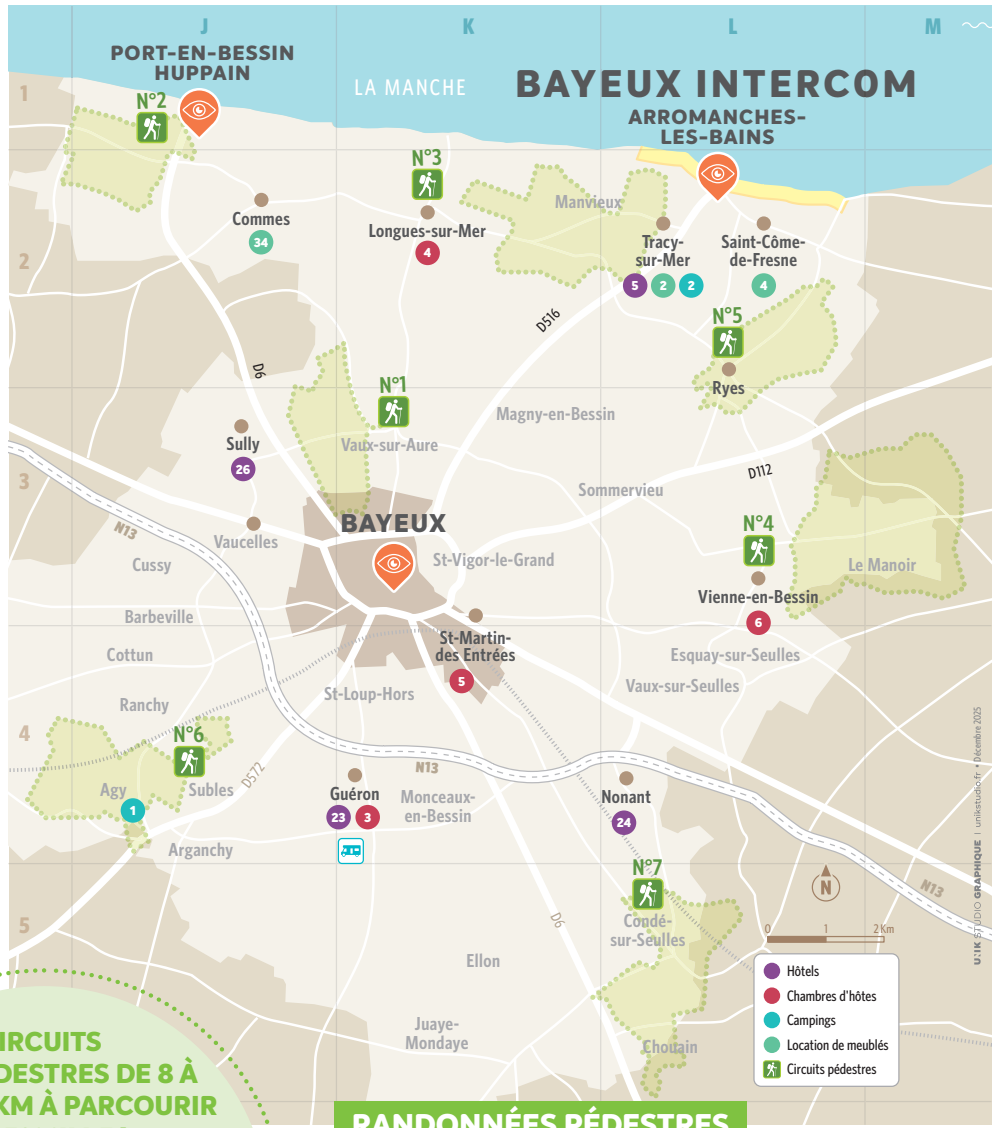

**7 CIRCUITS PÉDESTRES DE 8 À 12 KM À PARCOURIR EN FAMILLE !**  
Fiches en vente dans les offices de tourisme de Bayeux Intercom 0,50 € l'unité

**RANDONNÉES PÉDESTRES**



**POINT DE DÉPART : VOIR CARTE CI-DESSUS**



# BAYEUX BESSIN, DESTINATION VÉLO



## 3 AGENCES DE LOCATION

### ARROMANCHES H1

#### E-STATION ARROMANCHES

Location de vélos à assistance électrique (E Bike), VTT/VTC adultes/enfants, siège bébé. Tous nos vélos sont livrés avec casques, antivol, pompe, kit de réparation complet et sacoches.

**RÉSERVATION EN LIGNE CONSEILLÉE !**

#### TARIFS :

Vélo trekking adulte : journée 25 €

Vélo enfant : journée 14 €

Vélo à assistance électrique : journée 39 €

**PÉRIODE D'OUVERTURE :** mai à septembre

Avenue de Verdun  
14117 Arromanches-les-Bains  
06 95 55 33 06  
locvelo.arromanches@gmail.com  
<https://locvelo-arromanches.lokkirent/>



### BAYEUX G2



#### LOCVÉLO

E-Bikes, Gravel, Route, VTT Disc, Trekking / Rando, vélo Cargo, vélos enfants, remorque enfants et animaux, siège bébé ... Des vélos de qualité fournis avec équipement COMPLET : casque, antivol, bagagerie. Mise à disposition de parcours à la journée grâce à une appli téléphone ! Service de livraison.

**RÉSERVATION EN LIGNE CONSEILLÉE !**

**TARIFS :** À partir de 15 €/jour

**PÉRIODE D'OUVERTURE :** 01/04 > 31/10

sur RDV et réservation obligatoire du 01/11 au 31/03 sur locvelo.fr

3 rue Julia Picot • 14400 Bayeux  
06 46 34 37 21  
info@locvelo.fr • [www.locvelo.fr](http://www.locvelo.fr)



### LONGUES-SUR-MER G1

#### LOCATION DE VÉLOS

Service de location de vélos (musculaires et électriques, adultes et enfants) au départ de notre restaurant-boutique, proche de la batterie allemande de Longues-sur-Mer ! Possibilité de paniers pique-nique pour votre randonnée, ou restauration sur place.

**RÉSERVEZ DIRECTEMENT VOTRE VÉLO PAR MAIL OU PAR TÉLÉPHONE !**

#### TARIFS :

Vélo VTC - Trekking : journée 25 €

Vélo électrique : journée 40 €

Vélo enfant : journée 14 €

Tous nos vélos sont livrés avec casque, antivol et kit de réparation.

**PÉRIODE D'OUVERTURE**

01/02 > 11/11 : 9h-18h30

Février à novembre : du mardi au samedi

A partir d'avril : ouvert 7j/7

Longues Coffee and co - D514  
3 rue Jean-Pierre Savary  
14400 Longues-sur-Mer  
02 31 51 70 30  
longuescoffee@orange.fr



## 2 POINTS DE LIVRAISON

### OFFICES DE TOURISME DE BAYEUX ET DE PORT-EN-BESSIN

**Flashez\*, réservez  
avant midi\*\*,  
et faites-vous  
livrer en moins  
de 2 heures\*\*\* !**

\*ou par téléphone  
06 46 34 37 21

\*\*demandez votre  
code promo à l'office  
de tourisme

\*\*\*garanti du 1<sup>er</sup> avril  
au 30 septembre



## AGENCE DE GUIDES

### BAYEUX G2



#### PETITE REINE BALADE À VÉLO

Partez pour une expérience en pleine nature et explorez la Normandie autrement avec un guide passionné. Nos tours privés à vélo électrique, offrent une découverte accessible à tous vers les plages du Débarquement, les saveurs locales ou le Mont Saint-Michel !

#### INFORMATIONS PRATIQUES

Le prix comprend : Location du vélo électrique haut de gamme + Casque + guide accompagnateur + petite collation + rafraîchissements

#### TARIFS :

- 1/2 journée : Prologue Normand Nouveauté 2026 : 119 € /

D-Day Arromanches : 129 € / D-Day Omaha : 149 €

- Journée : D-Day Overlord : 179 € / Balade Gourmande : 189 € /

Le meilleur de la Normandie : 199 € /

Suivez le guide ! Nouveauté 2026 : 199 € / Mont Saint-Michel : 239 €

Tarifs dégressifs à partir de 4 pers, tarifs enfants et groupes !

#### PÉRIODE D'OUVERTURE :

Toute l'année sur demande : départ sur mesure

06 80 87 87 37

[hugo@petitereinenormandie.fr](mailto:hugo@petitereinenormandie.fr)

[www.petitereinenormandie.fr](http://www.petitereinenormandie.fr)



## CONSEIL MALIN

## Un réseau complet pour toute la famille !



Itinéraires vélo dépliant gratuit disponible dans les offices de tourisme de Bayeux Intercom

## Un grand itinéraire 100% normand !

**VéloWestNormandy**  
« des Plages du Débarquement au Mont Saint-Michel » : L'itinéraire facile Vélo + Train au départ de Bayeux ou Carentan - Fiche produit en téléchargement gratuit sur [www.velowestnormandy.com](http://www.velowestnormandy.com) ou vendue 0,50 € dans les offices de tourisme de Bayeux Intercom

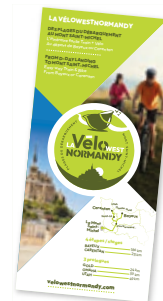

## Une journée mémorable sur la Scenic Route 1944 !

**Scenic Route 1944 :** 51 km en aller simple sur la splendide véloroute panoramique des plages du Débarquement, d'Arromanches à la Pointe du Hoc (Grandcamp-Maisy). Retour par vos propres moyens ou grâce aux services de nos partenaires : Loc Vélo, Petite Reine, taxis locaux.





# BAYEUX BESSIN, DESTINATION LOISIRS

## ACTIVITÉS FAMILLE



BAYEUX

### BOWLING 868

Le Bowling 868 de Bayeux vous accueille avec ses 16 pistes, ses tables de billard, son espace jeux, son bar, son restaurant « Le BIS » pour des moments gourmands et inoubliables entre amis et en famille ! Disco-bowling à partir de 22h le week-end. Possibilité de réaliser des soirées privatives et CSE.

**TARIFS** : À partir de 6,50 € avant 19h / À partir de 7,50 € après 19h

Possibilité de réaliser des formules repas et bowling.

**PÉRIODE D'OUVERTURE** : du mardi au dimanche de 14h à 1h du matin.

☞ dimanche à partir de 19h et lundi

☞ 24/12 (à partir de 18h) et 25/12

1 rue François Guérin - Z.A. Bellefontaine

14400 Bayeux - 02 31 51 88 68

bowling868@gmail.com - www.bowling868.com



BAYEUX

### LOUNY PARC

LOUNY PARC, aire de jeux en intérieur et extérieur vous accueille dans un espace chaleureux et convivial. Structures gonflables, toboggans géants, piscine à balles, trampolines, karts électriques, tour élastique... Vos enfants peuvent s'amuser dans un espace sécurisé. Accès WIFI gratuit.

**TARIFS** : Enfant (- de 12 ans) : 8,50 €  
Enfant (- de 3 ans) : 6,50 € - Gratuit pour 2 accompagnateurs par enfant. Adulte supplémentaire : 2 €

**PÉRIODE D'OUVERTURE** :

13h-19h : tous les jours pendant les vacances scolaires de zone B et les mercredis, samedis, dimanches, jours fériés en période scolaire

7 rue François Guérin - 14400 Bayeux

09 80 92 81 45 / 06 98 42 88 73

louny.parc@gmail.com

http://www.louny-parc.fr



JUAYE-MONDAYE

### BESSIN MONTGOLFIÈRE

Venez découvrir notre belle Normandie en prenant de l'altitude à bord de notre montgolfière, vous participerez à la mise en œuvre de la montgolfière, au vol bien évidemment, et au ramassage du matériel en fin de vol, le tout dans une atmosphère familiale et conviviale.

**TARIFS** : 225 €/pers.

**Nouveauté** : Nacelle de 6 places passagers avec porte d'accès.

**PÉRIODE D'OUVERTURE** : Ouvert toute l'année, vols possibles suivant les conditions météorologiques, n'hésitez pas à nous contacter.

2204 route du clos du bois

Hameau Bernières

14250 Juaye-Mondaye

06 77 95 85 04

contact@bessin-montgolfiere.com

http://bessin-montgolfiere.com

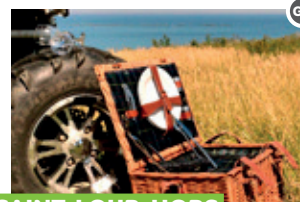

SAINT-LOUP-HORS

### LES BUGGYS NORMANDS

En famille ou entre amis, vibrez au rythme effréné des buggys de Joël, admirez les beaux paysages de Normandie et ses plages historiques. Itinéraires sur mesure qui respectent l'environnement - Label CODEVER.

**PÉRIODE D'OUVERTURE**

Ouvert sur rendez-vous 7j/7. Merci d'arriver 15 minutes avant le départ, de vous munir d'une tenue de sport adaptée, de lunettes de soleil, de votre pièce d'identité et de votre permis de conduire. Une empreinte de carte bleue de 1500 € vous sera demandée.

**TARIFS** : à partir de 99 € forfait découverte buggy 2 pers. (durée : 1h)

ZA - Route de Saint-Lô • 14400 Saint-Loup-Hors

06 59 59 48 62 / 06 62 37 98 92

contact@lesbuggysnormands.com

www.lesbuggysnormands.com

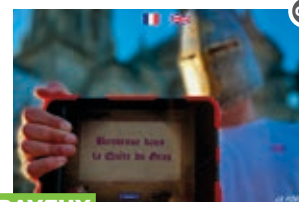

BAYEUX

### LEJEU DE PISTE DANS BAYEUX

La Quête du Gras ! Muni d'un iPad, partez à l'aventure dans les rues de Bayeux. En compétition ou en collaboration, résolvez les énigmes pour trouver Le Saint-Gras. Bientôt : un nouveau jeu de piste, "Le Vol de la Tapisserie de Bayeux" ! Jeu d'observation, accessible à tous.

☞ 1h30 **TARIFS** : 29 € par groupe (groupe de 5 personnes maximum)

**PÉRIODE D'OUVERTURE**

02/03 > 30/11 du mardi au samedi : 10h30-19h

33 rue Saint-Martin

14400 Bayeux - 02 55 99 53 26

contact@la-porce-laine.fr

www.la-porce-laine.fr

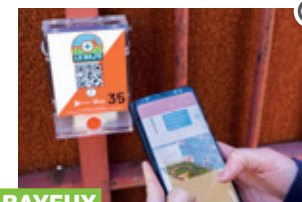

BAYEUX

### LE BAJ'O

À travers 5 parcours, découvrez Bayeux autrement ! Des circuits touristiques et sportifs pour découvrir en image et en audio l'histoire de la ville avec votre Smartphone (application VIKAZIMUT) ou en carte papier, disponibles gratuitement à l'office de tourisme de Bayeux.

☞ 1h environ **TARIF** : Gratuit

14400 Bayeux

lebajo.bayeux.fr



## ESPACE BIEN-ÊTRE



BAYEUX

### CENTRE AQUATIQUE AURÉO

Centre aquatique de dernière génération, Auréo est équipé de nombreux espaces dédiés aux loisirs, au sport et au bien-être. Offrez-vous une parenthèse bien-être au cœur de l'espace balnéothérapie, lieu idéal pour évacuer le stress et se relaxer.

**TARIFS** : Adulte : 5,60 € - Tarif réduit : 4,50/5,50 € - Enfant : 4/5 €

Pack Famille (2 adultes/2 enfants) : 13,10/16,50 €

enfant supplémentaire : + 3,30 € / + 4,40 €

Espace balnéo (+18 ans) : 14,50/16,50 €

**PÉRIODE D'OUVERTURE**

02/01 > 31/12 : horaires détaillés sur le site internet

☞ 45 min. avant - Évacuation des bassins : 15 min. avant

☞ 01/01 & 01/05 + entretien annuel

Avenue de la Vallée des Prés - 14400 Bayeux

02 31 92 07 64

accueil.aureo@bayeux-intercom.fr

www.centreaquatique-aureo.fr



BAYEUX

### SPA DU GRAND LUXEMBOURG

Sur 200 m<sup>2</sup>, le Spa du Grand Luxembourg offre les meilleurs soins de bien-être. Invitation à lâcher prise et à se ressourcer en profitant pleinement des meilleurs équipements : jacuzzi, sauna, hammam, douche sensorielle 4 saisons, grotte de sel avec transats infrarouges et soins PHYTOMER sur-mesure.

**TARIFS** ☞ 1h30

**Espace bien-être** : Accessible sur réservation pour la clientèle de l'hôtel : 25 € - Accessible avant ou après un soin de 60 min. minimum, ou au tarif de 40 € pour les clients extérieurs. Pour les soins duo, merci de faire une demande par mail pour confirmer nos disponibilités. Voir carte des soins également

**PÉRIODE D'OUVERTURE** :

01/01 > 31/12 : 8h à 21h (7j/7)

25 rue des Bouchers • 14400 Bayeux

02 31 92 00 04

spa.gdluxembourg@outlook.com

reception@gdluxembourg.com

www.grand-hotel-luxembourg.com/spa/



## CUSSY



G2

### BAYEUX AVENTURE

Accrochez-vous et partez à l'Aventure dans un parc de loisirs nature doté de + de 30 activités différentes ! Situé aux portes de Bayeux et des plages du Débarquement, c'est le parc idéal pour passer une journée en famille ou entre amis, au cœur des arbres, de la nature et des animaux !

☞ 5h

**TARIFS** : de 14,50 € à 23,50 €

**PÉRIODE D'OUVERTURE**

Avril à septembre

Ferme de Rabodange

14400 Cussy

02 61 79 02 79

bayeux.aventure@gmail.com

www.bayeux-aventure.fr







# LES RESTAURANTS



- Prix du menu
- Horaires service
- Dernier service
- Période d'ouverture
- Fermeture hebdomadaire
- Fermeture annuelle

## ARROMANCHES <sup>H1</sup>

### LES BAINS D'ÉTÉ

Produits locaux et maison en bord de mer

8 Cale Neptune • 14117 Arromanches-les-Bains  
02 31 10 05 71 • les-bains-dete@hotmail.com

à partir de 9 € - Planches à partir de 10 €  
Gâteaux, desserts à partir de 1,80 €

février à novembre  
 11h-17h (minimum hors saison)

11h-21h (minimum en saison)  
 mardi après-midi et mercredi hors saison

### BRASSERIE D'EN FACE

Brasserie, moules, frites, burgers maison

2 rue du Petit Fontaine  
14117 Arromanches-les-Bains • 02 31 51 98 44

15/20 € 12h-15h/18h30-21h30

7j./7 toute la saison janvier, début février

### FISH AND CO BY PAPPAGALL

Fish & Chips - Poullets & Calamars frits - Salades

2 rue du Colonel René Michel  
14117 Arromanches-les-Bains  
02 31 22 36 26

15,90/18 € 01/04 > 11/11  
 12h-15h/18h30-21h30 (7j./7 toute la saison)

## HÔTEL DE LA MARINE

Cuisine contemporaine de bord de mer

1 quai du Canada  
14117 Arromanches-les-Bains  
02 31 22 34 19  
contact@hotel-de-la-marine.fr  
www.hotel-de-la-marine.fr

49 € 12h-14h30/19h-21h30

01/01 > 11/02 & 28/12 > 31/12

## RESTAURANT PIZZERIA LE MULBERRY

Pizzas, Burgers, Moules-frites

6 rue Maurice Lithare  
14117 Arromanches-les-Bains  
02 31 22 36 05  
reception@hotel-le-mulberry.com  
www.hotel-le-mulberry.com

18/35 €  
 12h-14h30/18h-22h dimanche

## HÔTEL DE NORMANDIE

Brasserie-restaurant, fruits de mer et poissons de région

5 place du 6 Juin 1944  
14117 Arromanches-les-Bains  
02 31 22 34 32 • contact@hotel-de-normandie.fr  
www.hotel-de-normandie.fr

19/30 €  
 11h30-21h (service non-stop)

## CRÊPERIE RECTO VERSO

Galettes & crêpes faites maison  
Ambiance cosy

17 rue Maréchal Joffre • 14117 Arromanches-les-Bains  
02 31 22 23 42

4/15 € 12h-15h/18h30-21h

jeudi janvier

## BAYEUX <sup>G2</sup>

### ACTE 2

Cuisine traditionnelle normande revisitée

35 rue Larcher • 14400 Bayeux  
02 31 22 88 66

19,90 € midi - 29/42 € midi et soir  
 12h-14h/18h45-22h30 21h

dimanche et lundi  
 24-25/12 & 31/12-01/01

### L'ALCHIMIE

Harmonie gourmande d'ici et d'ailleurs

49 rue Saint Jean • 14400 Bayeux  
02 14 08 03 97  
lalchimie.bayeux@gmail.com

23/39/47 €  
 12h-13h30/19h-21h (hors saison)  
 mercredi, jeudi et dimanche hors saison

## L'ALCÔVE

Cuisine française revisitée

31 ter rue Larcher • 14400 Bayeux  
02 31 92 30 08 • lalcovebayeux@gmail.com

18,90/44 € 12h-13h30/19h-21h  
 dimanche, lundi et mardi soir toute l'année  
 21/12 > 06/01 + 2 sem. sur mars/avril

## AMORE MIO

Restaurant italien - Pizzeria

55 rue Saint Jean • 14400 Bayeux  
06 47 02 91 72 • lucas.bacheley@gmail.com

à la carte à partir de 12 €  
 12h-14h30/18h-21h30  
 jeudi, vendredi janvier

## L'ANGLE SAINT LAURENT

Cuisine normande  
contemporaine, élégante et précise

2-4 rue des Bouchers • 14400 Bayeux  
02 31 92 03 01 • langlèsaintlaurent@gmail.com  
www.langlèsaintlaurent.com

21/59 € 12h-13h30/19h-21h  
 samedi midi, dimanche et lundi de nov.  
à mars / samedi et dimanche d'avril à oct.

## CAMPANILE DE BAYEUX

Cuisine française

Route de Saint-Lô (angle du Bd Maréchal Leclerc)  
Chemin de la Cambette • 14400 Bayeux  
02 31 21 40 40  
bayeux@campanile.fr • www.campanile-bayeux.fr

10,95/27,90 €  
 12h-14h/19h-22h 23/12 > 05/01

## LE DOMESDAY

Pizzeria - Crêperie - Cuisine traditionnelle

18-20 rue Larcher • 14400 Bayeux • 02 31 22 01 21  
chris.domesday@gmail.com

À la carte + Suggestion du jour : 15/25 €  
 12h-14h30/18h30-21h30 en saison  
12h-14h/18h30-21h hors saison  
 dimanche et lundi

## BRASSERIE DES DUCS

Brasserie alliant tradition et modernité à Bayeux

41 rue Saint Patrice • 14400 Bayeux • 02 31 10 86 55  
brasseriesdesducs.bayeux@gmail.com  
www.brasseriesdesducs-bayeux.com

11,50 / 19,50 / 23,90 / 29,90 €  
 avril-août : 11h30-22h30 /  
septembre-mars : 11h30-14h30/18h-22h  
(22h30 vendredi & samedi)

7j./7 toute l'année

## LE DRAKKAR

Cuisine traditionnelle fait maison

27 rue Saint Jean  
14400 Bayeux  
02 31 92 94 35

20,50/25/45 €  
 12h-14h30/18h-21h30 dimanche et lundi  
 Janvier

## CRÊPERIE EUGÉNIE

Crêperie chaleureuse au pied de la Cathédrale

6 rue de Nesmond • 14400 Bayeux • 02 31 16 73 40  
creperie.eugenie.bayeux@gmail.com

15/20 € 12h-14h30/18h30-21h30  
 mardi & mercredi  
 novembre & janvier

## L'EUROPE

L'Europe-Bar, Brasserie &  
Restaurant Bistronomique

2 rue Saint Malo • 14400 Bayeux  
02 31 92 09 69  
contact@restaurantdeurope.fr  
www.restaurantdeurope.fr

Midi : 20/25 € - Soir à la carte : 30/35 €  
 8h30-21h (22h à partir du vendredi soir)  
 01/01 > 15/01 + 1 sem. en février 7j./7

## LA FLAMBÉE DES REMPARTS

Cuisine au feu de bois, terrasse en rooftop

8 bis rue Larcher  
14400 Bayeux  
06 07 43 46 26

12,90/35 €  
 12h-15h/18h-22h 7j./7

## LE FLORENTIN

Pizzeria, menu du jour, cuisine traditionnelle

31 rue des Cuisiniers  
14400 Bayeux  
02 31 92 38 64

14,90 € (midi) / 22,90 €  
 octobre à mars :  
11h45-14h/18h45-21h

avril à septembre :  
11h45-14h30/18h45-21h30

dimanche et lundi

## LA FRINGALE

Cuisine normande, moules-frites,  
pizzas, escargots

43 rue Saint-Jean • 14400 Bayeux  
02 31 22 72 52

17,90 / 26 / 39,90 €  
 11h45-14h30/18h-22h15  
 22h dimanche et lundi midi en  
saison - dimanche et lundi hors saison

## FROMAGERIE DE BAYEUX

Restauration gourmande fromagère

6 rue Alain Chartier • 14400 Bayeux  
02 14 08 08 40  
lafromageriedebayeux@gmail.com

17,50 / 22,50 € hors boisson  
 mardi & mercredi (midi) : 12h-18h /  
jeudi & vendredi (midi et soir) : 12h-22h  
 samedi (fromagerie ouverte),  
dimanche et lundi

## LE GABIN

Brasserie au pied de la cathédrale

4 rue de Nesmond • 14400 Bayeux  
02 31 21 12 08

14,90 / 24 €  
 d'avril à octobre : 11h45-14h30  
(15h30 en saison) / 18h-21h30  
 jeudi, vendredi (à confirmer)

## LE GARDE MANGER

Cuisine bistro traditionnelle

23 rue Larcher • 14400 Bayeux • 02 31 92 08 13  
info@hotel-bayeux-reinemathilde.fr  
www.hotel-bayeux-reinemathilde.fr

20,90 / 35,90 €  
 7h-10h (petit déjeuner) /  
12h-21h15 non-stop (7j./7)

05/01 > 18/01





# LES RESTAURANTS

Menu Horaires service Dernier service Ouverture Fermeture hebdomadaire Fermeture annuelle

## BAYEUX 02

### HÔTEL DE LA GARE

Cuisine traditionnelle normande

26 place de la Gare • 14400 Bayeux • 02 31 92 10 70  
hotel-delagare.bayeux@orange.fr  
www.hotel-delagare-bayeux.fr

12,80/16,90 € 12h-15h/19h-21h30  
(service non-stop en brasserie : 9h-21h30)  
dimanche hors saison



### GOURMANDISE & TRADITION



Gourmandise & Tradition, des plaisirs gourmands

5 rue Montfiquet • 14400 Bayeux  
09 88 03 39 22 • gt.bayeux@gmail.com  
www.gourmandiseettradition.fr

16,50/21,50/33/38 €  
12h-13h30/19h-21h30  
samedi midi, dimanche soir et lundi  
mars-avr. (1 sem.) & oct.-nov. (2 sem.)



### JANJAC

L'adresse gourmande du Novotel Bayeux

117 rue Saint Patrice • 14400 Bayeux • 02 31 92 16 11  
H0964@accor.com • www.novotel.com

25/30 € 12h-14h/18h-21h15



## LIAO

Cuisine asiatique artisanale et familiale

15 rue Larcher • 14400 Bayeux • 02 31 51 87 35  
liao14@orange.fr • https://liao-bayeux.eatbu.com

5,90/25,70 € 12h-14h30/17h30-19h30  
(dimanche et lundi 12h-14h30/18h-21h)  
mercredi et mardi hors saison



## CRÊPERIE L'INSOLITE

Crêperie artisanale

16 rue des Cuisiniers • 14400 Bayeux  
02 31 51 71 16

15/20 € 11h45-21h en continu  
mardi et mercredi



## AU LOUIS D'OR

Crêperie artisanale et familiale, salon de thé

35 rue du Bienvenu • 14400 Bayeux  
02 31 92 47 32 • creperieldo@hotmail.fr

9,50/13 €  
12h-21h non-stop (lundi et dimanche 12h-14h)  
jeudi journée, lundi soir et  
dimanche soir hors saison



## LA MANUFACTURE

Vue exceptionnelle sur la cathédrale

45 rue Larcher • 14400 Bayeux • 09 86 14 17 31

Midi : formule à 19,90 €  
12h-14h/19h-21h  
mardi et mercredi



## RESTO DU MARCHÉ

Brasserie - Pizzeria sur place ou à emporter

3 rue du Docteur Guillet - Place Saint Patrice  
14400 Bayeux • 02 31 92 85 05 / 06 15 80 15 17  
resto-du-marche@orange.fr

Midi : formule à 19,90 €  
12h-13h45/19h-21h15

dimanche journée, lundi soir et samedi midi



## LE MARSALA

Spécialités française et italienne

17 rue des Cuisiniers  
14400 Bayeux  
02 31 92 47 60 • 06 13 02 19 79  
jfs14400@gmail.com  
www.le-marsala.com

26/38 € - Midi : formule à 16 €  
11h45-14h30/17h30-21h30  
01/01 > 31/03 : dimanche et lundi  
01/04 > 31/12 : jeudi  
05/01 > 26/01 & 29/09 > 12/10



## LE MOULIN DE LA GALETTE

Crêperie-Restaurant - Terrasse avec vue

Impasse du Moulin de Coisel  
38 rue Nesmond  
14400 Bayeux  
02 31 22 47 75  
moulindelagalette@hotmail.fr  
www.moulindelagalette-bayeux.com

20/35 €  
lun.-ven. : 12h-14h/18h30-21h  
sam.-dim. : 12h-14h30/19h-21h30 20h30  
mardi midi, mercredi (journée) et jeudi midi



## RESTAURANT LA NORMANDE

Cuisine traditionnelle et gourmande

46 rue Saint Jean  
14400 Bayeux  
02 31 21 55 92  
heron.sarah14@gmail.com  
www.lanormande-bayeux.fr

18,50/36,50 €  
12h-13h45/18h45-20h45 hors saison  
12h-14h/18h30-21h en saison  
mardi et mercredi - dimanche soir de  
novembre à mars  
12/02 > 12/03



## PATANELLA

Cuisine traditionnelle et spécialité italienne

3 rue des Chanoines • 14400 Bayeux  
02 31 22 04 61  
info@patanella.fr • www.patanella.fr

22/45 € 12h-14h30/17h-22h30  
Ouvert toute l'année



## LE POMMIER

Cuisine originale et de caractère !

38-40 rue des Cuisiniers • 14400 Bayeux  
02 31 21 52 10  
pommier14@orange.fr  
www.restaurantlepommier.com

28/42 € et formules  
12h-14h/18h30-20h30  
mercredi et jeudi  
janvier



## LE P'TIT RESTO

Restaurant traditionnel à base de produits frais

2 rue du Bienvenu  
14400 Bayeux  
02 31 51 85 40  
leptitrestobayeux@orange.fr  
www.restaurant-bayeux.com

17,90/31,90 €  
12h-14h/19h-21h  
dimanche et lundi



## LA RAPIÈRE

Cuisine gastronomique et gourmande

53 rue Saint Jean • 14400 Bayeux  
larapierebayeux@orange.fr  
www.larapriere.net

42/55 €  
18h30-20h30 (21h en saison)  
dimanche et jours fériés toute l'année  
dimanche et lundi en hiver  
janvier et 2<sup>ème</sup> quinzaine d'août



## BRASSERIE SAINT-MARTIN

Bar Brasserie typique de cœur de centre-ville

19 rue Saint-Martin  
14400 Bayeux  
02 31 51 12 15  
cimafab2005@yahoo.fr  
https://saintmartin-bayeux.fr

14,90/18,90 € 12h-16h  
10h-19h dimanche et lundi



## CRÊPERIE LE SHOW GLACÉ

Crêperie - Restaurant - Café - Glacier

5 rue Larcher • 14400 Bayeux  
09 82 22 64 79  
show.glace.bayeux14@gmail.com  
www.showglace.fr

À la carte : 12/18 €  
10h-17h service continu  
samedi et dimanche 16h



## LA TABLE DU LION

Cuisine « Fusion » de notre Normandie et d'ailleurs

71 rue Saint Jean • 14400 Bayeux  
02 31 92 06 90  
info@liondor-bayeux.fr  
www.liondor-bayeux.fr

20,90/62 € 12h-14h/19h-21h  
samedi midi, dimanche et lundi  
01/01 > 20/01



## LA TABLE DU TERROIR

Cuisine traditionnelle normande

42 rue Saint Jean • 14400 Bayeux  
02 31 92 27 33  
cimafab2005@yahoo.fr

24,50/39,90 €  
12h-14h15/18h15-21h30  
mercredi et dimanche midi  
16/02 > 13/03



## LA TERRASSE

Cuisine traditionnelle maison

24-26 rue Alain Chartier • 14400 Bayeux  
02 31 92 10 45 • 06 79 89 00 61  
laterrasse.bayeux@orange.fr  
www.laterrasse-bayeux.com

14,90 € (midi) - 29/33 €  
16/10 > 14/04 : 12h-14h30  
15/04 > 15/10 : 12h-14h30/18h-22h  
7h30-20h30 (jusqu'à 23h en été)  
dimanche



## LE VOLET QUI PENCHE

Cuisine bistrot / bistrannique au fil des saisons

3 impasse de l'Islet • 14400 Bayeux  
02 31 21 98 54  
jalix7@gmail.com

10,90 (midi) / 35 €  
12h-14h/18h30-21h  
lundi midi, mardi midi et dimanche en saison  
+ lundi soir en basse saison  
24/08 > 30/08 & 30/11 > 14/12



## BAYEUX - GUÉRON 02

### CHÂTEAU SAINT-GILLES

Plus qu'un repas, une expérience à savourer...



80 rue de la mairie  
14400 Guéron  
02 61 77 00 95  
contact@chateaustgilles.com  
www.chateau-saintgilles-bayeux.com

29/85 €  
petit-déjeuner : 7h-10h - service :  
12h-14h/18h30-21h  
12/01 > 25/01 & 25/12



## BAYEUX - NONANT 03

### RESTAURANT GRILL COURTEPAILLE

Grill-Brasserie

Zone Tertiaire de Nonant  
(axe Caen/Cherbourg N13 sortie 36)  
Rue des Longues Haies  
14400 Nonant  
02 31 51 00 17  
bayeux@courtepaille.com  
www.hotelbayeux.com

12,50/24,90 €  
12h-22h ou 12h-23h vendredi et samedi en  
fonction de la période (non-stop 7j/7)





# LES RESTAURANTS

Menu Horaires service Dernier service Ouverture Fermeture hebdomadaire Fermeture annuelle

## BAYEUX - SAINT-VIGOR-LE-GRAND G2

### AUBERGE LE 49

Un restaurant au rythme des saisons

49 route de Courseulles  
14400 Saint-Vigor-le-Grand  
06 08 16 70 06  
auberge.le49@gmail.com  
www.auberge-le49.fr

36/45 €  
12h-14h/19h-21h  
dimanche, lundi et mardi  
24/12 > 15/01  
🦿 🍷 🍴 🇫🇷

### AU FISH À PAPA

Le vrai fish & chips, frais, local, convivial

8 zone artisanale de l'abbaye  
14400 Saint Vigor-le-Grand  
06 68 73 84 82  
lesfranginsdubessin@gmail.com  
https://aufishapapa.fr

Plats : 12,80/14,80 €  
11h-14h/18h-21h  
(21h30 du vendredi au dimanche)  
lundi et mardi 20h45  
🦿 🍷 🍴 🇫🇷

## ROYAL WOK BAYEUX

Restaurant traditionnel asiatique buffet à volonté

2 impasse du Moulin de la Rivière  
14400 Saint Vigor-le-Grand  
02 31 22 08 98  
royalwokbayeux@gmail.com  
https://royalwokbayeux.eatbu.com

15,50/20,90 € (enfant 4-10 ans : 10/12 €)  
12h-14h30/19h-22h30  
7j/7  
🦿 🍷 🍴 🇫🇷

## LONGUES-SUR-MER G1

### REST'O BATTERIES

Simple, efficace et convivialité à volonté

6 route de Port-en-Bessin • 14400 Longues-sur-Mer  
09 82 75 29 78 • restobatteries@gmail.com  
12/25 € 10h-20h30 (7j/7)  
01/11 > 31/03

🦿 🍷 🍴 🇫🇷

## PORT-EN-BESSIN G1

### LE BISTROT D'À CÔTÉ

Spécialités poissons et fruits de mer

12 rue Michel Lefournier • 14520 Port-en-Bessin-Huppain  
02 31 51 79 12 • le.bistrot@barque-bleue.fr  
www.barque-bleue.fr

12 € (enfant) - 34 € 01/02 > 30/11  
12h-14h/19h-21h dimanche et lundi  
🦿 🍷 🍴 🇫🇷

## LE BOTANISTE

Restaurant Gastronomique

Château la Chenetière • Escures - Commes  
24 route de Bayeux  
14520 Port-en-Bessin • 02 31 51 25 25  
reservation@lacheneviere.com  
www.le-botaniste.com

à partir de 75 € 01/03 > 01/12  
18h45-21h30 dimanche et lundi  
🦿 🍷 🍴 🇫🇷

## À L'ÉPICERIE PORT-EN-BESSIN

Cuisine traditionnelle avec une touche de modernité

Chemin du Colombier • 14520 Port-en-Bessin-Huppain  
02 31 22 44 44 • H1215@accor.com  
www.thefork.fr/restaurant/a-l-epicerie-port-en-bessin-r815904

24/38 € 12h-15h/19h-21h  
🦿 🍷 🍴 🇫🇷

## L'ÉQUIPAGE

Brasserie familiale de bord de mer

1 quai Letourneur • 14520 Port-en-Bessin-Huppain  
02 31 21 71 63 • lequipageport@gmail.com

36,50/40,50/52 € 17/03 > 08/11  
du mardi au samedi : 11h45-15h/18h30  
20h30 Dimanche : 11h45-15h  
Huitres / Planches / Salades / Desserts / Crêpes... en continu  
dimanche soir (sauf juillet et août) et lundi  
🦿 🍷 🍴 🇫🇷

## FLEUR DE SEL

Cuisine maison avec produits locaux et frais

6 quai Félix Faure • 14520 Port-en-Bessin-Huppain  
02 31 21 73 01  
19,50/39 € 12h-14h30/18h-21h30  
vendredi de novembre à mars  
04/01 > 28/02  
🦿 🍷 🍴 🇫🇷

## LA TABLE DES 2 MARCEL

Joli restaurant dans le vieux port

10 rue de la Fontaine  
14520 Port-en-Bessin-Huppain  
02 31 16 61 85

29,90 € Midi : formule à 25 €  
11h45-14h/18h45-21h  
lundi et mardi  
décembre  
🦿 🍷 🍴 🇫🇷

## LA MARINA

Pizzeria, brasserie

32 quai Félix Faure  
14520 Port-en-Bessin-Huppain  
02 31 51 79 49  
lamarina.douetil@icloud.com  
www.pizzerialamarina.fr

10/28 € Service en continu  
d'avril à septembre + vacances scolaires  
21h lundi et mardi hors saison  
🦿 🍷 🍴 🇫🇷

## LA MOULERIE

Redécouvrez la moule sous toutes ses formes !

9 rue Michel Lefournier  
14520 Port-en-Bessin-Huppain  
02 31 16 56 69

Moules : 16 € - Plats traditionnels : 16/26 €  
11h30-14h30/18h-21h30  
mercredi  
04/01 > 28/02  
🦿 🍷 🍴 🇫🇷

## GRAND HÔTEL DE LA MARINE

Cuisine traditionnelle de qualité

5 quai Letourneur  
14520 Port-en-Bessin-Huppain  
02 31 21 70 08  
contact@la-marine-bessin.com  
www.la-marine-bessin.com

38/49 € 04/01 > 28/02  
12h-14h30/19h-21h30  
🦿 🍷 🍴 🇫🇷

## LE PETIT JARDIN

Restaurant bistronomique

Château la Chenetière  
Escures - Commes  
24 route de Bayeux • 14520 Port-en-Bessin  
02 31 51 25 22  
contact@restaurantlepetitjardin.com  
www.restaurantlepetitjardin.com

20/25 € 01/04 > 01/12  
12h-13h30/19h-21h30  
mardi et mercredi  
🦿 🍷 🍴 🇫🇷

## LA ROTONDE

Bar Brasserie - cuisine maison

1 rue du Docteur Camille Huet  
14520 Port-en-Bessin-Huppain  
02 31 21 72 25 / 06 49 65 96 27  
pacamarierose@gmail.com

12,50/25 € 8h30-21h30 (avril à septembre)  
9h-17h30 (autres mois)  
lundi soir, mardi (hors saison) /  
mercredi soir, jeudi (juillet & août)  
🦿 🍷 🍴

## RESTAURANT YELLOH VILLAGE PORTLAND

Fraîcheur, saveurs et convivialité garanties !

Chemin du Castel  
14520 Port-en-Bessin  
02 31 51 07 06  
info@camping-portland.fr  
www.camping-portland.com

12/20 €  
12h-14h/18h30-21h  
03/04 > 01/11 (7j/7)

🦿 🍷 🍴 🇫🇷

# RESTAURATION RAPIDE

## ARROMANCHES H1

### SERGEANT WILLYS

Snack face au musée & glaces les Glaciers Normands

10 place du 6 Juin 1944  
14117 Arromanches-les-Bains  
06 61 27 22 93 • sergentwillys@gmail.com

13 € (enfant) - 14/20 € 7j/7  
- février à avril & septembre à novembre : 11h-18h  
- mai à août : 10h-22h

🦿 🍷 🍴 🇫🇷

## BAYEUX G2

### BREAD ROLLS

Sandwicherie artisanale ! 100% fait maison !

58 rue Saint-Malo • 14400 Bayeux  
02 31 22 74 94 • bread-rolls@outlook.com

Formule repas de 6,50 à 17 €  
9h30-18h (samedi : 9h-18h)  
dimanche et lundi (sauf 14/12 & 21/12)  
🦿 🍷 🍴 🇫🇷

## LA KITCHEN

Hamburgers, sandwichs, crêpes et du fait maison !

Centre Leclerc • Boulevard du 6 Juin  
14400 Bayeux • 02 31 92 36 04  
www.leclerc.com/bayeux

5/10 € 9h-20h non-stop  
dimanche

🦿 🍷 🍴 🇫🇷

## LA MIE CÂLINE

Sandwicherie, panier repas, glace, café à emporter

82 rue Saint-Malo • 14400 Bayeux  
02 31 51 87 43 • lachocaline@orange.fr  
Formules repas de 5,50 à 10,80 €  
6h30-19h30  
dimanche d'octobre à mars  
🦿 🍷 🍴 🇫🇷

## SULLY G1

### LE 1720 RESTAURANT CHÂTEAU DE SULLY

Restaurant Gastronomique

Château de Sully • Route de Port-en-Bessin  
14400 Sully • 02 31 22 29 48  
hotel@chateau-de-sully.com  
www.chateau-de-sully.com

55/85 € - Carte à partir de 45 € 07/02 > 16/11  
du mardi au dimanche : 19h15-21h  
(service du soir uniquement) lundi

🦿 🍷 🍴 🇫🇷

## NESMOND XX

Sandwicherie, viennoiserie, glaces, smoothies

20 rue de Nesmond • 14400 Bayeux  
09 82 39 46 83 • nesmondxx@gmail.com

7,75/10 €  
lundi au vendredi : 7h-18h30  
samedi : 8h45-17h30

Les samedis de décembre à février  
et les dimanches toute l'année  
24/12 > 18/01

🦿 🍷 🍴 🇫🇷

## MA PAUSE MARCHÉ

Snack healthy, sans gluten et épicerie fine locale

48 rue Saint-Malo • 14400 Bayeux  
09 87 18 75 67

11/14 €  
lundi & jeudi : 12h-19h30  
mardi, mercredi, vendredi, samedi :  
10h-19h30  
dimanche : 14h-19h30  
d'octobre à mars : les lundis et fermeture  
à 19h les autres jours de la semaine

🦿 🍷 🍴 🇫🇷

## PORT-EN-BESSIN G1

### LA HUCHE DU PORT

Boulangerie, pâtisserie, snacking, glacerie et bar

3-5 place de la Fontaine  
14520 Port-en-Bessin-Huppain  
02 31 21 39 06

7/12 €  
Ouvert 7j/7 en haute saison  
7h-19h (horaires du dimanche variables  
en fonction des saisons)  
mardi de septembre à avril

🦿 🍷 🍴 🇫🇷





## ARTISAN GLACIER

**BAYEUX** G2



### GLACES MOUSTACHE

L'artisan glacier qui va vous mettre au parfum !

32 rue Saint Martin  
14400 Bayeux  
02 31 51 11 98  
glacesmoustachebayeux@gmail.com  
www.glaces-moustache.fr

de 1,80 à 26 €  
mars à octobre  
Consulter fiche établissement Google



## BARS DE NUIT

**BAYEUX** G2



### PUB LE CONQUÉRANT

Idéalement situé dans le quartier touristique de Bayeux, à deux pas de la cathédrale, découvrez ce lieu chaleureux où vous pourrez passer un moment convivial autour d'un verre ou d'un repas, en famille ou entre amis. Soirées à thème : consulter sur Instagram.

40 rue de Nesmond • 14400 Bayeux  
02 31 10 36 02 • publeconquerant@gmail.com

Brasserie à partir de 8 €  
01/03 > 31/10 : du mardi au samedi  
Bar : 17h-1h / Brasserie : 17h-23h  
(hors saison : 17h-21h)  
01/11 > 28/02 : week-ends et vacances scolaires (horaires mis à jour sur Instagram)



**BAYEUX** G2



### L'ÉPICURIEN ST PATRICE

Bar à tapas. Situé sur la place St Patrice, l'Épicurien vous accueille dès 16h et assure un service jusqu'à 23h30. Venez profiter de la terrasse par beau temps et d'une ambiance conviviale avec une décoration industrielle en intérieur.

2-4 rue du Marché  
14400 Bayeux  
02 31 21 10 88  
epi2fillet@gmail.com

Planches, tartines, tapas : 6/25 €  
Mardi au vendredi : 16h-01h  
Samedi : 11h-01h  
dimanche et lundi



## LES SALONS DE THÉ - BRUNCH

Menu Horaires service Ouverture Fermeture hebdomadaire Fermeture annuelle

**BAYEUX** G2

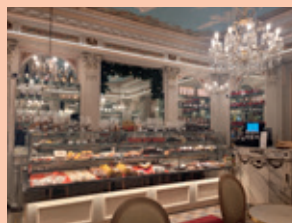

### À LA REINE MATHILDE

Pâtissier - Chocolatier - Salon de thé

47 rue Saint-Martin • 14400 Bayeux  
02 31 92 00 59

mardi au samedi : 9h-13h/14h30-19h  
dimanche 9h-13h (+ après-midi pendant les vacances scolaires)  
Salon de thé : ferme 1h avant la fermeture de la boutique

lundi



### SELMA ALABAMA

Breakfast - Brunch - Lunch - Tea et Coffee Time

36 rue Saint Jean • 14400 Bayeux  
09 82 53 18 55 • brunchalabama@gmail.com

Petit-déjeuner : 1/15 € - Déjeuner : 10/15 €  
Brunch : 10/17 € - Goûter : 2/8 €  
du mardi au samedi : 8h-18h  
le dimanche : 10h-18h (d'octobre à mars) et 8h-16h (d'avril à septembre)

lundi



### LE CAFÉ CUILÈRE

Coffee-Shop, pâtisseries, café et thé en vrac

33 rue Saint Jean • 14400 Bayeux  
02 31 16 75 54 • lecafecuillere@gmail.com

Petit déjeuner à partir de 7,50 €  
Formule du midi à partir de 13,50 €  
01/03 > 01/09 : du mardi au vendredi : 9h-18h - samedi : 9h-18h30  
Petit déjeuner : 9h-11h • Déjeuner : 12h-14h  
dimanche & lundi



## LES GRANDES SURFACES

**BAYEUX** G2

### HYPERMARCHÉ CARREFOUR

Hypermarché, nombreux produits de NORMANDIE (Calvados, Cidre, Pommeau, produits d'Isigny...) Rayon BIO et SANS GLUTEN, produits anglais. Stands boucherie, charcuterie, poissonnerie, SUSHI. DRIVE, livraison à domicile, location de véhicule, station essence 24h/24. Bornes électriques et campings-cars.

Route de Vaux-sur-Aure • 14400 Bayeux • 02 31 51 59 79  
www.carrefour.fr/magasin/bayeux

du lundi au samedi : 8h30-20h • les dimanches : 9h-12h30 (+ 2 derniers dimanches de décembre toute la journée (voir horaire au magasin))

01/05, 25/12, 01/01



### E.LECLERC BAYEUX

Hypermarché avec produits locaux, rayons traditionnels (boucherie, charcuterie, traiteur, fromagerie, poissonnerie, pâtisserie, boulangerie), cave avec vins et spiritueux. Espace culturel et multimédia, parapharmacie, institut spa Parfumerie, fleuriste, cordonnerie, pressing. Parking couvert.

Boulevard du 6 juin • 14400 Bayeux • 02 31 92 36 04  
www.leclerc.com/bayeux

du lundi au samedi : 9h-20h dimanche



**PORT-EN-BESSIN** G1

### U EXPRESS

Supermarché alimentaire, produits marque U, produits régionaux, produits Bio, location de voitures, aire de services camping-cars, Station U 24h/24, Gaz, laverie.

Impasse des Goélands • 14520 Port-en-Bessin-Huppain • 02 31 51 79 79  
uexpress.portenbessinuppain@systeme-uf.fr • www.superu-portenbessin.com

du lundi au samedi : 9h-19h30 • dimanche : 9h-12h30 01/01, 01/05 & 25/12



**ST-VIGOR-LE-GRAND** G2

### BIOCOOP OLAF • LA BIO DU BESSIN

Situé à Saint Vigor-le-Grand, sur le by-pass de Bayeux. Vous découvrirez un Magasin BIO de 430m<sup>2</sup> esthétique et chaleureux qui inspire la joie de vivre. Récemment agrandi, vous y trouverez des produits alimentaires issus de l'agriculture BIO, des éco-produits, un espace bien être.

Chemin de la Blêtre • 14400 Saint Vigor-le-Grand • 02 31 10 27 04  
www.biocoopolaf.com

lundi au samedi : 9h30-19h dimanche jours fériés



### PÂTISSERIE ORDIONI

Formule salée le midi et pâtisserie à toute heure

25 rue Saint Jean • 14400 Bayeux  
02 31 51 93 81  
emmanuel.ordioni@orange.fr  
www.patisserie-ordioni.fr

9,90 € lundi  
9h-18h50 - dimanche : 9h-12h50

9,90 € lundi  
9h-18h50 - dimanche : 9h-12h50



### LES VOILETS ROSES

Salon de thé - Pause gourmande - Brunch

Parvis de la Cathédrale • 2 rue des Chanoines  
14400 Bayeux • 09 73 24 58 53 • 06 41 60 23 40

Petit-déjeuner : 14/18 €  
Déjeuner : 8/18 € • Goûter : 6 € - Brunch du week-end sur réservation : 32 €

mardi et mercredi

9h-18h en service continu



**PORT-EN-BESSIN** G2

### BISCUITERIE PORTAISE

Biscuiterie artisanale - Salon de thé



5 rue Michel Lefournier  
14520 Port-en-Bessin-Huppain  
06 87 91 60 64 / 02 31 92 88 53  
biscuiterie-portaise@orange.fr  
www.biscuiterieportenbessin.com

Avril à septembre : 10h-18h30 du mardi au dimanche  
Juillet & Août : 10h-19h (23h certains soirs d'animation) 7j/7 sauf lundi matin  
Octobre à mars : 10h-18h30 du mercredi au dimanche

24/12 > 10/02





# LES HÔTELS



- 🛏 Nombre de chambres
- 👤 Capacité
- 💰 Prix par personne
- 🛏 Prix chambre double
- 🍳 Petit déjeuner
- 🔒 Fermeture annuelle
- 📅 Ouvert toute l'année



## ARROMANCHES

### HÔTEL DE NORMANDIE

**NON CLASSÉ**  
 5 place du 6 juin  
 14117 Arromanches-les-Bains  
 02 31 22 34 32  
 contact@hotel-de-normandie.fr  
 www.hotel-de-normandie.fr

**50 mètres du musée face à la mer, ambiance rétro !**  
 🛏 19 🍳 1/4 🛏 60/150 € 📅 13 €  
 📅 Ouvert toute l'année

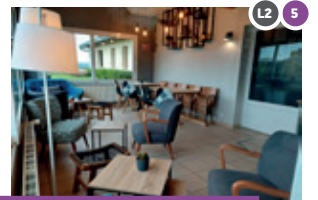

## ARROMANCHES / TRACY-SUR-MER

### LA ROSIÈRE

**★★★★**  
 14 route de Bayeux • Tracy-sur-Mer  
 14117 Arromanches-les-Bains • 02 31 22 36 17  
 logisrosiere@gmail.com  
 www.logishotellarosiere.com

**Séjour authentique au cœur des plages du D-Day**  
 🛏 24 🍳 2/4 🛏 70/200 € 📅 14,50 €  
 📅 01/01/2026 > 23/03/2026  
 13/11/2026 > 31/12/2026

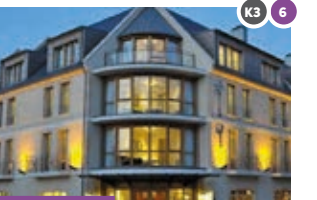

## BAYEUX

### VILLA LARA

**★★★★★**  
 6 Place de Quebec • 14400 Bayeux  
 02 31 92 00 55  
 info@hotel-villalara.com  
 www.hotel-villalara.com

**Luxury Hotel à l'élégance discrète et raffinée**  
 🛏 32 🍳 1/6 🛏 320/425 € 📅 17/28 €  
 📅 01/01/2026 > 28/02/2026  
 30/11/2026 > 31/12/2026



SE LOGER

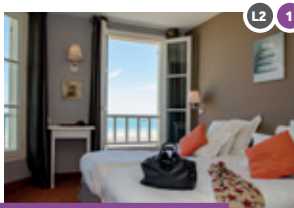

## ARROMANCHES

### HÔTEL DE LA MARINE

**★★★**  
 1 quai du Canada  
 14117 Arromanches-les-Bains  
 02 31 22 34 19  
 contact@hotel-de-la-marine.fr  
 www.hotel-de-la-marine.fr

**Au cœur des plages du Débarquement et face à la mer**  
 🛏 32 🍳 2/5  
 🛏 125/235 € 📅 15 € (enfant : 9 €)  
 📅 01/01/2026 > 11/02/2026  
 28/12/2026 > 31/12/2026

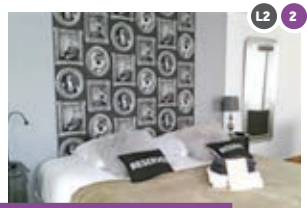

## ARROMANCHES

### HÔTEL L'IDÉAL

**★★★★**  
 20 boulevard Gilbert Longuet  
 14117 Arromanches-les-Bains  
 02 31 22 59 70  
 contact@hotel-lideal.fr  
 www.hotel-lideal.fr

**Hôtel familial entièrement rénové**  
 🛏 12 🍳 1/5 🛏 91/120 € 📅 13,90 €  
 📅 01/01/2026 > 15/02/2026  
 16/11/2026 > 31/12/2026

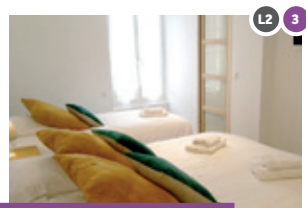

## ARROMANCHES

### LE MULBERRY

**★★★**  
 6 rue Maurice Lithare  
 14117 Arromanches-les-Bains  
 02 31 22 36 05  
 reception@hotel-le-mulberry.com  
 www.hotel-le-mulberry.com

**Hotel-Restaurant 2 étoiles au cœur des plages**  
 🛏 10 🍳 1/5 🛏 60/150 € 📅 12 €  
 📅 Ouvert toute l'année

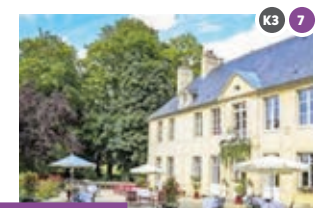

## BAYEUX

### CHÂTEAU DE BELLEFONTAINE

**★★★★**  
 49 rue Bellefontaine  
 14400 Bayeux  
 02 31 22 00 10  
 info@hotel-bellefontaine.com  
 www.hotel-bellefontaine.com

**Romantisme et quiétude en Normandie**  
 🛏 19 🍳 2/6 🛏 80/500 €  
 📅 19 € - (enfant : 8 €)  
 📅 Ouvert toute l'année

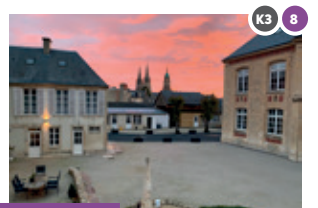

## BAYEUX

### HÔTEL BELLE NORMANDY

**★★★★★**  
 1 rue des Cordeliers  
 14400 Bayeux  
 02 61 77 07 70  
 booking@bellenormandy.com  
 www.bellenormandy.com

**Vivez une parenthèse enchantée au cœur de Bayeux**  
 🛏 20 🍳 5 🛏 125/550 € 📅 21 €  
 📅 01/01/2026 > 25/01/2026  
 18/12/2026 > 31/12/2026



## BAYEUX

### DOMAINE DE BAYEUX

**★★★★★ [EN COURS DE CLASSEMENT]**  
 20 rue de Crémel  
 14400 Bayeux  
 02 31 21 36 15  
 reception@domainebayeux.com  
 www.domaine-de-bayeux.com

**Charme et tranquillité assurés près du centre-ville**  
 🛏 28 🍳 1/4 🛏 100/350 € 📅 18 €  
 📅 01/01/2026 > 01/03/2026  
 01/11/2026 > 31/12/2026

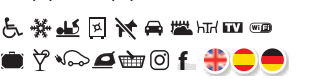

SE LOGER



# LES HÔTELS

Nombre de chambres Capacité Prix chambre double Petit déjeuner Fermeture annuelle Ouvert toute l'année



K3 9

BAYEUX

## HÔTEL LE LION D'OR

★★★★

71 rue Saint Jean  
14400 Bayeux  
02 31 92 06 90  
info@liondor-bayeux.fr  
www.liondor-bayeux.fr

Hôtel cosy convivial et chaleureux

34 1/5 99/309 € 21 €  
04/01/2026 > 18/01/2026

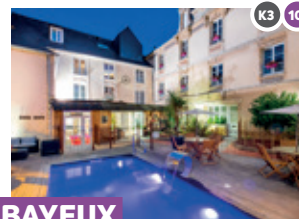

K3 10

BAYEUX

## GRAND HÔTEL DU LUXEMBOURG & SPA

★★★★

25 rue des Bouchers • 14400 Bayeux  
02 31 92 00 04 • reception@gdluxembourg.com  
www.grand-hotel-luxembourg.com

Hôtel de charme en plein centre-ville

27 2 119/170 € 19 €  
Ouvert toute l'année



K3 11

BAYEUX

## NOVOTEL DE BAYEUX

★★★★

Rond-point de Vaucelles • 117 rue Saint-Patrice  
14400 Bayeux • 02 31 92 16 11  
H0964@accor.com  
https://all.accor.com/hotel/0964/index.fr.shtml

Hôtel pour affaires, réunion ou séjour en famille

77 1/4 104/554 € 20 €  
Ouvert toute l'année



K3 16

BAYEUX

## CAMPANILE DE BAYEUX

★★★

Route de Saint-Lô (angle du Bd Maréchal Leclerc)  
Chemin de la Cambette  
14400 Bayeux • 02 31 21 40 40  
bayeux@campanile.fr  
www.campanile-bayeux.fr

Hôtel situé à 10 minutes à pied du centre historique

46 1/2 55/150 € 14,90 €  
Ouvert toute l'année

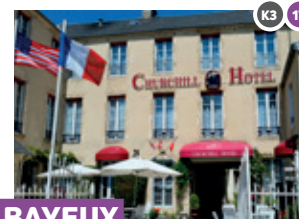

K3 17

BAYEUX

## HÔTEL CHURCHILL

★★★

6 Place de Québec  
14400 Bayeux  
02 31 21 31 80  
info@hotel-churchill.fr  
www.hotel-churchill.fr

Idéalement situé en plein cœur de ville

46 1/4 150/270 € 16 €  
01/01/2026 > 28/02/2026



K3 18

BAYEUX

## HÔTEL REINE MATHILDE

★★

23 rue Larcher  
14400 Bayeux  
02 31 92 08 13  
info@hotel-bayeux-reinemathilde.fr  
www.hotel-bayeux-reinemathilde.fr

Votre hôtel de charme au cœur de Bayeux

32 2/5 75/220 € 15 €  
24/12/2026 > 25/12/2026



K3 13

BAYEUX

## HÔTEL D'ARGOUGES

★★★

21 rue Saint Patrice • 14400 Bayeux  
02 31 92 88 86  
info@hotel-dargouges.com  
www.hotel-dargouges.com

Quiétude et raffinement d'un hôtel au cœur de Bayeux

28 1/5 98/163 € 16 €  
01/01/2026 > 28/02/2026  
01/12/2026 > 31/12/2026



K3 14

BAYEUX

## HÔTEL LE BAYEUX

★★★

9 rue Tardif  
14400 Bayeux  
02 31 92 70 08  
reception@hotellebayeux.com  
www.hotellebayeux.com

L'hôtel idéal pour découvrir la Normandie

30 1/6 80/150 €  
16 € (enfant -10 ans : 11 €)  
01/01/2026 > 01/03/2026

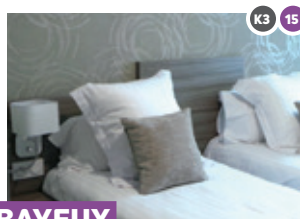

K3 15

BAYEUX

## HÔTEL DE BRUNVILLE & SPA

★★★

25 rue des Bouchers  
14400 Bayeux  
02 31 92 00 04  
reception@lebrunville.com  
www.hotel-le-brunville-bayeux.com

Hôtel agréable en plein centre-ville

33 2 86/137 € 19 €  
Ouvert toute l'année

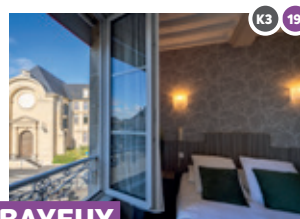
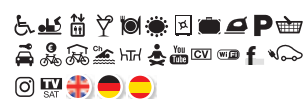

K3 19

BAYEUX

## HÔTEL LE DÉCLIK

★★

20 rue Alain Chartier  
14400 Bayeux  
02 31 92 24 58  
contact@ledeclichotel.fr  
www.ledeclichotel.fr

Eclipsez-vous au Déclik ! Au centre de Bayeux

14 1/4 80/120 € 12 €  
01/01/2026 > 06/02/2026



K3 20

BAYEUX

## HÔTEL LE SAINT-PATRICE

★★

30 rue Saint Patrice  
14400 Bayeux  
09 51 30 26 06  
contact@hotelbayeux-saintpatrice.fr  
www.hotelbayeux-saintpatrice.fr

Hôtel de charme

15 1/4 70/95 €  
14,50 € - (enfant -10 ans : 9 €)  
01/01/2026 > 02/03/2026  
30/11/2026 > 31/12/2026



# LES HÔTELS

Nombre de chambres Capacité Prix chambre double Petit déjeuner Fermeture annuelle Ouvert toute l'année



K3 21

## BAYEUX

### B&B-BAYEUX \*\*

Chemin de la Cambette  
14400 Bayeux  
02 31 10 13 30  
bb\_4875@hotelbb.com  
https://www.hotel-bb.com/fr/hotel/bayeux

**Point stratégique d'un séjour réussi en Normandie !**

€72 1/4 69/180 € 9,90 €  
01/01/2026 > 28/02/2026



K3 22

## BAYEUX

### HÔTEL DE LA GARE

NON CLASSÉ

26 place de la Gare  
14400 Bayeux  
02 31 92 10 70  
hotel-delagare.bayeux@orange.fr  
www.hotel-delagare-bayeux.fr

**Hôtel familial depuis 1962 face gare SNCF**

€14 1/4 56/88 € 9 €  
Ouvert toute l'année



K4 23

## BAYEUX - GUÉRON

### CHÂTEAU SAINT GILLES

★★★★

HÔTEL RESTAURANT SPA  
80 rue de la Mairie  
14400 Guéron • 02 61 77 00 95  
contact@chateaustgilles.com  
www.chateau-saintgilles-bayeux.com

**Harmonie entre le moderne et l'ancien**

€28 2 110/550 € 21 €  
12/01/2026 > 25/01/2026

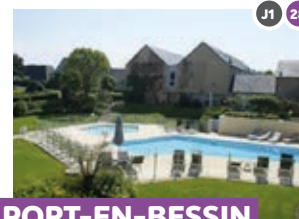

J1 28

## PORT-EN-BESSIN

### MERCURE OMAHA BEACH HÔTEL

★★★★

Chemin du Colombier  
14520 Port-en-Bessin-Huppain • 02 31 22 44 44  
H1215@accor.com

**Idéalement situé au centre du secteur du D-Day**

€74 1/4 90/199 € 20 €

Ouvert toute l'année



J1 29

## PORT-EN-BESSIN

### HÔTEL IBIS \*\*\*

12 quai Baron Gérard  
14520 Port-en-Bessin-Huppain  
02 31 22 04 04  
H6865@accor.com • www.ibishotel.com

**L'Hôtel Ibis Bayeux - Port-en-Bessin face au port de pêche**

€62 1/4 65/150 € 15 €  
Ouvert toute l'année



J1 30

## PORT-EN-BESSIN

### GRAND HÔTEL DE LA MARINE

★★★

5 quai Letourneur  
14520 Port-en-Bessin-Huppain  
02 31 21 70 08  
contact@la-marine-bessin.com  
www.la-marine-bessin.com

**Face à la mer avec restaurant de fruits de mer**

€16 1/2/3 70/169 €  
19 € (enfant : 12 €)  
04/01/2026 > 28/02/2026

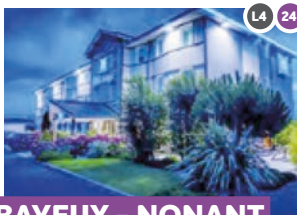

L4 24

## BAYEUX - NONANT

### IBIS BUDGET BAYEUX \*\*

Zone tertiaire de Nonant (axe Caen/Cherbourg N13 sortie 36) • Rue des Longues Haies  
14400 Nonant • 02 31 10 17 17  
h5976-re@accor.com  
www.hotelbayeux.com

**L'histoire Normande vous tend les bras !**

€75 2/4 59/99 € 9,90 €  
04/01/2026 > 18/01/2026



J3 26

## BAYEUX - SULLY

### CHÂTEAU DE SULLY

Route de Port-en-Bessin  
14400 Sully  
02 31 22 29 48  
hotel@chateau-de-sully.com  
www.chateau-de-sully.com

**Le mariage de la tradition et de l'audace**

€28 1/2 169/299 € 25 €  
01/01/2026 > 08/02/2026  
15/11/2026 > 31/12/2026



J1 27

## PORT-EN-BESSIN

### CHÂTEAU LA CHÊNERIVIÈRE

★★★★★

24 route de Bayeux  
14520 Port-en-Bessin-Huppain • 02 31 51 25 25  
reservation@lachenievriere.com  
www.lachenievriere.com

**Château de charme dans un parc de style anglais**

€30 2/4 à partir de 339 € 32 €  
01/01/2026 > 31/03/2026  
01/12/2026 > 31/12/2026



J1 31

## PORT-EN-BESSIN

### EISENHOWER HÔTEL

NON CLASSÉ

20 rue du Nord  
14520 Port-en-Bessin-Huppain  
02 31 21 44 44  
hoteleisenhower@gmail.com  
www.hoteleisenhower.com

**Hôtel confortable à 150 mètres du port de pêche**

€40 1/6 70/95 € 13 €  
01/01/2026 > 02/02/2026  
23/12/2026 > 31/12/2026



## ESCALE PLAISANCE



## PORT-EN-BESSIN

### ESCALE PLAISANCE DE PORT-EN-BESSIN

Port-en-Bessin est une escale originale au cœur du 1<sup>er</sup> port de pêche artisanale de Normandie, proche des plages du Débarquement et de la cité médiévale de Bayeux. Ponton de 24m et espace d'accueil des plaisanciers à disposition. Commerces et restaurants. S'adresser à l'office de tourisme.

**PÉRIODE D'OUVERTURE :** Avril à octobre

Office de tourisme de Port-en-Bessin - 14520 Port-en-Bessin-Huppain  
02 31 22 45 80 - www.bayeux-bessin-tourisme.com





# LES CHAMBRES D'HÔTES



- 🛏 Nombre de chambres
- 👤 Capacité
- 💰 Prix par personne
- 🍽 Repas
- 📅 Ouvert toute l'année
- 🔒 Fermeture



## LONGUES-SUR-MER

### LE HAMEAU D'AUNAY

Annick DELAMARE  
33 route d'Aunay  
14400 Longues-sur-Mer  
02 31 21 78 57 / 06 27 52 21 53  
annick.delamare0162@orange.fr  
www.chambres-aunay.com

Le calme à la campagne dans un cadre verdoyant

🛏 3 🛏 11 🛏 55 € 2 x 🛏 60 €  
3 x 🛏 72 € 4 x 🛏 84 € + 🛏 12 €

📅 01/01/2026 > 01/04/2026  
15/11/2026 > 31/12/2026



## SAINT-MARTIN-DES-ENTRÉES

### CHÂTEAU DE DAMIGNY

Vincent et Corinne CAPON  
1 chemin du Bois Gentil  
14400 Saint-Martin-des-Entrées  
02 31 10 15 80 / 06 03 22 12 29  
chateaudedamigny@yahoo.fr  
www.chateaudedamigny.fr

Château de charme aux portes de Bayeux

🛏 5 🛏 15 1/2 🛏 96/116 €  
3 x 🛏 126/136 € + 🛏 20 €

📅 14/02/2026 > 02/03/2026  
20/12/2026 > 31/12/2026



## VIENNE-EN-BESSIN

### LA FERME DES CHÂTAIGNIERS

Fabienne FORTIN  
9 chemin des Murs  
14400 Vienne-en-Bessin  
02 31 92 54 70  
fermesdeschataigniers@gmail.com  
https://fermeshchataigniers.wixsite.com/fermesdeschataigniers

Chambres d'hôtes et Gîte Etape ou Séjour

🛏 5 🛏 15 🛏 65 € 2 x 🛏 75 €  
3 x 🛏 85 € 4 x 🛏 95 € + 🛏 15 €



## BAYEUX

### CLOS DE BELLEFONTAINE

Carole MALLET  
6 rue de Bellefontaine (face au n° 13)  
14400 Bayeux  
06 81 42 24 81  
clos.bellefontaine@wanadoo.fr  
http://clos-bellefontaine.com

B&B de charme dans Bayeux

🛏 3 🛏 7 1/2 x 🛏 230/290 €  
📅 Ouvert toute l'année



## BAYEUX

### AGGARTHI

Diane-Isabelle DARNIS  
13 rue Saint-Exupère  
14400 Bayeux  
02 31 21 99 43 / 06 98 12 30 12  
aggarthibayeux@gmail.com  
www.bandbbayeux.com

Idéalement située au cœur de notre cité médiévale

🛏 5 🛏 15 🛏 à partir de 110 € en fonction du nombre de personnes et de la saison



## GUÉRON

### MON TAJ MAHAL

Béatrice LEQUESNE  
393 chemin Cauvin  
14400 Guéron - 06 74 04 31 99  
badinemas@orange.fr

Bienvenue au Taj Mahal, maison accueillante !

🛏 4 🛏 8  
Tarif : 2 nuits/1 nuit 🛏 95/115 € 2 x 🛏 106/125 €  
3 x 🛏 126/145 € + 🛏 20 € 101 35 € + 🛏 10 €

📅 01/01/2026 > 31/03/2026  
01/12/2026 > 31/12/2026



🛏 Nombre de chambres 🛏 Capacité 🛏 Prix par personne 🛏 Petit déjeuner 🛏 Fermeture annuelle 🛏 Ouvert toute l'année

# CHAMBRES MEUBLÉES AUBERGE COLLECTIVE



## ARROMANCHES

### LA MAISON DU 6

Maud BOSQUET  
1 Cale Neptune • 6 rue François Carpentier  
14117 Arromanches-les-Bains  
02 31 10 46 45  
reservation@lamaisondu6.fr • www.hotel-arromancheslesbains.fr

Chambres de charme face à la mer

🛏 5 🛏 15 2 x 🛏 119/169 € 3 x 🛏 169/209 €  
4 x 🛏 209 € + 🛏 20 € 🛏 14,90 €

📅 01/01/2026 > 13/02/2026 + 11/11/2026 > 20/12/2026



## COMMES

### COLIVING DE L'ARBRE

4 route de Villers  
Lieu-dit Escures  
14520 Commes  
02 31 51 88 24  
larbre.tiers.lieu@gmail.com  
www.tierslieularbre.org

Hébergement éco-responsable à la campagne

🛏 15 🛏 23/28 € par personne 2 x 🛏 49 €  
📅 Ouvert toute l'année





# LES CAMPINGS



- Emplacement
- Adulte
- Enfant
- Personne supplémentaire
- Ouverture
- Electricité
- Mobil-Home
- Caravane
- Voiture
- Nuit
- Semaine
- Randonneurs/cyclistes



## PORT-EN-BESSIN

### CAMPING PORTLAND ★★★★★

Chemin du Castel  
14520 Port-en-Bessin-Huppain  
02 31 51 07 06  
info@camping-portland.fr  
www.camping-portland.fr

**En plein cœur des plages du Débarquement**  
 ▲ 102 ▲+▲+▲ 40/105 € pour 2 pers./nuit  
 Emplacement premium avec sanitaire privatif : 54/140 € pour 2 pers./nuit  
 🏠 198 🏠 à partir de 80/120/185 € pour 4/6/8 pers./nuit  
 📅 03/04/2026 > 01/11/2026

# AIRES DE SERVICE ET D'ACCUEIL CAMPING-CARS

Eau gratuite 
 Eau payante 
 Aire d'accueil 
 Aire de service

## ARROMANCHES AIRE COMMUNALE

Parking de la table d'orientation  
14117 Arromanches-les-Bains  
02 31 22 36 70  
Capacité / 60 • Coordonnées GPS / 49.339466 / -0.613685



## ARROMANCHES AIRE COMMUNALE

Avenue de Verdun  
14117 Arromanches-les-Bains  
02 31 22 36 70  
Capacité / 80 • Coordonnées GPS / 49.3380464 / -0.6265291



## BAYEUX AIRE COMMUNALE

Rue Pierre Trébucien • 14400 Bayeux  
02 31 51 60 60  
Capacité / 25 • Coordonnées GPS / 49.276348 / -0.712541



## BAYEUX CARREFOUR BAYEUX

Aire de service Carrefour Bayeux  
Route de Vaux-sur-Aure  
14400 Bayeux • 02 31 51 59 79  
https://www.carrefour.fr/magasin/bayeux  
Coordonnées GPS / 49.28574 / -0.70404

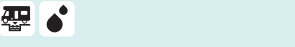

## GUÉRON MON TAJ MAHAL

393 Chemin Cauvin • 14400 Guéron  
06 74 04 31 99  
badinemailus@orange.fr  
www.mon-taj-mahal.fr  
Capacité / 5 • Coordonnées GPS / 49.24784 / -0.71722



## PORT-EN-BESSIN SUPER U

Impasse des Goélands  
14520 Port-en-Bessin-Huppain  
02 31 51 79 79  
Capacité / 4 • Coordonnées GPS / 49.3431006 / -0.7519617



## PORT-EN-BESSIN AIRE COMMUNALE

Rue du 11 Novembre  
14520 Port-en-Bessin-Huppain  
02 31 21 72 12  
Capacité / 33 • Coordonnées GPS / 49.345696 / -0.758289



## AGY

### AIRE NATURELLE D'AGY

40 route de Campigny • Lieu-dit la Commune  
14400 Agy  
06 62 87 63 48  
aire.naturelle.agy14@gmail.com  
www.airenaturelle-camping-agy.fr

**Camping proche de Bayeux dans un cadre naturel**  
 ▲+▲+▲ 22,40/26,40 €  
 🏠 ou 🏠+▲+▲ 26,90/33,40 €  
 👤 (10 ans et +) 6,50/7 €  
 👤 1 € (0 à 3 ans) • 3,50/4,50 € (3 à 10 ans)  
 🏠 4,50/5,50 €  
 📅 15/04/2026 > 15/10/2026



## ARROMANCHES - TRACY-SUR-MER

### CAMPING LES BAS CARREAUX ★★

Route de la mer • 14117 Tracy sur Mer  
06 88 33 24 96  
campinglesbascarreaux@hotmail.com  
http://campinglesbascarreaux.com

**Sur les hauteurs d'Arromanches à 500m de la plage**  
 ▲ 30 👤 5,10 € 👤 3,50 €  
 🏠 5 € ▲+▲+▲ 8,20 €  
 🏠 19/23 € (2 pers+eau+électricité)  
 📅 18/04/2026 > 19/09/2026



## BAYEUX

### CAMPING DES BORDS DE L'AURE ★★★

Boulevard Eindhoven • Allée du camping • 14400 Bayeux  
02 31 92 08 43 • campingmunicipal@mairie-bayeux.fr  
www.camping-bayeux.fr

**Camping entre mer et centre-ville historique**

▲ 137  
 ▲+▲+▲ 23,90/25,50/27,60 €  
 👤 6,20 € 👤 3,10 € 🏠 5,30 €  
 🏠 10 + 2 cyclo'tentes  
 🏠 360,80/753,50 €  
 🏠 90,20/157,60 €  
 📅 04/04/2026 > 01/11/2026



## PORT-EN-BESSIN

### CAMPING DE LA PRAIRIE ★★

9 avenue du Maréchal de Tourville  
14520 Port-en-Bessin-Huppain  
02 31 21 70 06 / 06 30 08 51 98  
info@camping-de-la-prairie.fr  
www.camping-de-la-prairie.fr

**Camping au cœur du village de Port-en-Bessin**

▲ 122 ▲+▲+▲ 21,50 €  
 ▲+▲+▲ 26,50 € 🏠 13 €  
 👤 6 € 👤 3 €  
 🏠 11 🏠 434/805 € 🏠 62/115 €  
 📅 01/04/2026 > 11/11/2026





BAYEUX BESSIN

# DES ÉVÉNEMENTS TOUTE L'ANNÉE!



6 Juin Arromanches



D-Day Festival Normandy



Le Goût du Large



Rendez-vous à la Cathédrale



Son et Lumière à la cathédrale (en projet)



Médiévales de Bayeux



Rendez-vous sur les quais



Retour de pêche



Retrouvez l'agenda complet sur 

[www.bayeux-bessin-tourisme.com](http://www.bayeux-bessin-tourisme.com)

# BAYEUX BESSIN, AU CŒUR DE LA NORMANDIE !

← Croquez la Normandie à pleines dents !



DEAUVILLE



ROUEN



GIVERNY



MONT SAINT-MICHEL



BEUVRON-EN-AUGE



HONFLEUR



## LÉGENDES

🕒 Durée de la visite

🎫 Fermeture billetterie

🗓 Fermeture annuelle

🏠 Fermeture hebdomadaire

📍 X1 Localisation carte IGN et plans

- |                               |                               |                            |
|-------------------------------|-------------------------------|----------------------------|
| ♿ Accès handicapé*            | 🧺 Cuisine indépendante        | 💳 Carte bancaire           |
| 👶 Facilités bébé              | 🧺 Lave-linge                  | 🛍 Boutique                 |
| 🚫 Interdit aux animaux        | 🧺 Lave-vaisselle              | 🍷 Alimentation             |
| 🍸 Bar                         | 🧺 Sèche-linge                 | 🔒 Coffre-fort              |
| ☕ Salon de thé                | 🧺 Laverie                     | 📺 Télévision               |
| 🍴 Restaurant                  | 🧺 Service blanchisserie       | 📺 SAT Télévision satellite |
| 🌱 Menu végétarien             | 🧺 Draps fournis               | 📷 Instagram                |
| 📦 Vente à emporter            | 🧺 Location de draps           | 🌐 Internet Wifi            |
| 🚗 Parking privé fermé         | 🧺 Ascenseur                   | 📘 Facebook                 |
| 🚗 Parking privé non fermé     | 🧺 Salle de réunion            | 📺 Youtube                  |
| 🅑 Parking public à proximité  | 🧺 Climatisation               | 🐦 Twitter                  |
| 🚗 Garage                      | 🧺 Cheminée                    | 🍖 Barbecue                 |
| 🏍 Garage moto                 | 🧺 Bagagerie                   | 🍷 Mini-club                |
| 🚲 Local vélo                  | 🧺 Espace bien-être            | 👯 Club ados                |
| 🚲 Prêt de vélo                | 🧺 Salle de sport              | 🎮 Aire de jeux             |
| 🚲 Location vélo               | 🧺 Tennis                      | 🎮 Salle de jeux            |
| 🔌 Borne recharge électrique   | 🧺 Animation                   | 🌱 Vegan                    |
| 🏡 Jardin clos                 | 🧺 Boulodrome                  | 🍷 Sans gluten              |
| 🌿 Salon de jardin             | 🧺 Boxe chevaux                | 🚗 Débarquement             |
| 🏊 Piscine chauffée couverte   | 🧺 Aire de pique-nique         | 🏔 Mont-Saint-Michel        |
| 🏊 Piscine chauffée découverte | 🧺 Aire d'accueil camping-car  | 🏠 Patrimoine               |
| 🍳 Coin cuisine                | 🧺 Aire de service camping-car | 🍷 Gastronomie              |
| 🍳 Cuisine américaine          | 🧺 Chèques vacances            |                            |

L'abus d'alcool est dangereux pour la santé et à consommer avec modération  
Fumer nuit gravement à votre santé et à celle de votre entourage

\* selon la déclaration du prestataire



Une réalisation de l'office de tourisme de Bayeux Intercom. Conception : Unik Studio - Caen - Couverture : Anibas-Photography - Impression : STF Imprimeries - Photos : Bayeux Intercom, ville de Bayeux, Calvados Attractivité, Normandie Tourisme, Manche Tourisme, Anibas-Photography, F. Auclair, N. Barbançon, P. Beuf, H. Bois, M. Coquard, R. Corbin, Domaine Albizia © S. Maurice, Corlet, F. Cormon, Château de Caen © P. Deval, Cité de la Mer © A. Picot, Génération Océan, Mémorial de l'Alsace © BabXIII, M. Dehaye, M.C. Desdouts, F. Dourlen, D. Grandemange, A. Gaudiel, A. Guérin, S. Guichard, T. Houyel, Imperial War Museum, J.M. Jansen, S. Kerrien - Jumeaux & Co, P. Lebris, J. Ledolley, F. Levalet, F. Mahaut, S. Maurice, V. Meigné, C. Morelle, G. Oswald\_cobra44\_nvni, J.M. Piel, P. Plisson, M. Quemener, E. Salles, P. Stroppa, J. Tack, G. Wait - Getty Images

Cartes : CRT Normandie (page 30) / Extraits SCAN Régional® - © IGN - 2012 - Licence n°2012-DINO/3-12 - reproduction interdite (page 31)



[www.bayeux-bessin-tourisme.com](http://www.bayeux-bessin-tourisme.com)

Bayeux.Bessin.DDay Bayeux Tourisme bayeux\_bessin Bayeux Bessin DDay Normandie

→ Une question, un avis, une suggestion ? Une équipe à votre écoute :

**ARROMANCHES**

2 rue Maréchal Joffre  
14117 Arromanches-les-Bains  
Tél. 02 31 22 36 45  
[arromanches@bayeux-tourism.com](mailto:arromanches@bayeux-tourism.com)

**BAYEUX**

Pont Saint Jean  
14400 Bayeux  
Tél. 02 31 51 28 28  
[info@bayeux-tourism.com](mailto:info@bayeux-tourism.com)

**LONGUES-SUR-MER**

Site de la Batterie  
14400 Longues-sur-Mer  
Tél. 02 31 21 46 87  
[longues@bayeux-tourism.com](mailto:longues@bayeux-tourism.com)

**PORT-EN-BESSIN**

Quai Baron Gérard  
14520 Port-en-Bessin-Huppain  
Tél. 02 31 22 45 80  
[port@bayeux-tourism.com](mailto:port@bayeux-tourism.com)

Horaires d'ouverture sur [www.bayeux-bessin-tourisme.com](http://www.bayeux-bessin-tourisme.com)

