



Tout au long de l'été

Tous les jours

↳ ESPERAZA

VISITE GRATUITE DU MUSÉE DE LA CHAPELLERIE

Ouvert tous les jours de 10h à 19h, à 14h visite guidée gratuite, info au 04 68 74 00 75

↳ ESPERAZA

ATELIERS POUR LES ENFANTS AU MUSÉE DES DINOSAURES

Atelier dinomariottes (3-5 ans), atelier de moulage d'empreintes de pas de dinosaures (6-12 ans), atelier de fouilles paléontologiques (7-12 ans), ainsi que des visites du chantier de fouilles à Campagne-sur-Aude et des visites guidées du musée, info au 04 68 74 26 88

↳ PUILAURENS

JEU DE PISTE EN FAMILLE - LE PETIT ARCHÉOLOGUE

Jeu ludique au château, de 11h à 15h, à la découverte des lieux du château. Tarifs : jeu / 3€, adulte / 7€, 6 à 15 ans / 7€, info 04 68 20 65 26

Tous les jours

du 5 juillet au 28 août



↳ CHALABRE

CHÂTEAU CHALABRE - L'ÉPOPÉE FAMILIALE

De 12h à 18h30, chevalerie à poney, tir à l'arc, calligraphie, accrobranche, chasse au trésor... A partir de 9€/enfants (gratuit - de 4 ans) et 11€/adultes, info au 04 68 69 37 85

Tous les lundis

du 6 juillet au 17 août

↳ PUIVERT

ATELIER CRÉATIF QUEL DRÔLE DE MOBILE !

A 10h30, au musée du Quercorb, les enfants repartent avec leur création, de 5 à 11 ans / 4€ / 1h30, résa obligatoire au 04 68 69 81 51

Tous les lundis

du 13 juillet au 17 août

↳ PUIVERT

EN BALADE AVEC LES TROUBADOURS

A 15h, partez avec Rachel, guide au musée du Quercorb pour une balade entre musique et nature, tarifs / 6€ et enfant (- de 15 ans) / 2€ durée 1h30, résa au 04 68 69 81 51

Du lundi au jeudi

à partir du 15 juillet



↳ PUILAURENS

VISITE GUIDÉE DU CHÂTEAU DE PUILAURENS

RDV à 10h30, à l'accueil, avec Lénaïc guide du château, adultes / 10€, enfants (6 à 15 ans) / 6€, durée 2h, résa au 04 68 20 65 26.

Tous les mardis

↳ QUILLAN

BALADE EN CALÈCHE

De 8h à 13h, navette en calèche tractée par un cheval de trait, de la ville aux marchés de l'été sur le parking du lac, résa au 06 45 17 88 37

↳ NEBIAS

CONCOURS DE PÉTANQUE

A 20h30, inscription place du village, parties en doublettes, info au 06 15 32 64 99

↳ QUILLAN

MARCHE SOPHRO SPORT

De 9h à 10h30, en pleine nature avec Laetitia de L'Être En Vie, sur un terrain plat, entre sérénité de l'esprit et dynamisme du mouvement. Accessible à tous 10€, résa au 07 70 47 65 76

Tous les mardis

à partir du 7 juillet

↳ BELCAIRE

SOIRÉE KARAOKÉ

A 21h au camping, venez partager une soirée conviviale et festive. Les enfants ouvriront le bal avant de laisser place aux adultes. Gratuit, info au 04 68 20 39 47.

Du mardi au jeudi

du 7 juillet au 20 août

↳ VAL DU FABY

LE FABYRINTHE - AIRE DE JEUX EN FORÊT

De 14h à 19h, au jardin Aimer'Aude jeux forestiers, Land'Art, un espace trappeur pour construire des cabanes, un théâtre de marionnettes, des parcours à pied ou vélo... Entrée 2€ ou 20€/an pour la famille, info au 06 89 13 22 53

Tous les mercredis

↳ QUILLAN

BALADE EN CALÈCHE

De 8h à 13h, navette en calèche tractée par un cheval de trait. Transport de votre domicile jusqu'au marché puis retour selon vos envies, résa au 06 45 17 88 37.



↳ PUIVERT

VISITE INSOLITE CHÂTEAU DE PUIVERT - VOIX ET PSALTÉRION AU FÉMININ

A 15h, départ du Château de Puivert, histoire et musique des dames du Moyen Âge. Tarif / 10€ et gratuit - de 12 ans, durée 1h30, info au 04 68 69 81 51

Tous les mercredis

du 6 juillet au 23 août

↳ PUIVERT

ATELIER CRÉATIF - LA PORTE SECRÈTE DES FÉES

A 10h30, au musée du Quercorb les enfants repartent avec leur création de 5 à 11 ans / 4€ / 1h30 résa obligatoire au 04 68 69 81 51

Tous les jeudis

↳ PUIVERT

VISITE CONTÉE ET CHANTÉE DU MUSÉE AVEC RACHEL

A 15h, au musée du Quercorb, découvrez les richesses du musée et son instrumentarium, agrémentés de chants de troubadours, tarif /6€ et 2€ enfant -15 ans, durée 1h30, résa au 04 68 69 81 51

Tous les jeudis

du 6 juillet au 23 août

↳ PUIVERT

ATELIER CRÉATIF - JE PEINS COMME AU MOYEN ÂGE

A 10h30, au musée du Quercorb les enfants repartent avec leur création de 5 à 11 ans / 4€ / 1h30 résa obligatoire au 04 68 69 81 51

Tous les vendredis

↳ BELCAIRE

GUINGUETTE DU LAC - CONCOURS DE PÉTANQUE

A 17h30, en doublette, guinguette du lac, info au 06 81 39 08 74

Tous les samedis



↳ QUILLAN

BALADE EN CALÈCHE

De 8h à 13h, navette en calèche tractée par un cheval de trait. Transport de votre domicile jusqu'au marché puis retour selon vos envies, résa au 06 45 17 88 37.

Tous les dimanches

↳ PUIVERT

JEUX DE PISTE EN FAMILLE

A 11h, partez à l'aventure du musée au lac avec Rachel pour retrouver le trésor caché, tarifs / 6€ et enfant (- de 15 ans) / 2€ durée 1h30, résa au 04 68 69 81 51

↳ PUIVERT

VISITE INSOLITE CHÂTEAU DE PUIVERT - AU TEMPS DES TROUBADOURS

A 15h, départ du Château de Puivert pour les amoureux de musique, de poésie et d'histoire tarif / 10€ et gratuit - de 12 ans durée 1h30, résa au 04 68 69 81 51

↳ PUIVERT

VISITE DE LA CHAPELLE NOTRE DAME DE BON SECOURS

De 16h à 18h, visite libre avec document imprimé ou bénévoles de l'association, gratuit, info : chapellendbspuivert@gmail.com.

Les marchés de l'été

Marchés



Mercredi ~ Quillan
 ~ Puivert
Jeudi ~ Espérazza
 ~ Axat
Vendredi ~ Rouvenac
Samedi ~ Quillan
 ~ Chalabre
 ~ Rodome *Caillens*
Dimanche ~ Espérazza

Marchés nocturnes



lundi ~ Espérazza
 ~ Belcaire *camping*
mercredi ~ Puivert
jeudi ~ Quillan
vendredi ~ Roquefeuil

Faire un plouf cet été

Piscine d'Axat



Lac de Puivert



Lac de Belcaire



Lac de Quillan



Lac de Montbel



Piscine de Quillan



Les randos de l'été avec Romain

Mardi 14 juillet



CAMURAC station FEU D'ARTIFICE AU SOMMET

Soirée du 14 Juillet hors du commun avec coucher de soleil - rando crépusculaire et feu d'artifice (à la jumelle & longue vue) depuis un sommet panoramique.

Horaire : 21h - 00h.

Tarif : adulte 25€, enfant 15€, à partir de 10 ans, frontales rouges, jumelles, longue vue et tisane / chocolat chaud inclus.

Mercredis et samedis matin



CAMURAC station OBSERVATION DES MARMOTTES

Partez en famille (dès 5 ans) à la découverte de la Faune et de la Flore des Pyrénées Audoises, avec à la clef observation des marmottes.

Horaire : 9h-12h

Tarif : adulte 20€, enfant 10€.

Jeudi matin

CAMURAC station PISTES SAUVAGES

Partez en famille (dès 6 ans) hors des sentiers battus à la découverte des animaux sauvages, avec relevé d'images sur caméra d'affût, moulage et/ou identification d'empreintes, observation des traces d'animaux.

Horaire : 9h-12h

Tarif : adulte 25€, enfant 15€.

Vendredis soir



CAMURAC station ou PLATEAU DE BOUICHET

COUCHER DE SOLEIL AU SOMMET
Soirée hors du commun avec rando crépusculaire et coucher de soleil au sommet.

Horaire : 18h30 - 22h

Tarif : adulte 25€, enfant 15€.

A partir de 7 ans, frontales rouges, tisane / chocolat chaud inclus (pic-nique tiré du sac non inclus).

Samedis après-midi

BELCAIRE PISTES SAUVAGES

Idem Pistes sauvages du jeudi.

Horaire : 14h-17h

Tarif : adulte 25€, enfant 15€.

Les sorties VTT avec Romain

Mercredis soir



PUIVERT lac SUNSET CYCLING

Randonnée crépusculaire VTT ou VTT AE* à la découverte du plateau de Puivert, de ses magnifiques points de vue, et initiation (ou perfectionnement) au VTT.

Horaire : 20h-22h

Jeudis soir

BELCAIRE lac SUR LES CIMES DU LAC

Balade accompagnée VTT / VTT AE* hors du commun, durant laquelle vous traverserez de somptueuses sapinières, et découvrirez de magnifiques belvédères.

Horaire : 18h30-20h30

Samedis soir



MONTBEL lac RIDE - REFLETS & GOLDEN HOUR

Randonnée VTT / VTT AE* au rythme des roues, laissez-vous émerveiller par les reflets dorés du soleil couchant sur l'eau et profitez d'une sortie à la fois sportive et contemplative, accessible à tous les niveaux. Entre ombre et lumière, la nature se transforme et offre un spectacle époustouflant.

Tarifs (hors location vélo) :
adulte 20€, junior (-140 cm) 15€.
*Location VTT / VTT AE possible sur réservation, VTT enfant sans assistance mais avec câble de traction.

Info et résa www.tracnature.fr
ou 06 61 14 80 17
Location VTT au 06 82 45 28 99



Les nouveautés de l'été

Corde Game - Station de Camurac



Nouvelle activité à la Station de Camurac, à partir du 15 juillet

Découvrez le "Corde Game", une activité ludique et sportive en pleine montagne, où l'on progresse sur des parcours faits de cordes et d'obstacles.

Idéal pour se challenger entre amis ou en famille, ce jeu d'aventure met à l'épreuve agilité, équilibre et esprit d'équipe.

Accessible à tous les niveaux, dès 6 ans, c'est une expérience originale pour se dépasser et vivre un moment unique au cœur de la nature.

Offrez-vous une véritable pause fraîcheur en montagne avec un restaurant panoramique ouvert, une zone détente avec jeux gratuits en libre accès, ainsi qu'un parcours d'orientation pour petits et grands.

Plus d'infos sur www.station-camurac.com

Cyclo - Les Col du Dimanche

Les Col du dimanche
L'Esprit aventure

Programme 2026
Pratique libre
7H. - 11H.
Cols signalés

JUILLET	AOÛT
Le 05/07 Col Palomeres	Le 02/08 Col de la Llosa
Le 12/07 Col des 7 frères et du Teil	Le 09/08 Col des Tougnets
Le 19/07 Col de Roque Jalère	Le 16/08 Col de Saint-Louis
Le 26/07 Col de Dent	Le 23/08 Col de Jau

Azimunt

Inscriptions en ligne
www.tourisme-canigo.com

Plus d'infos sur www.tourisme-canigo.com

Observation des oiseaux - Sentiers Ailés

les SENTIERS AILÉS en Pyrénées Audoises

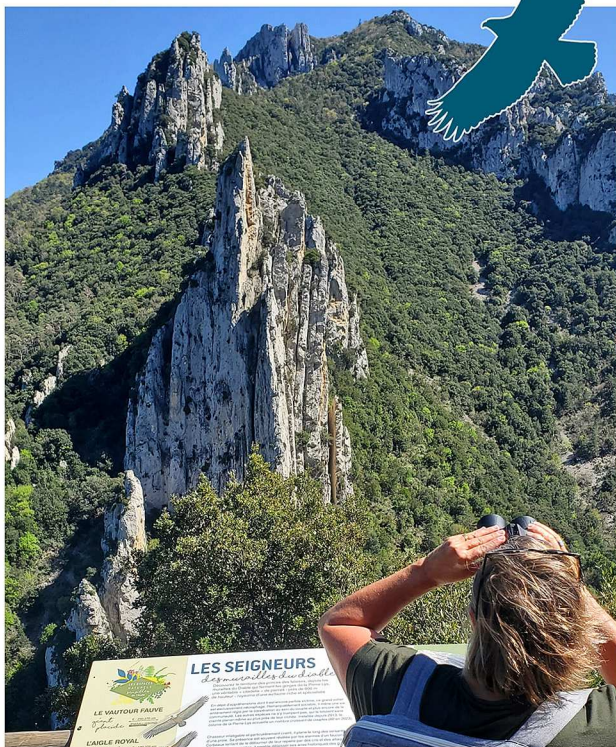

Plus d'infos sur www.pyreneesaudois.com

Gravel / VTT AE - Circuits des Sapins

CIRCUITS DES SAPINS

GRAVEL - VTT AE - VTC

Partez à la découverte des forêts des Pyrénées Audoises en vélo.
Trois ambiances : estives, gorges, maquis...
A vous de tenter l'aventure !

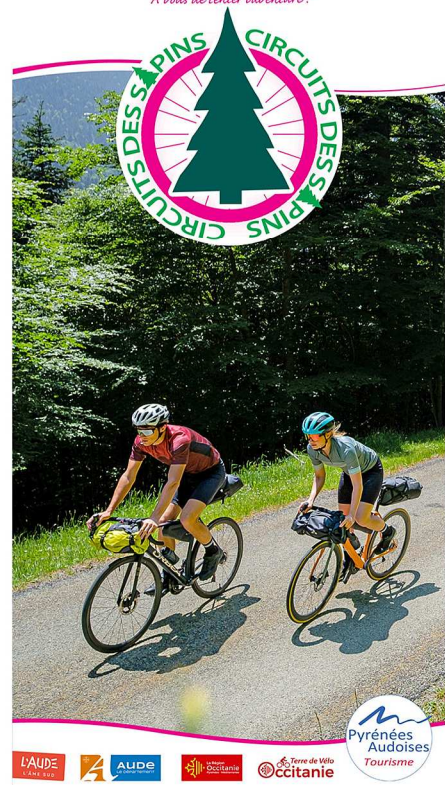

Plus d'infos sur www.vtt-pyrenees.com

Reconnectez vous à l'essentiel

pyreneesaudois



Pyrénées Audoises, destination nature

Reconnectez vous à l'essentiel

SUPPLÉMENT PARTENAIRES 2026



AXAT



Piscine Intercommunale

Place de la Gare
www.pyreneesaudois.com
+33 4 68 20 13 19
Piscine chauffée à 28°, toboggan, coin bainé, pataugeoire, aquagym.
13/06-03/07 : samedi et dimanche 12h30-19h ; 04/07-30/08 : tous les jours 11h30-19h30.



Le Vélorail du Train Rouge

Gare d'Axat
www.lettrainrouge.fr/préparer-mon-activité
+33 4 68 200 400
Vélorail sur 3 parcours en passant par ponts, tunnels, forêts et viaducs.
Ouvert 05/03-01/11, sur réservation.



Train Rouge - TPCF

Gare d'Axat / Rivesaltes
www.lettrainrouge.fr
+33 4 68 200 400
Voyage inoubliable le long de la vallée du train rouge, animations à bord, trains thématiques : Pâques, Halloween, Noël, voyages sensoriels.
Ouvert 07/04-29/10, résa conseillée.



Eaurizon

Rond-Point du Pont d'Aliès
www.eaurizon.eu
+33 4 68 49 99 82
Rafting, canoraft, hydrospeed, viacorda, canoë-kayak, stand-up paddle, canyoning, spéléo, escalade, tir à l'arc, arctrap.
Ouvert 15/01-15/12, sur réservation.



Pyrène Rafting

Camping du Pont d'Aliès
www.pyrenerafting.com
+33 4 68 20 52 76
Rafting, hydrospeed, canoraft, canyoning, via-ferrata, via-corda, rando avec ânes.
Ouvert 15/03-15/11 sur réservation.



Sud Rafting

Rond Point du Pont d'Aliès
www.sudrafting.com
+33 4 68 20 53 73
Rafting, hydrospeed, canoraft, canyoning, spéléo, via-ferrata, via-corda, accrobranche (Quillan), parcours trottinette électrique, équitation, quad, loc. canoë et VTT.
Buvette et restauration.
Ouvert à l'année, sur réservation.

ANTUGNAC



La Fabrique - Coffee Truck

3 Rue du Causse
www.lafabrique-coffeetruck.com
+33 6 72 84 50 85
Artisan torréfacteur, café de spécialité : espresso, cappuccino, latte, matcha, chai et boissons artisanales. Présent sur les marchés à l'année : Mirepoix, Quillan, Espéraza.

BELBERAUD (31)



Hook A Lip

50 Chemin de l'Église
www.hook-a-lip.com
+33 6 47 69 86 84
Guidage pêche à la mouche initiation et perfectionnement. Stages dans la haute-vallée de l'Aude et alentours.
Cours de montage de mouches.
Ouvert à l'année, sur réservation.

BELCAIRE



Hôtel-Restaurant Bayle

88, avenue d'Ax-les-Thermes
www.hotel-bayle.com
+33 4 68 20 31 05
Cuisine traditionnelle, cuisine régionale française, guinguette près du lac (juin-sept.). Ouvert à l'année, horaires variables ; en été, lundi soir et du mardi soir au dimanche soir.

BELVIANES-ET-CAVIRAC



Rodéo Raft

3 Quartier de la Condamine
www.rodeoraft.com
+33 4 68 20 98 86
Rafting, hydrospeed, canyoning, canoraft, river tubing, stand-up paddle, kayak. Buvette et aire de pique-nique. Ouvert 04/04-28/08, tous les jours 9h-20h.



Wilderness Origin

5 Route de Cavirac
www.wilderness-origin.fr
+33 6 13 27 81 48
Rafting, canoë-kayak, hydrospeed, stand-up paddle, tubing, canoraft, via corda. Loc. matériel via ferrata, canyoning, kayak gonflable et stand-up paddle. Buvette et restauration. Ouvert 01/04-30/08, tous les jours 8h30-19h30.

PARTENAIRES

CAMPAGNE-SUR-AUDE



Maison Salasar

6 Rue de l'Égalité
www.salasar.fr
+33 4 68 20 04 62
Vente de vins effervescents et tranquilles, visite de cave, dégustation. Ouvert à l'année du mardi au samedi 10h-12h30 et 14h-18h. Résa fortement conseillée.

CAMURAC



Le Ciel et Vous

4 chemin du Pla
www.lecielenvous.wixsite.com/camurac
+33 6 49 28 10 37
Observation des étoiles, ateliers cadran solaire, ateliers fusée hydro-pneumatique, astrorandos. Ouvert à l'année sur réservation, animations pendant l'été.



Loc de Sault

50, chemin de Coumelongue
www.locdesault.com
+33 6 82 45 28 99
Location de VTT, VTTAE, VTT junior, route, gravel, livraison des vélos, atelier entretien et réparation, logistique séjours vélo, événements. Ouvert tous les jours 9h-18h.



Station de montagne Camurac

Col du Teil
www.station-camurac.com
+33 4 68 20 32 27
Corde Game, Parcours d'Orientation, jeux gratuits Outdoor. Rando accompagnée et loc VTTAE (résa). Restauration sur place. Point Info Touristique. Ouvert à l'année, horaires variables.

CHALABRE



Château Chalabre

Allée du château
www.chateau-chalabre.fr
+33 4 68 69 37 85
Parc de loisirs médiéval interactif, chasse au trésor, chevalerie à poney, tir à l'arc, accrobranche, ateliers médiévaux, stand maquillage. Ouverture périodique ; en été tous les jours 12h-18h30 sauf samedi.



Hôtel-Restaurant de France

18 Cours du Dr Joseph Raynaud
www.hotel-de-france-chalabre.fr
+33 4 68 69 68 60
Cuisine traditionnelle inspirée des terroirs et recettes d'antan. Ouvert à l'année, horaires variables ; en été, tous les jours 12h-14h et 19h30-21h.

COUIZA



Thomas Loisirs

ZA Pastabrac
www.thomasloisirs.fr
+33 4 68 74 10 97
Location, vente et réparation vélos, route, VTT et vélos électriques. Ouvert lundi 14h-18h30, mardi au vendredi 9h-12h / 14h-18h30 et samedi 9h-12h.

ESCOULOUBRE



Grotte de l'Aguzou

Départementale 118
www.grotte-aguzou.fr
+33 4 68 20 45 38
Randonnée souterraine dans une grotte classée et protégée. Visites demi-journée, journée, stages photo et découverte. Diaporamas photos sur demande. Ouvert à l'année, sur réservation.



Le cochon du Madres

5, chemin du Picho Canié
www.lecochondumadres.fr
+33 6 31 05 57 42
Ferme auberge, cuisine de terroir. Ouvert de mi-avril à mi-novembre du mercredi soir au lundi soir.

ESPERAZA



Musée de la Chapellerie

Avenue de la Gare
www.musee-chapellerie.fr
+33 4 68 74 00 75
Espace d'exposition sur l'histoire du chapeau de feutre : film, machines de fabrication et boutique. Visites commentées. Ouvert 31/01- 31/12 ; en été tous les jours 10h30-12h30 et 13h30-17h30.

GRANES



La Ferme équestre du Causse

Le Village
www.ferme-equestre-du-causse.com
+33 6 85 09 91 04
Balades et randonnées équestres de 1h à 6 jours, cours d'équitation, tous niveaux. Ouvert à l'année, sur réservation.

LEYCHERT (09)

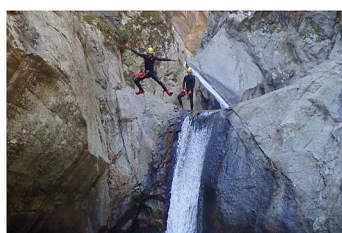

Spel & Eaux

382 Route de Roquefixade
www.speleteaux.com
+33 6 13 12 03 29
Rafting, hydrospeed, canyoning, spéléologie, via ferrata, via corda. Ouvert à l'année, sur réservation.

NEBIAS



Café-Bistrot Le Thury

66 Allée de la Promenade
+33 6 36 20 40 12
Café, bar, brasserie, petite épicerie, soirées musicales et thématiques. Ouvert tous les jours 8h-23h sauf mardi.

PUILAURENS



Château de Puilarens

Route du Château
www.chateau-puilarens.com
+33 4 68 20 65 26
Forteresse royale de montagne du 13ème siècle. Accès en 15min par les chicanes. Visites guidées, jeu de piste en famille, escape game. Ouvert 21/03-11/11 ; en été, tous les jours 9h30-18h30.

PUIVERT



Château de Puivert

www.chateau-de-puivert.com
Château médiéval reconnu pour la conservation de son donjon et de la salle des musiciens (sculptures décoratives). Visites insolites. Ouvert 01/01-14/11 ; en été, tous les jours 9h-19h.



Musée du Quercorb

16 Rue Barry du Lion
www.museequercorb.com
+33 4 68 69 81 51
A la découverte de la musique médiévale, l'histoire du Quercorb et les métiers au 20e siècle. Visites contées et chantées. Concerts et ateliers. Animations thématiques. Ouvert 05/04-31/10 ; en été, tous les jours 10h-19h.



Baraque du Souvenir et Maquis de Picaussel

Hameau de Lescale
www.puivert.fr
+33 6 66 63 59 22
Exposition et témoignages des faits de Résistance et du maquis pendant la 2e guerre mondiale. Randonnée possible jusqu'au PC du maquis. Ouvert à l'année, visite libre.



Planeurs de Puivert en Quercorb

Hameau de Campgast
www.les-planeurs-de-puivert.net
+33 4 68 20 80 14
Vols découverte, stages découverte 3 à 6 jours, formation pilote planeur. Ouvert à l'année, sur réservation.



Trace Nature

328, route de l'Aérodrome
www.tracenature.fr
+33 6 61 14 80 17
Accompagnement rando pédestre, raquettes, VTT, ânes bâtés. Des sorties sont possibles en joëlette. Excursions nature et familiales. Ouvert à l'année, sur réservation.



Aude Rando Aventure

328, route de l'Aérodrome
www.auderandoaventure.com
+33 7 87 42 93 09 / 6 61 14 80 17
Randonnées guidées à la demi-journée, à la journée, bivouacs, séjours. Ouvert à l'année, sur réservation.



Lac de Fontclaire - Zone de loisirs

Route de Lescale
www.puivert.fr
+33 4 68 20 00 04
Zone de baignade, barbecue, aire de pique-nique, pétanque, volley, aire de jeux, tennis, sanitaires. Marché gourmand les mercredis en été. Ouvert à l'année.



BDQ

4 RD 117
www.bdq.fr
+33 6 77 92 56 89
Bières artisanales de la brasserie Bières du Quercorb», pizzas au feu de bois, tapas. Ouvert à l'année, du jeudi midi au lundi soir.



Dorival

2D, rue Principale de Campsadoroury
www.restaurant.dorival.fr
+33 4 11 66 98 82
Bistrot champêtre, viande maturée, tapas. Ouvert à l'année, horaires variables. En été, du mercredi midi au dimanche soir.

QUILLAN



Centre de Loisirs de La Forge

Route de Perpignan
www.pole-quillan-tourisme.fr
+33 4 68 20 23 79
Rafting, canoat, canyoning, via corda, escalade, randonnée, tir à l'arc. Ouvert d'avril à octobre, tous les jours 9h-12h et 13h30-18h.



Parc de Loisirs du St-Bertrand

Lieu dit Charla
www.quillan.fr
+33 4 68 20 00 44
Lac baignade, pêche, parcours santé, beach soccer/volley, padel, discgolf, pumptack, VTT enduro, pétanque, jeux enfants, location paddle et restauration (été). Ouvert à l'année.



Piscine municipale

Boulevard Charles De Gaulle
www.quillan.fr
+33 4 68 20 86 92 / 4 68 20 00 44
Grand bassin, bassin enfant, patageoire, solarium, cours de natation, aquagym, aquafitness, aire pique-nique, buvette. Ouvert 08/06-31/08 ; en été, tous les jours 13h30-19h.



Sud Idées Séjours

20, bd Charles de Gaulle
www.alpes-idees-sejours.com
+33 4 68 20 53 73 / 6 72 28 74 34
Agence de voyage et réceptive. Organisation de séjours, pleine nature, événements d'entreprises. Ouvert à l'année 9h-19h.

PARTENAIRES

QUILLAN (suite)



Ferme Terrios

Hameau Pratz, Brenac, Quillan
+33 6 78 48 63 31
www.fermeterrios.fr
Vente de vins tranquilles, dégustation de vins et charcuteries de la ferme. Ouvert tous les jours 10h-19h, réservation conseillée.



Art Vin 3

23 Boulevard Charles de Gaulle
www.artvin3.com
+33 7 62 67 06 12
Café, bar à vins, tapas-snack, galerie d'art, vente de vin (caviste). Concerts musique live chaque semaine. Ouvert à l'année, horaires variables.



Hôtel-Restaurant Cartier

31 Boulevard Charles de Gaulle
www.hotelcartier.com/restaurant
+33 4 68 20 05 14
Cuisine traditionnelle et régionale. Cassoulet.
Ouvert 01/04-05/11 ; en été, tous les jours 12h-13h30 et 19h15-21h30.

RODOME



La Salamandre

Hameau de Caillens
+33 6 84 13 17 70
Ferme auberge, cuisine de terroir, tapas.
Ouvert à l'année ; en été, jeudi soir, vendredi soir, samedi midi et soir.

ROQUEFEUIL



La Mare aux Fées

6, rue de l'Ecole
www.camping-lamareauxfees.fr
+33 4 68 31 11 37 / 6 80 62 00 11
Cuisine traditionnelle, pizzas, tapas, terrasse.
Ouvert 03/04-01/11, horaires variables.



La Roulotte enchantée

3 Darnié la Rendo
www.surya-prana.fr
+33 6 76 12 39 99
Massage en roulotte ou à domicile. Cours de yoga en plein air, collectif ou individuel. Ouvert à l'année ; en été, tous les jours.

ROQUEFORT-DE-SAULT



Le Ranch du Madres

Coumo del Bouich
www.leranchdumadres.fr
+33 6 78 31 33 52
Balades et randos à cheval pour tous niveaux. Séjours thématiques 2 jours à cheval. Logement insolite, accueil équestre, table d'hôtes.
Ouvert 03/04-04/10, sur réservation.

ST-MARTIN-LYS



Rafting Concept Aventure

Base nature, RD 117
www.aventure-active.com
+33 6 23 24 49 02
Rafting, kayak, hydrospeed, à St-Martin-Lys. Canyoning dans les gorges de de Galamus et les PO. Ouvert 01/04-31/08 ; en été, tous les jours 9h-17h.

ST-PAUL-DE-FENOUILLET



Oxygen Aventure

Rue de la Paychere - La Tirounère
https://oxygen-aventure.com
+33 6 82 69 83 00
Rafting, canoat, hydrospeed, canyoning, stand-up paddle, via ferrata, via corda, escalade, spéléo.
Ouvert 15/03-30/10 ; en été, tous les jours 9h30-12h30 et 16h-19h.

Les expositions de l'été

A l'Office de Tourisme

QUILLAN

info au 04 68 20 07 78



Du 22 juin au 4 juillet

Claire Cumoc - *peinture/photos*

Du 6 au 18 juillet

Françoise Enel - *peinture/textiles*

Du 20 juillet au 1er août

Thierry Charlier - *peinture/livres*

Du 3 au 15 août

Exposition sur le critérium

Du 17 au 29 août

Joëlle Allegrini - *artisanat*

4, 5 et 18 juillet

PUILAURENS

EXPOSITIONS D'ARTISTES LOCAUX

De 10h à 17h, déambulation dans le village de Lapradelle sur plusieurs lieux où les artistes exposent, buvette et restauration, info au 06 68 15 16 34

Du 18 au 19 juillet

ESPERAZA

SALON DU LIVRE ET DES ARTS

Dès 10h à l'espace culturel, avec des expositions et des animations pour enfants, info au 04 68 74 10 01

Du 29 juillet au 9 août

BELVIS

SALON D'ARTISTES

RDV dans la salle Sicre pour découvrir plusieurs artistes, gratuit, de 10h30 à 12h et de 16h30 à 19h, info au 06 49 74 83 21

Du 1er au 9 août

ESPEZEL

ARTISTES ET ARTISANS D'ART

Proposé par l'association ACCES dans la salle des fêtes de 14h30 à 19h30, gratuit info au 04 68 20 75 63

Du 6 au 9 août

RIVEL

RENCONTRES PHOTOGRAPHIQUES

Rdv dans les lieux iconiques du village pour une déambulation photographique gratuite, concert de jazz, projection de photos nocturne et un studio éphémère rivel.rencontres.photographiques@gmx.com

Du 29 au 30 août

PUILAURENS

EXPOSITIONS D'ARTISTES LOCAUX

De 10h à 17h, déambulation dans le village de Lapradelle sur plusieurs lieux où les artistes exposent, buvette et restauration, info au 06 68 15 16 34

Manifestations à ne pas manquer après l'été

11, 12 et 13 septembre

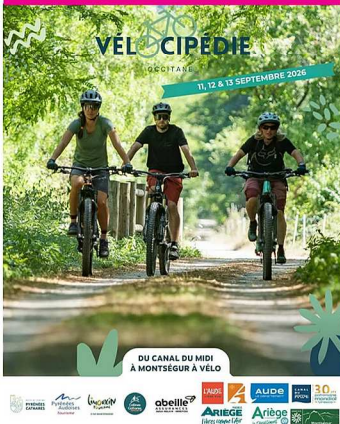

27 septembre



4 octobre



24 et 25 octobre



CONTACT

OFFICE DE TOURISME DES PYRÉNÉES AUDOISES



BUREAU INFO QUILLAN

Square André Tricoire - BP 8 11500 QUILLAN

Tél. 33 (0)4 68 20 07 78

E-mail : tourisme@pyreneesaudioises.com

Ouvert du lundi au samedi 9h30-18h30



BUREAU INFO BELCAIRE

66, avenue d'Ax-les-Thermes - 11340 BELCAIRE

Tél. 33 (0)4 68 20 07 78

Ouvert tous les jours de 9h à 17h30



BUREAU INFO AXAT

Rond Point du Pont d'Aliès - 11140 AXAT

Tél. 33 (0)4 68 20 07 78

Ouvert tous les jours de 9h à 18h



BUREAU INFO CHALABRE

Zone artisanale de la gare - 11230 CHALABRE

Tél. 33 (0)4 68 20 07 78

Ouvert le mardi et du jeudi au dimanche de 9h30 à 12h et de 13h à 17h



POINT INFO PUIVERT (musée)

Musée du Quercorb

16 rue Barry du Lion - 11230 PUIVERT

Tél. 33 (0)4 68 69 81 51

Ouvert tous les jours de 10h à 19h du 14 juillet au 24 août et le reste de l'été du mercredi au dimanche 10h-13h et 14h-18h



POINT INFO CAMURAC (station)

Station de montagne de Camurac

Col du Teil - 11340 CAMURAC

Tél. 33 (0)4 68 20 32 27

Ouvert tous les jours de 9h à 13h du 15 juillet au 23 août et le reste de l'été du lundi au vendredi de 9h à 12h30

www.pyreneesaudioises.com