Envoyé en préfecture le 21/10/2026
Reçu en préfecture le 21/10/2026
Publié le
ID : 033-243301215-20261020-551026_5-DE

Communauté de Communes du Créonnais

PLAN LOCAL D'URBANISME INTERCOMMUNAL

1- RAPPORT DE PRÉSENTATION

1.2 Bilan de la consommation des espaces NAF entre 2011 et 2020

Affaire :	*Phase :*	
24-12e	APPROBATION	

PROJET DE PLUi ARRETE par délibération du Conseil Communautaire LE : 21 Octobre 2025	PROJET DE PLUi soumis à ENQUETE PUBLIQUE du 09/02/2026 au 10/03/2026	PLUi APPROUVE par délibération du Conseil Communautaire LE : 20 Octobre 2026

Communauté de Communes du Créonnais

Architectes D.P.L.G
Urbanistes D.E.S.S
Paysagiste D.P.L.G

Agence METAPHORE
ARCHITECTURE
URBANISME PAYSAGE
www.agencemetaphore.fr
contact@agencemetaphore.fr
05.56.29.10.70
38, quai de Bacalan 33300 Bordeaux

Envoyé en préfecture le 21/10/2026
Reçu en préfecture le 21/10/2026
Publié le
ID : 033-243301215-20261020-551026_5-DE

Envoyé en préfecture le 21/10/2026
Reçu en préfecture le 21/10/2026
Publié le
ID : 033-243301215-20261020-551026_5-DE

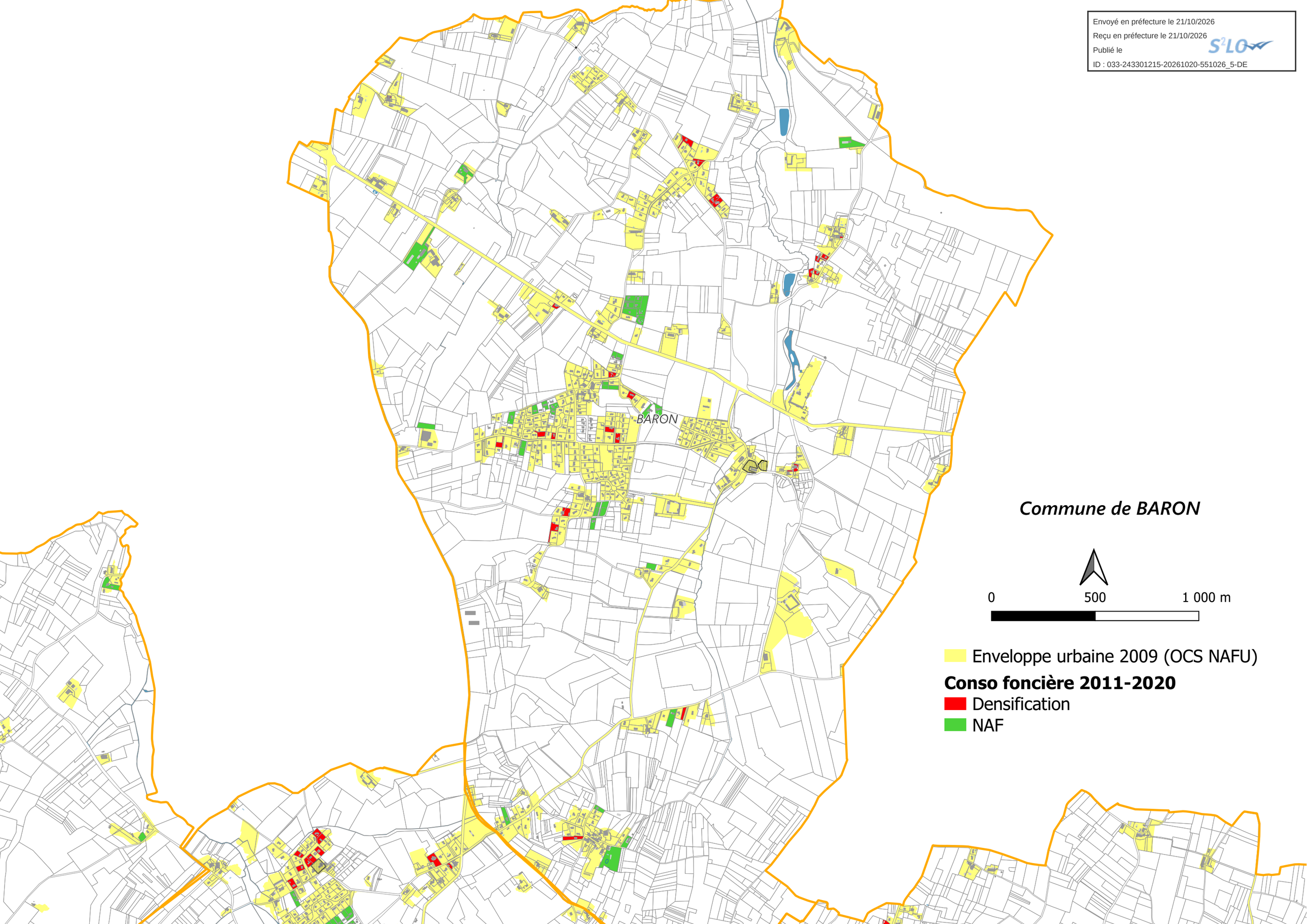

Envoyé en préfecture le 21/10/2026
Reçu en préfecture le 21/10/2026
Publié le
ID : 033-243301215-20261020-551026_5-DE

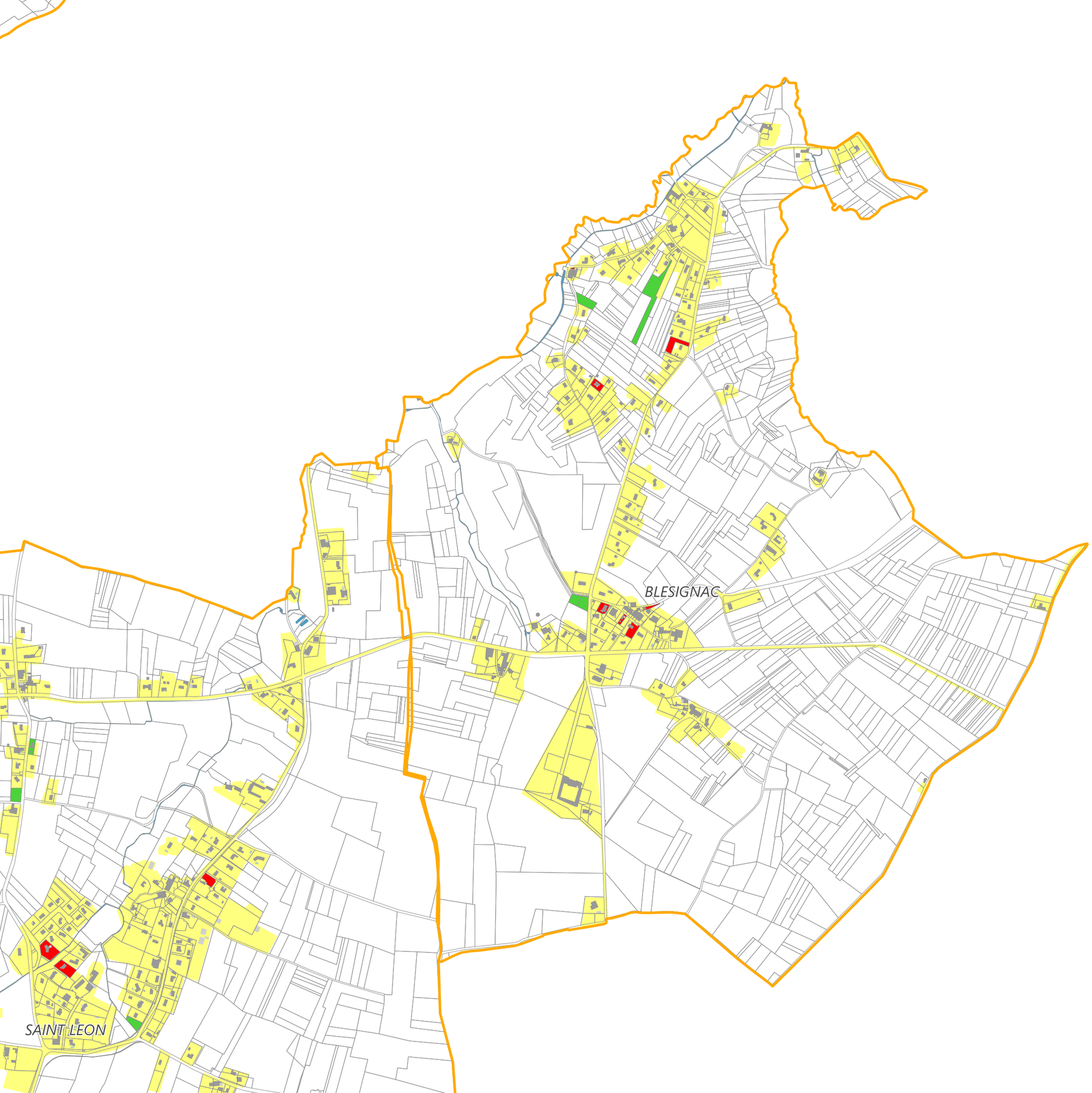

Commune de BLESIGNAC

0 250 500 m

Enveloppe urbaine 2009 (OCS NAFU)

Conso foncière 2011-2020

Densification

NAF

Envoyé en préfecture le 21/10/2026
Reçu en préfecture le 21/10/2026
Publié le
ID : 033-243301215-20261020-551026_5-DE

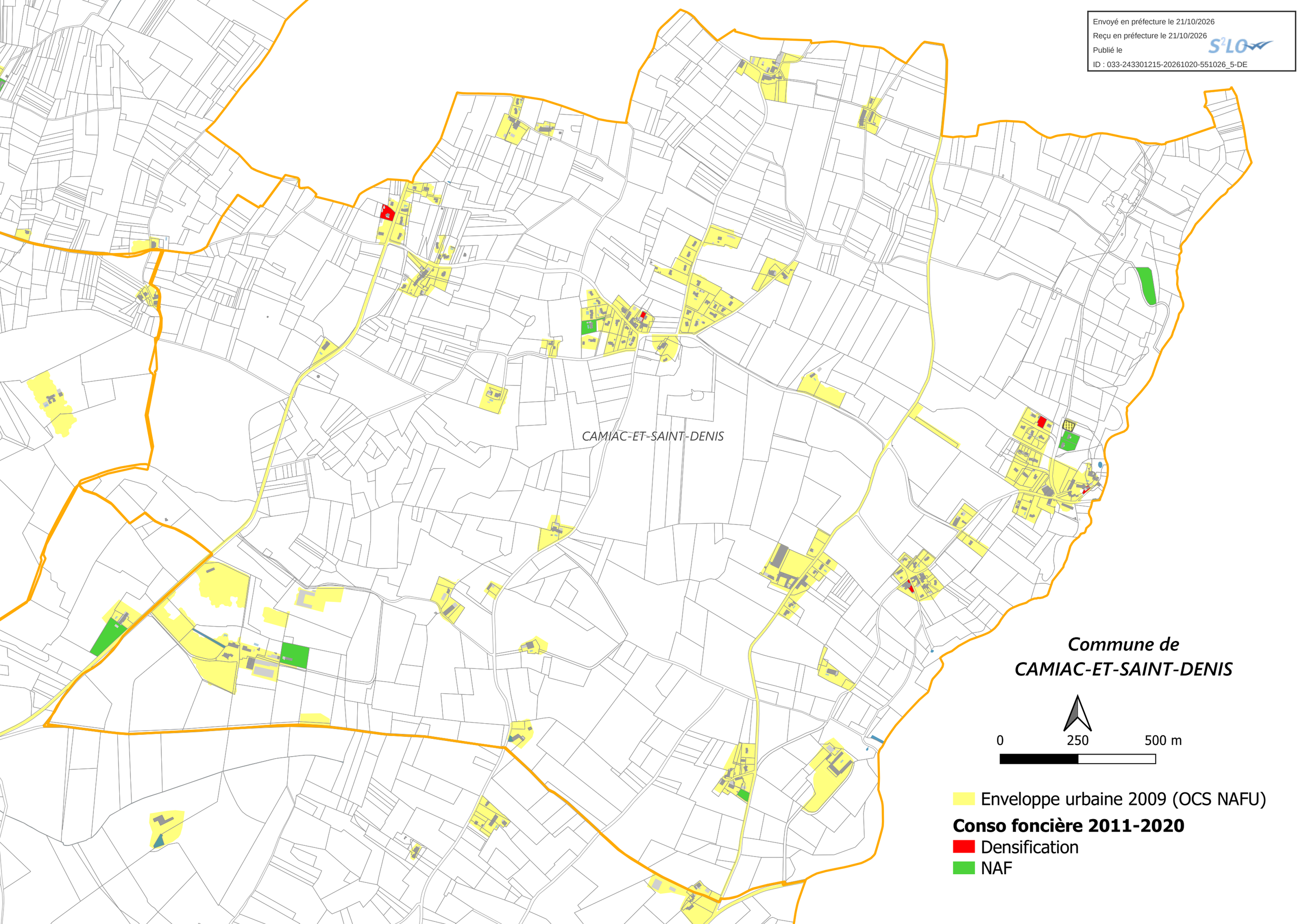

Envoyé en préfecture le 21/10/2026
Reçu en préfecture le 21/10/2026
Publié le
ID : 033-243301215-20261020-551026_5-DE

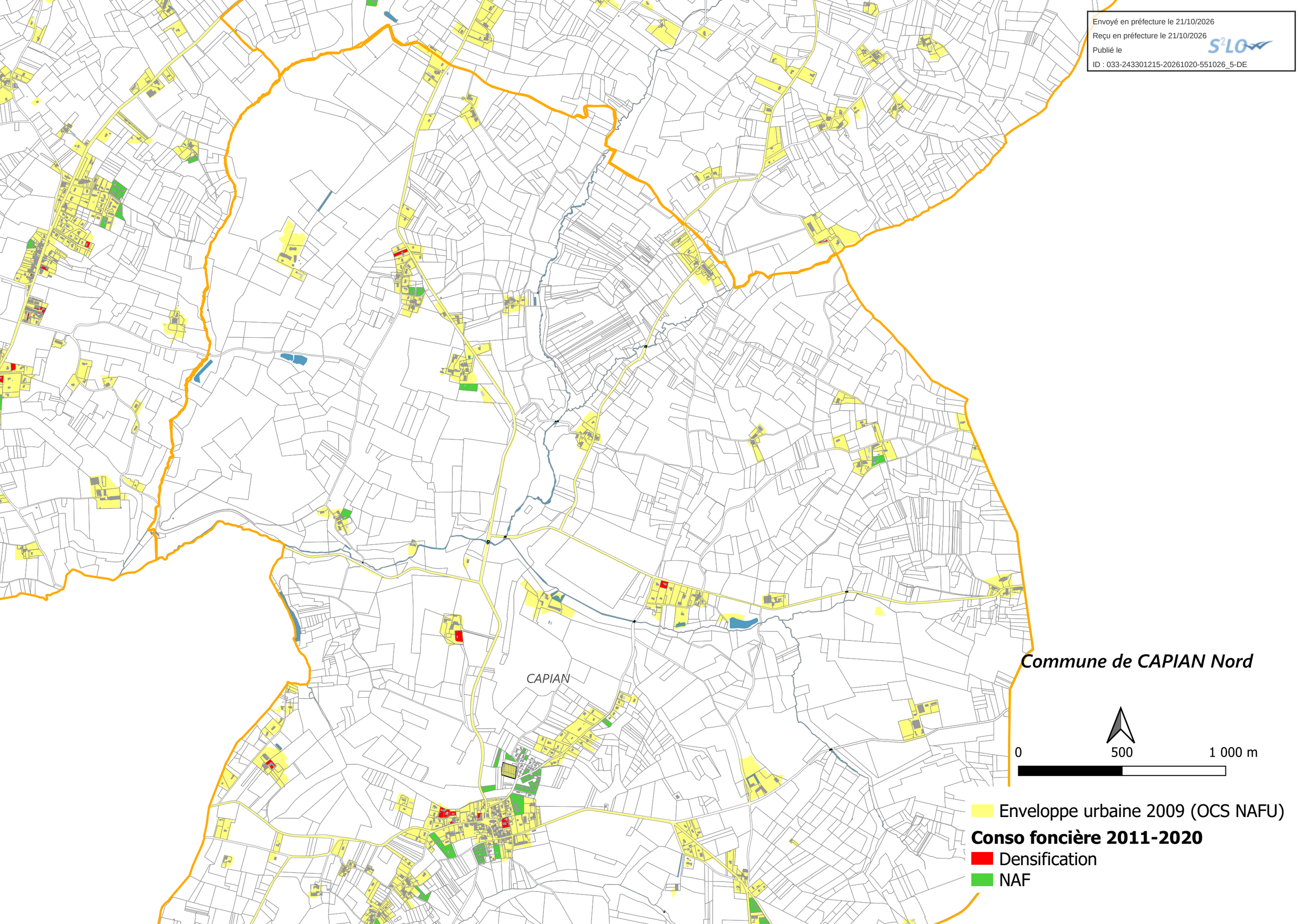

Envoyé en préfecture le 21/10/2026
Reçu en préfecture le 21/10/2026
Publié le
ID : 033-243301215-20261020-551026_5-DE

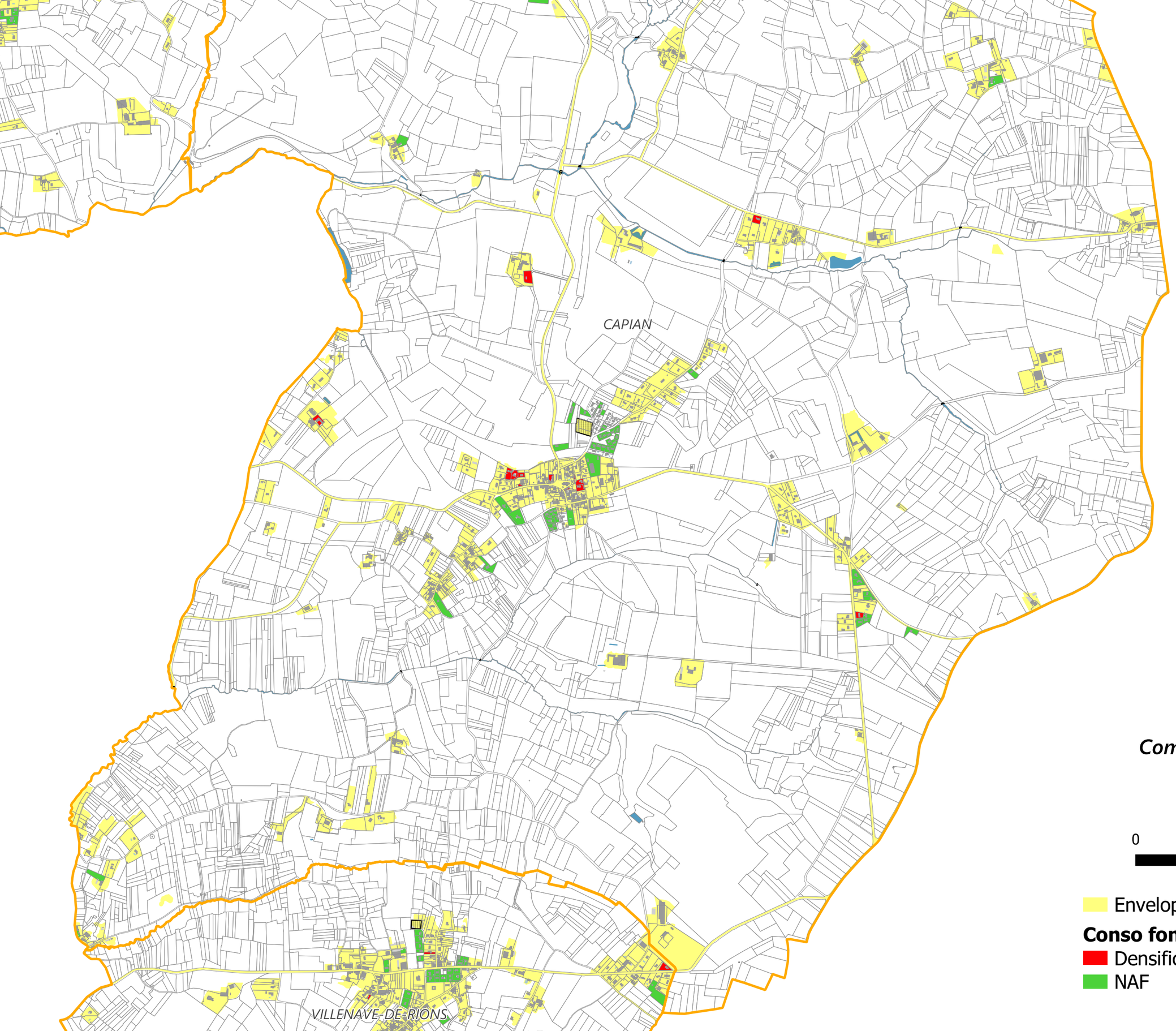

Commune de CAPIAN Sud

0 500 1 000 m

Enveloppe urbaine 2009 (OCS NAFU)

Conso foncière 2011-2020

Densification

NAF

Envoyé en préfecture le 21/10/2026
Reçu en préfecture le 21/10/2026
Publié le
ID : 033-243301215-20261020-551026_5-DE

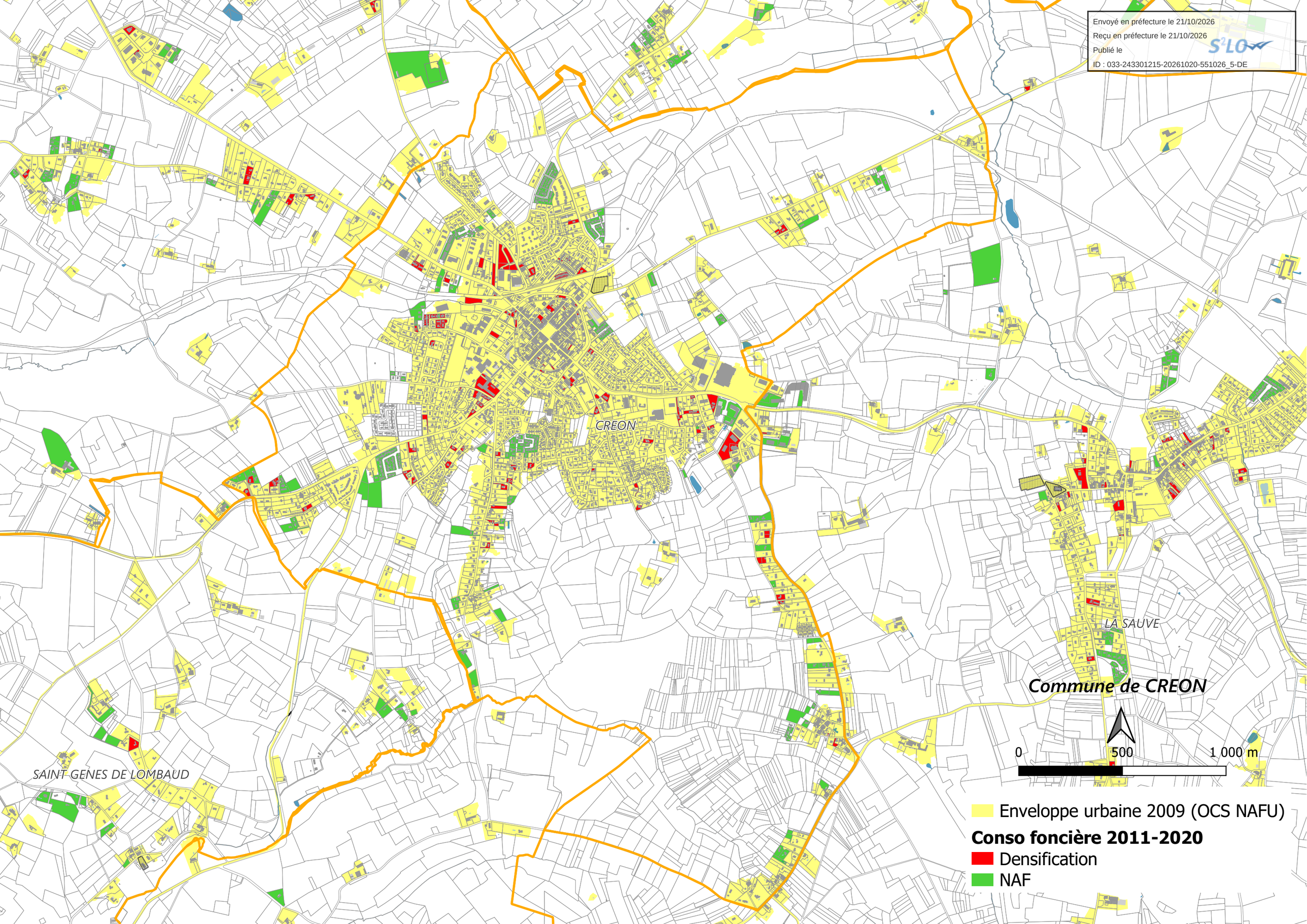

Envoyé en préfecture le 21/10/2026
Reçu en préfecture le 21/10/2026
Publié le
ID : 033-243301215-20261020-551026_5-DE

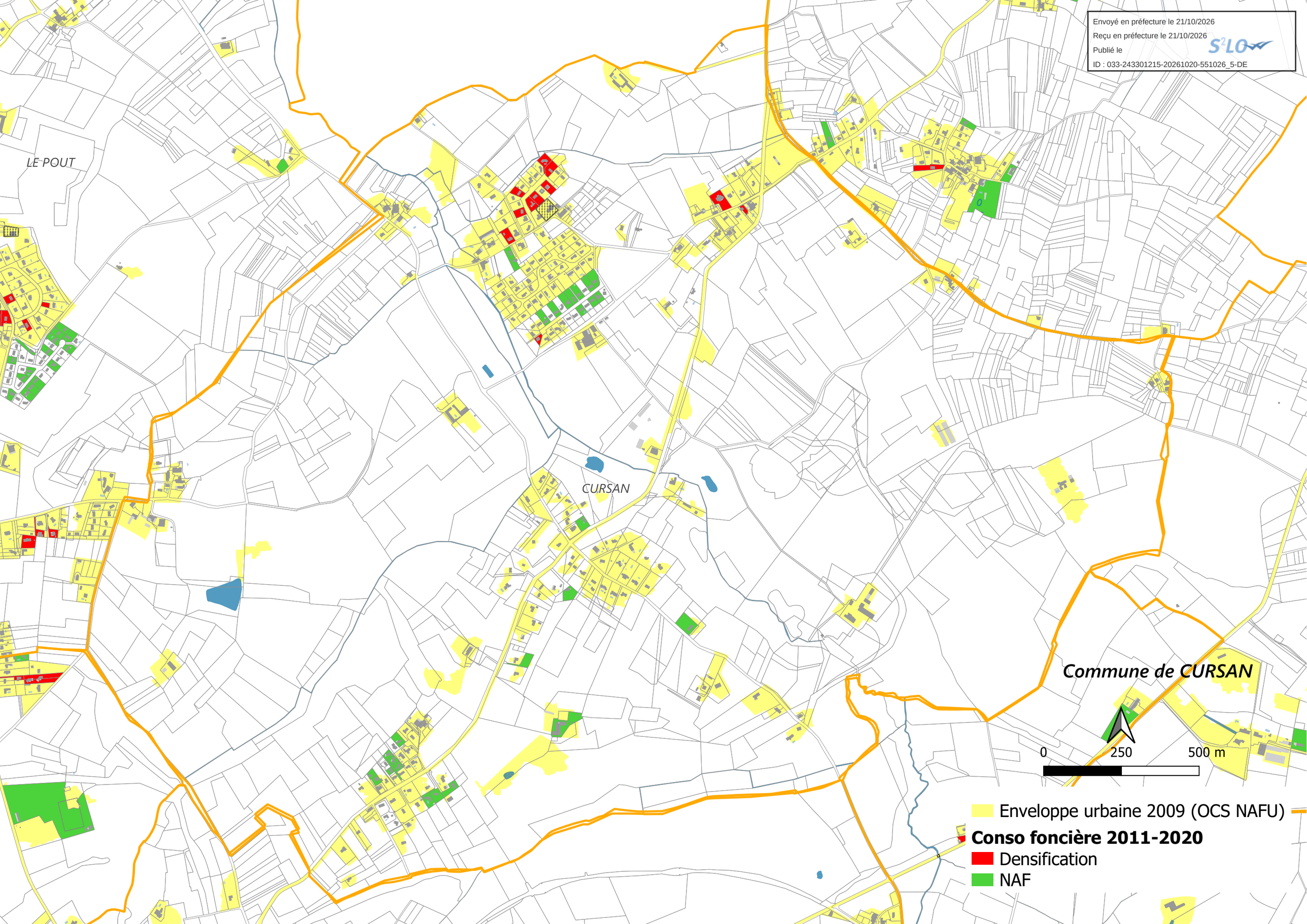

Envoyé en préfecture le 21/10/2026
Reçu en préfecture le 21/10/2026
Publié le
ID : 033-243301215-20261020-551026_5-DE

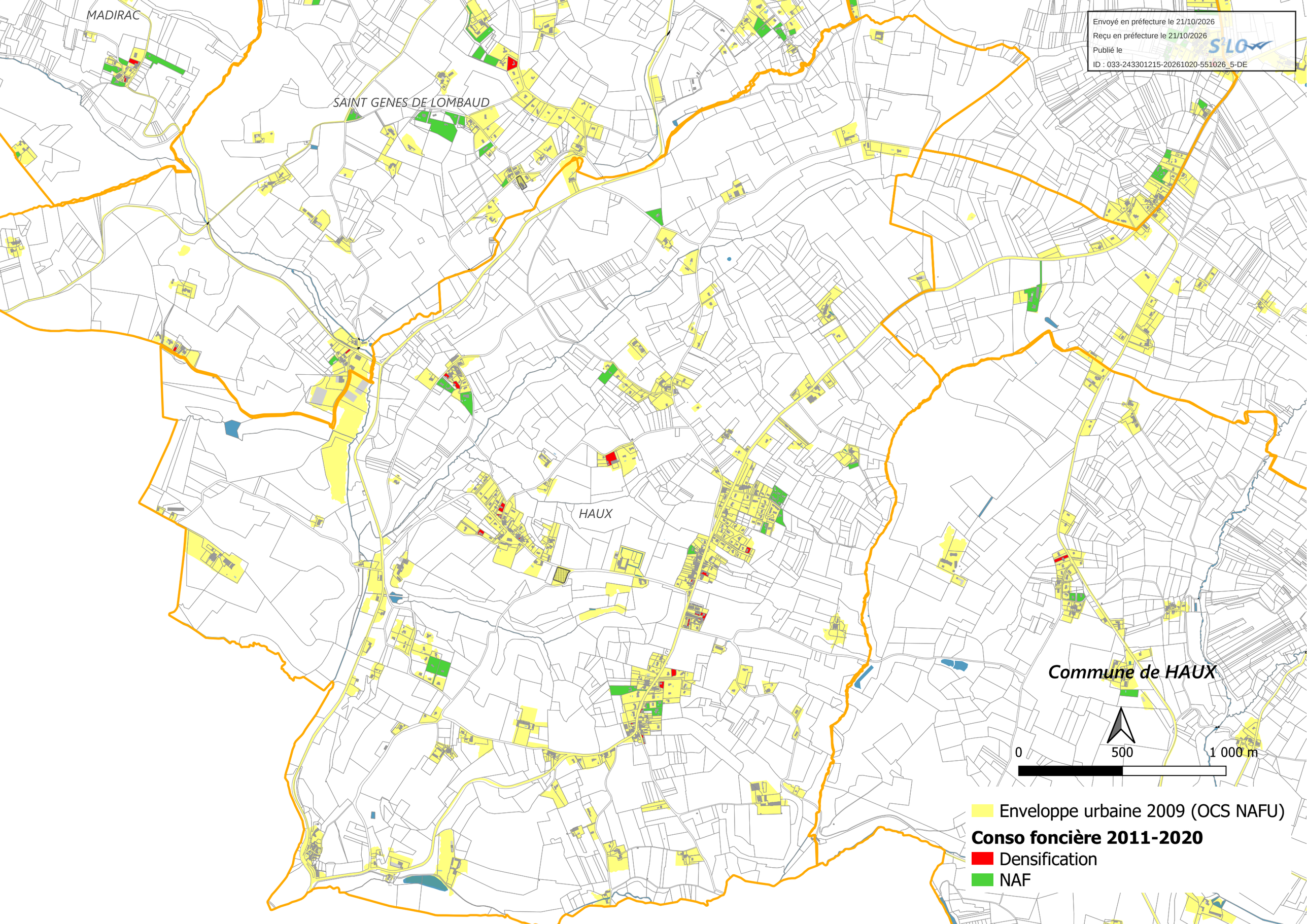

Envoyé en préfecture le 21/10/2026
Reçu en préfecture le 21/10/2026
Publié le
ID : 033-243301215-20261020-551026_5-DE

Commune de LOUPES

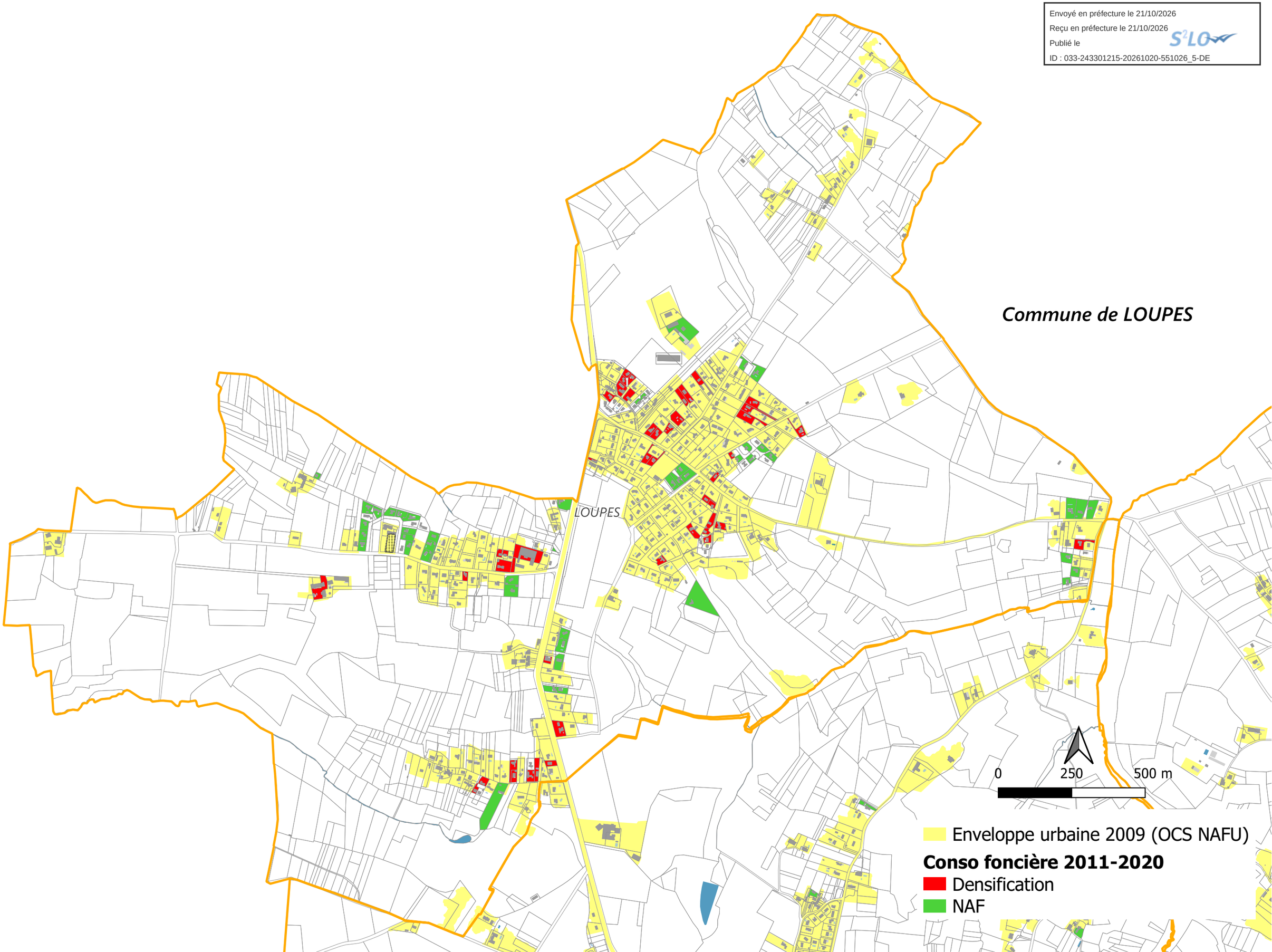

Envoyé en préfecture le 21/10/2026
Reçu en préfecture le 21/10/2026
Publié le
ID : 033-243301215-20261020-551026_5-DE

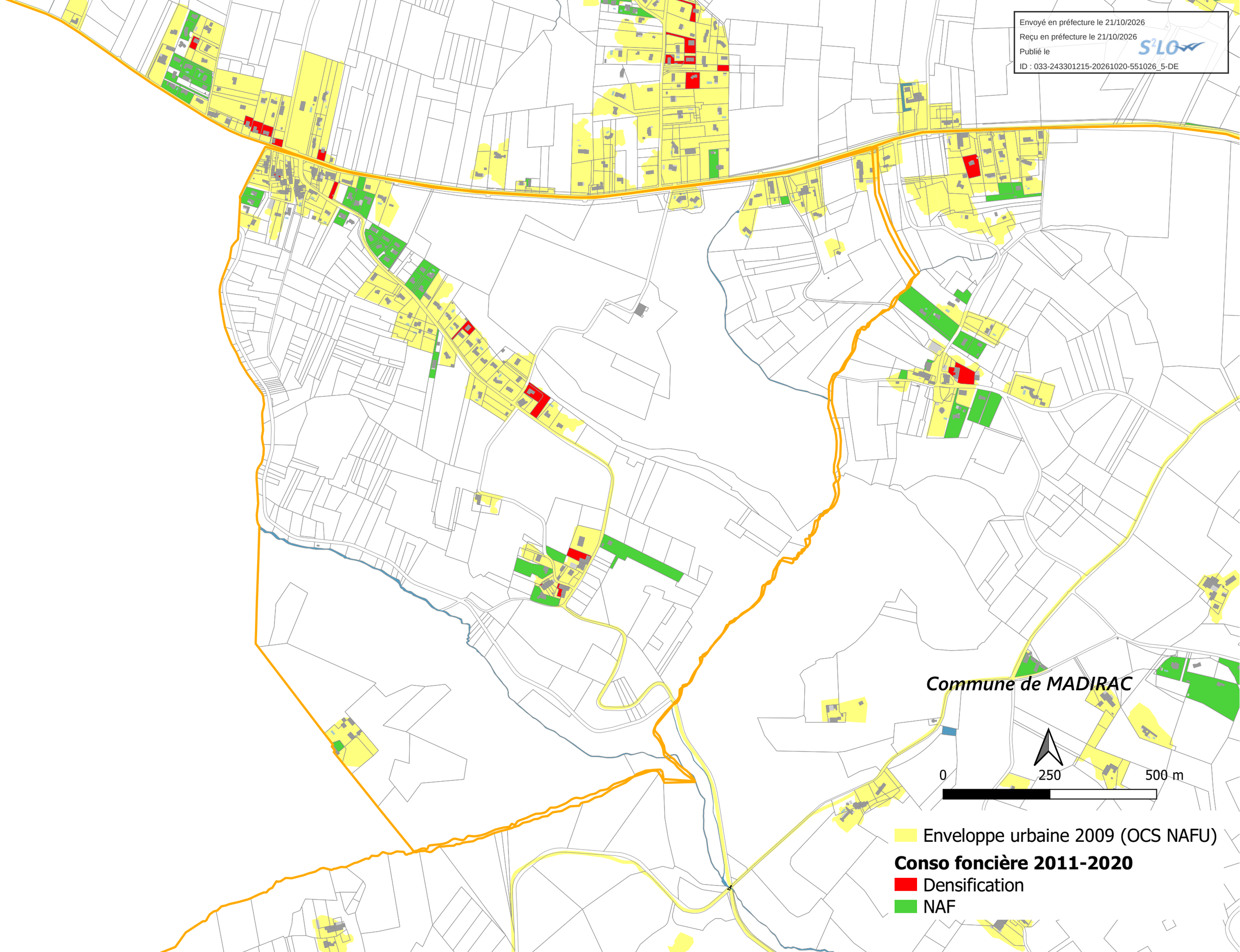

Envoyé en préfecture le 21/10/2026
Reçu en préfecture le 21/10/2026
Publié le
ID : 033-243301215-20261020-551026_5-DE

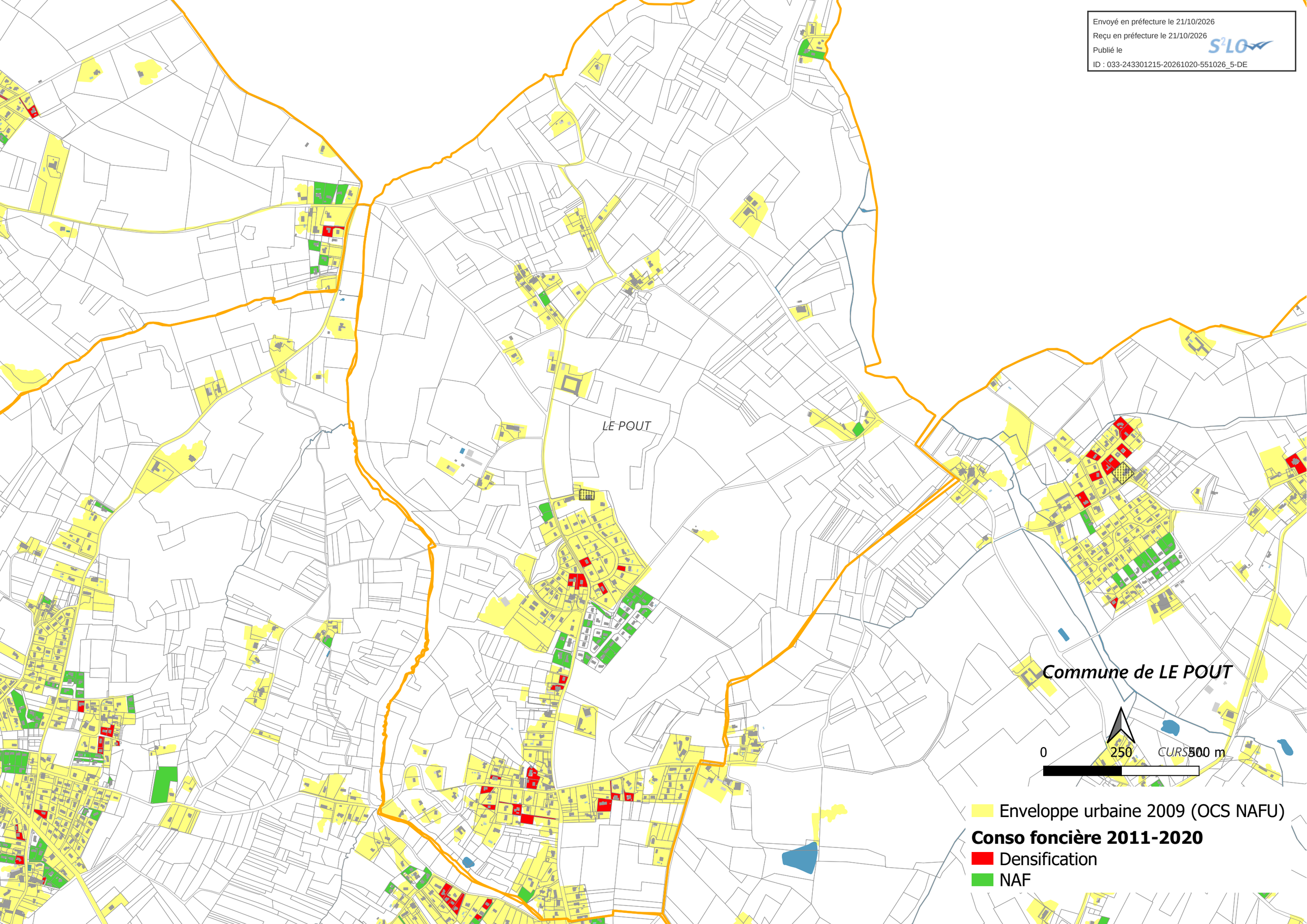

Envoyé en préfecture le 21/10/2026
Reçu en préfecture le 21/10/2026
Publié le
ID : 033-243301215-20261020-551026_5-DE

Commune de SADIRAC Nord

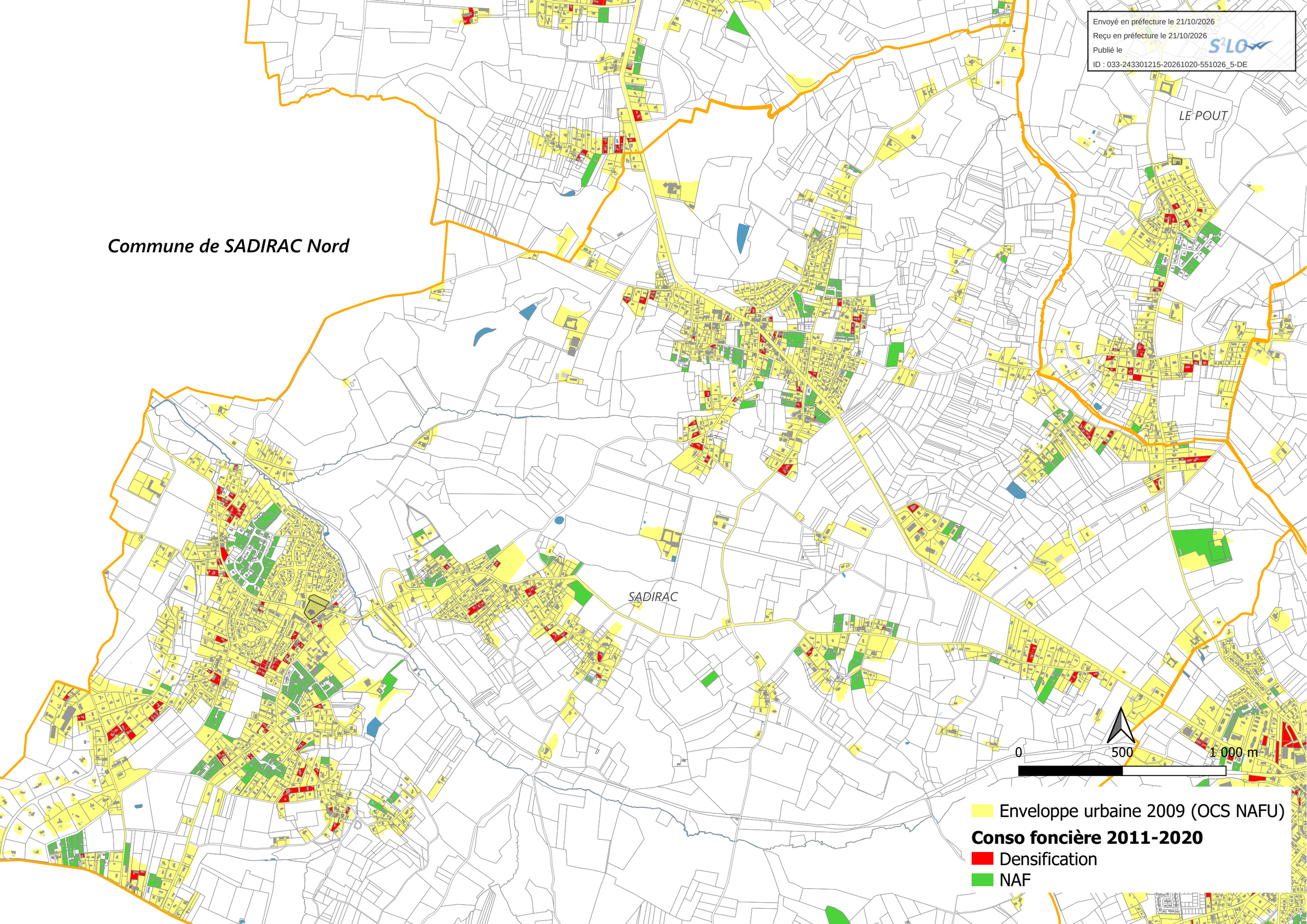

Envoyé en préfecture le 21/10/2026
Reçu en préfecture le 21/10/2026
Publié le
ID : 033-243301215-20261020-551026_5-DE

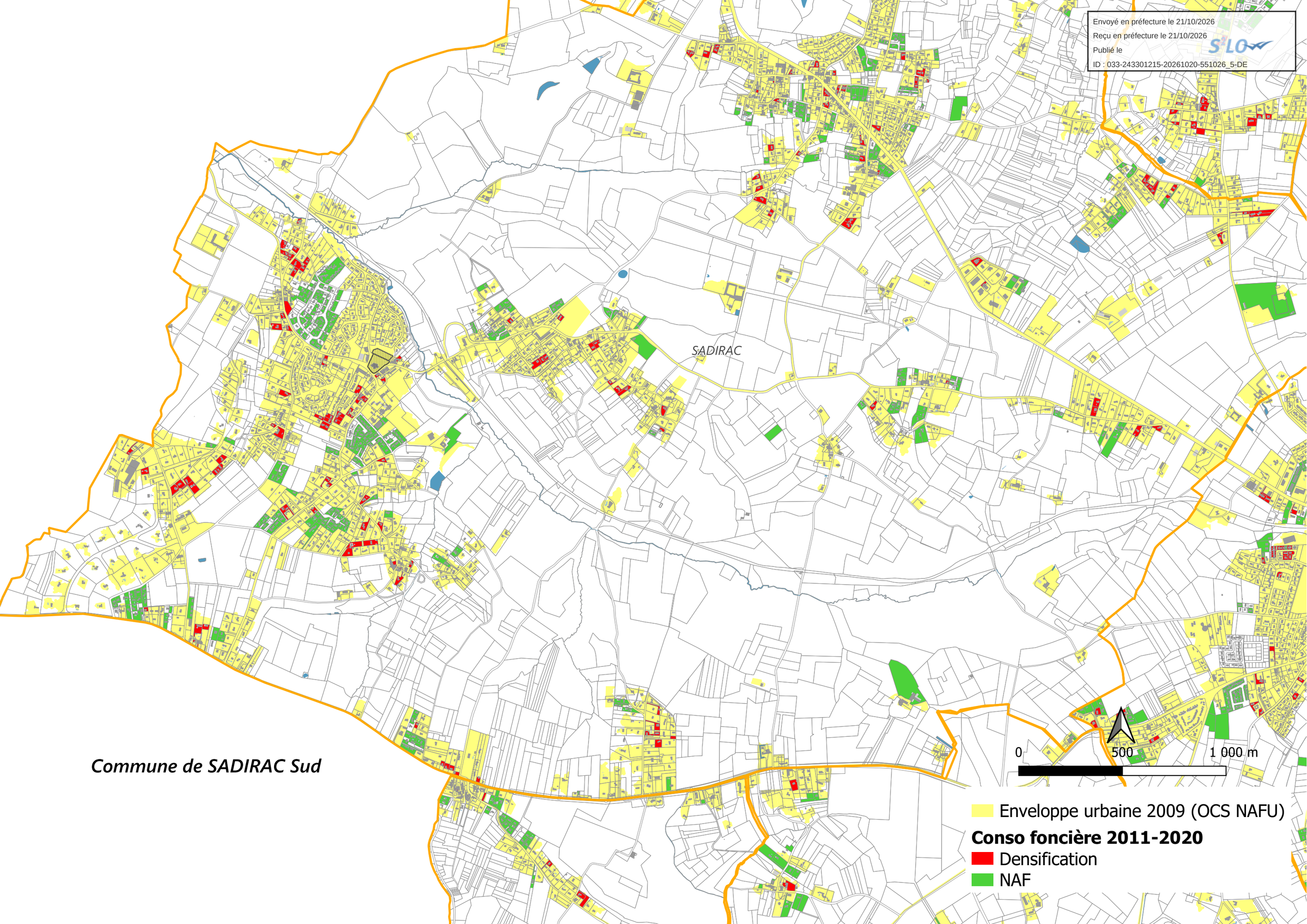

Envoyé en préfecture le 21/10/2026
Reçu en préfecture le 21/10/2026
Publié le
ID : 033-243301215-20261020-551026_5-DE

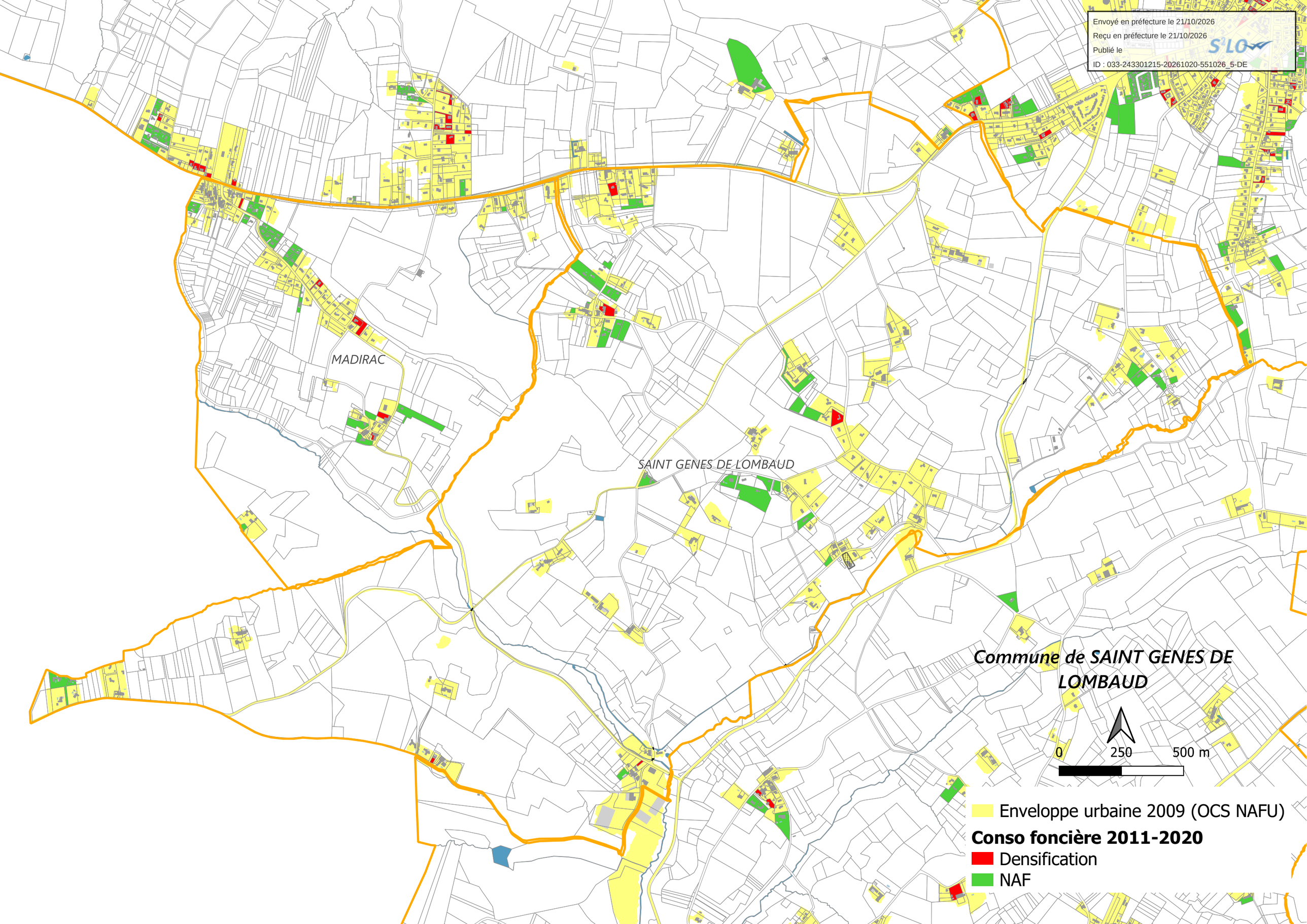

Envoyé en préfecture le 21/10/2026
Reçu en préfecture le 21/10/2026
Publié le
ID : 033-243301215-20261020-551026_5-DE

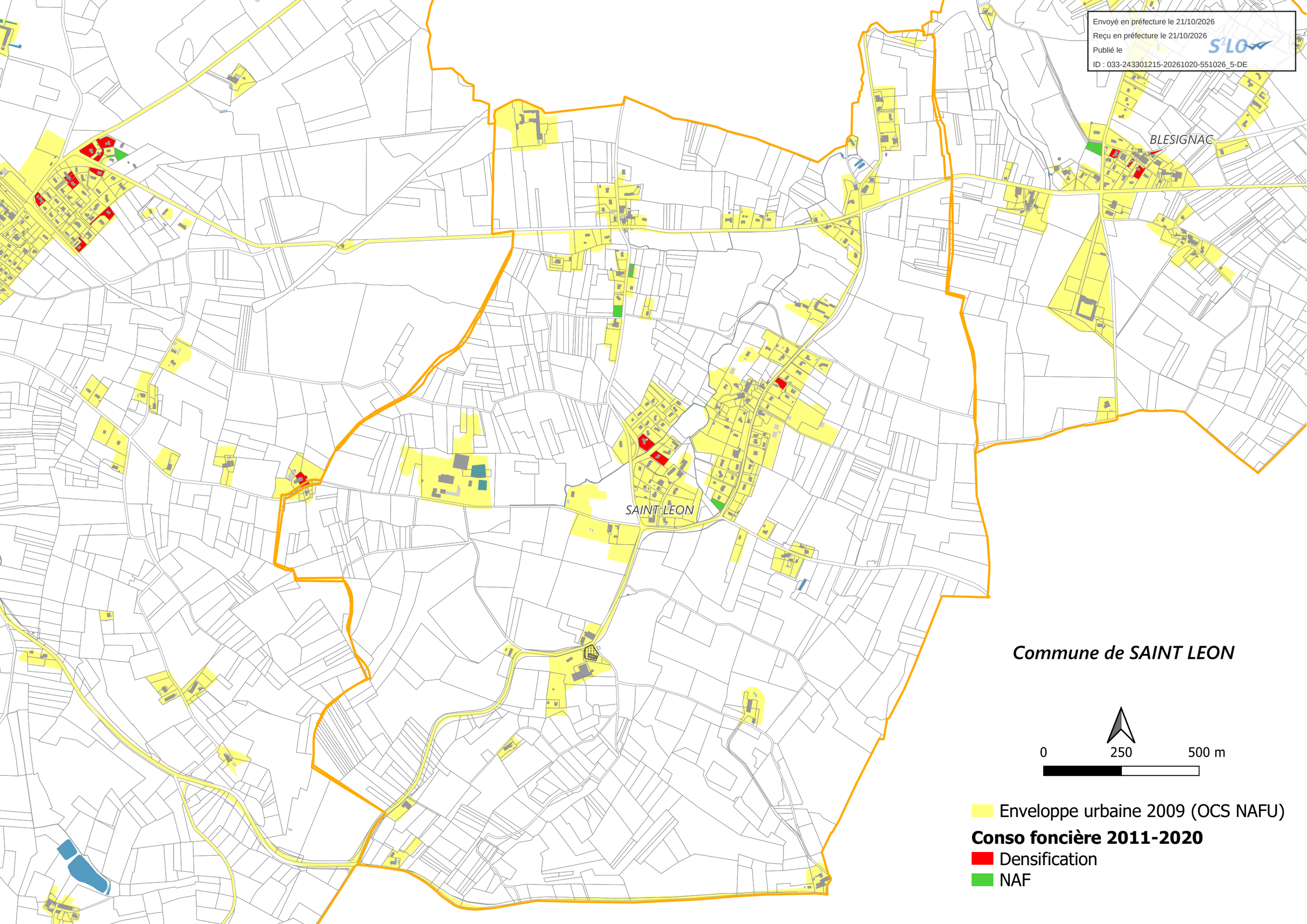

Envoyé en préfecture le 21/10/2026
Reçu en préfecture le 21/10/2026
Publié le
ID : 033-243301215-20261020-551026_5-DE

Commune de LA SAUVE Nord

LA SAUVE

SAINT LEON

0 250 500 m

Enveloppe urbaine 2009 (OCS NAFU)

Conso foncière 2011-2020

Densification

NAF

Envoyé en préfecture le 21/10/2026
Reçu en préfecture le 21/10/2026
Publié le
ID : 033-243301215-20261020-551026_5-DE

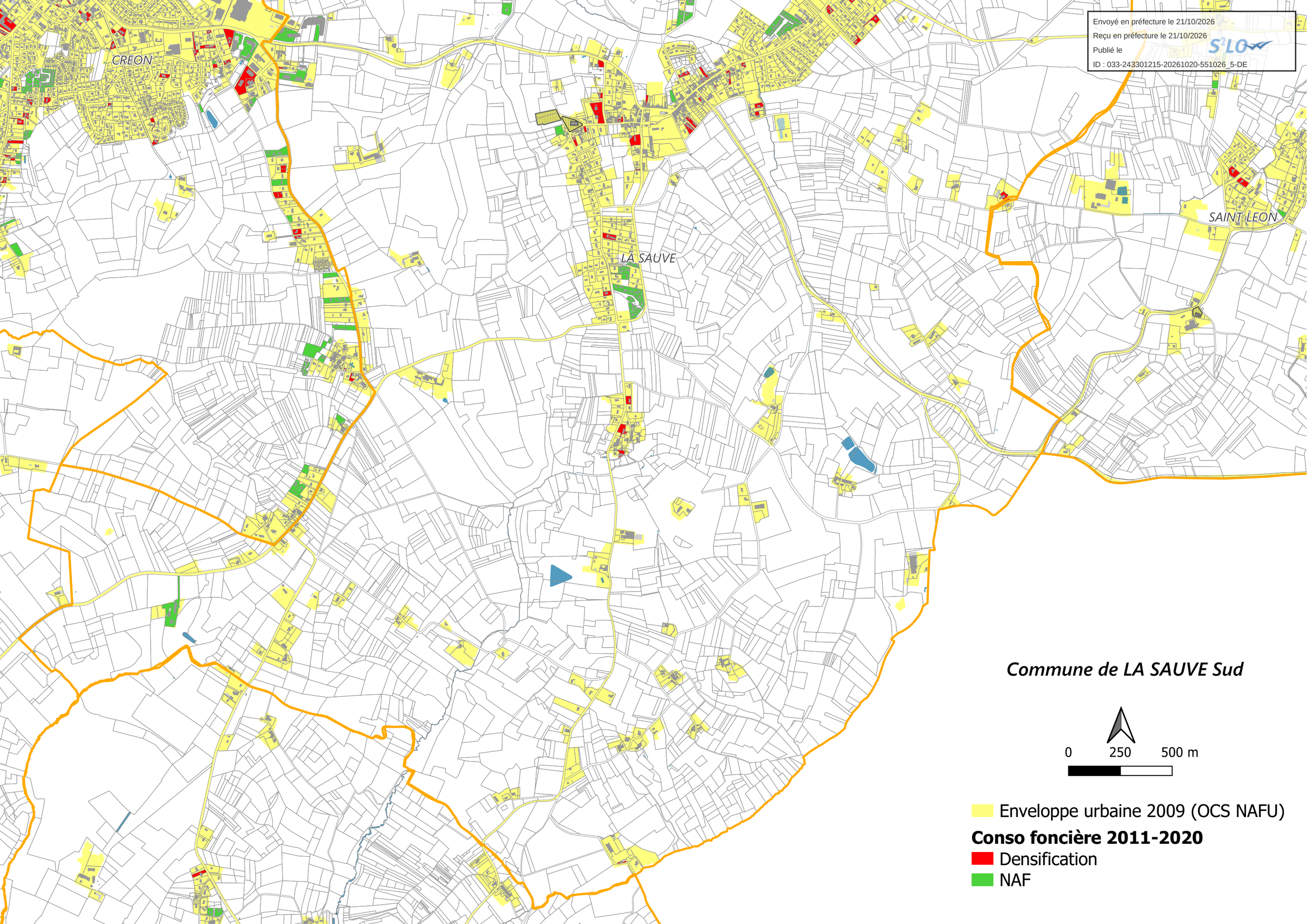

Envoyé en préfecture le 21/10/2026
Reçu en préfecture le 21/10/2026
Publié le
ID : 033-243301215-20261020-551026_5-DE

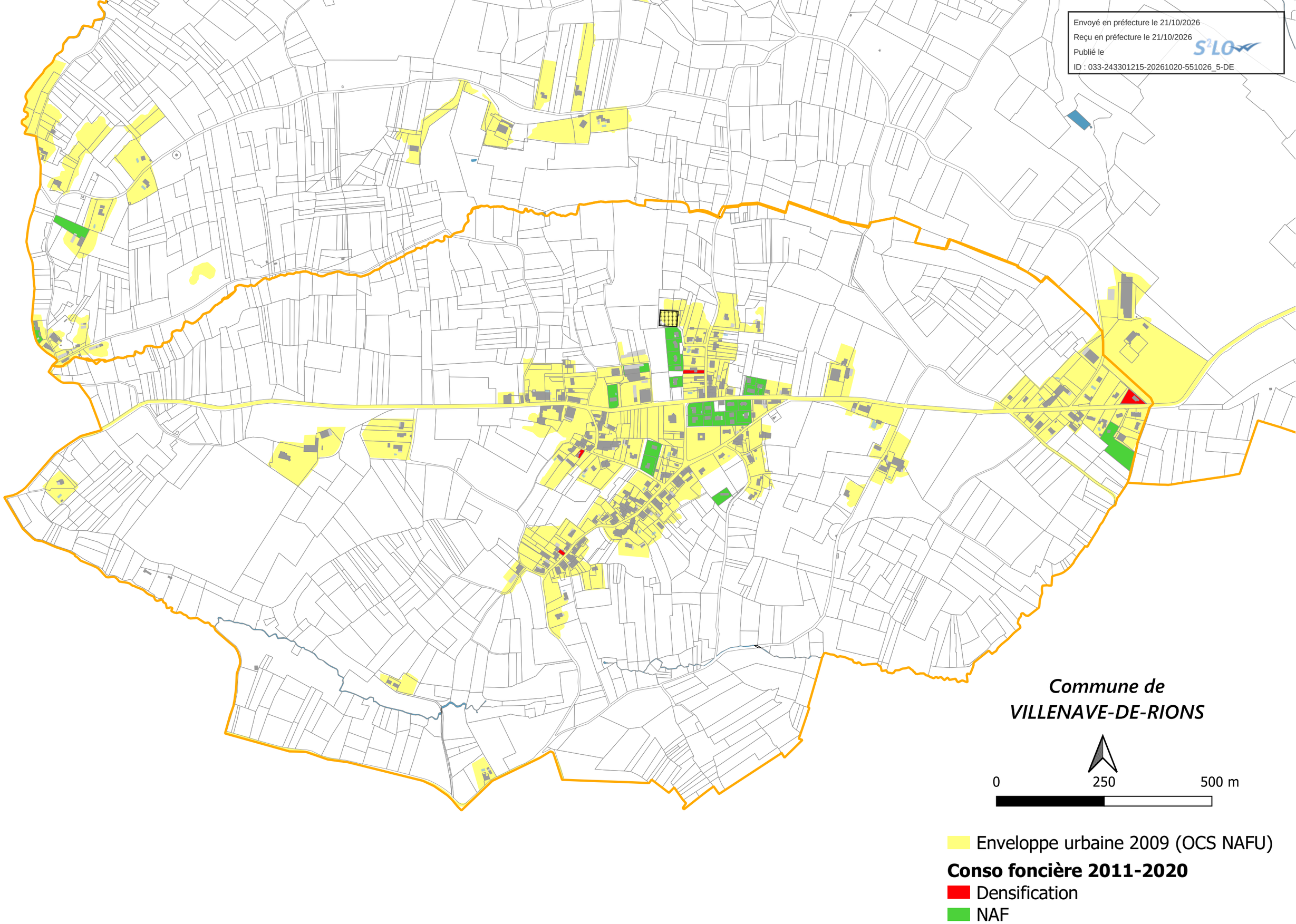

Envoyé en préfecture le 21/10/2026
Reçu en préfecture le 21/10/2026
Publié le
ID : 033-243301215-20261020-551026_5-DE