DEPARTEMENT DE LA HAUTE SAVOIE

Plan Local d'Urbanisme
CRUSEILLES

DOCUMENT GRAPHIQUE ANNEXE (informatif)

Certifié conforme, et vu pour être annexé à la délibération du Conseil Municipal en date du 04 avril 2023, approuvant le PLU de Cruseilles.

Le Maire,
Sylvie MERMILLOD

PIECE N° 4-2	PROCEDURES		
	ELABORATION approuvée le		
	REVISION	MODIFICATIONS	MODIFICATIONS SIMPLIFIEES
ECHELLE 1:5000	R1 : Approuvée le	M1 : Approuvée le	M1 : Approuvée le
	M2	M2	M2
Mise au point	M3	M3	M3
	M4	M4	M4
CONCEPTION: Territoires demain, 20 Rue du Maupas 74000 ANNECY, Tél 04 50 33 01 80, Fax 04 50 33 01 81, Gilles Vincent, Pierre Vincent	E.T. DESIGN: TECTA, 119 Avenue des Vergnes 74370 PAPLEUX, Tél 04 50 27 52 52, Fax 04 50 27 52 53, Frédéric Bonnaire de Gablé	FOND CADASTRAL: Diffusion cadastre.data.gouv janvier 2023	MISE A JOUR DU BATI: A titre indicatif : juillet 2022
			E.P. 151.0001

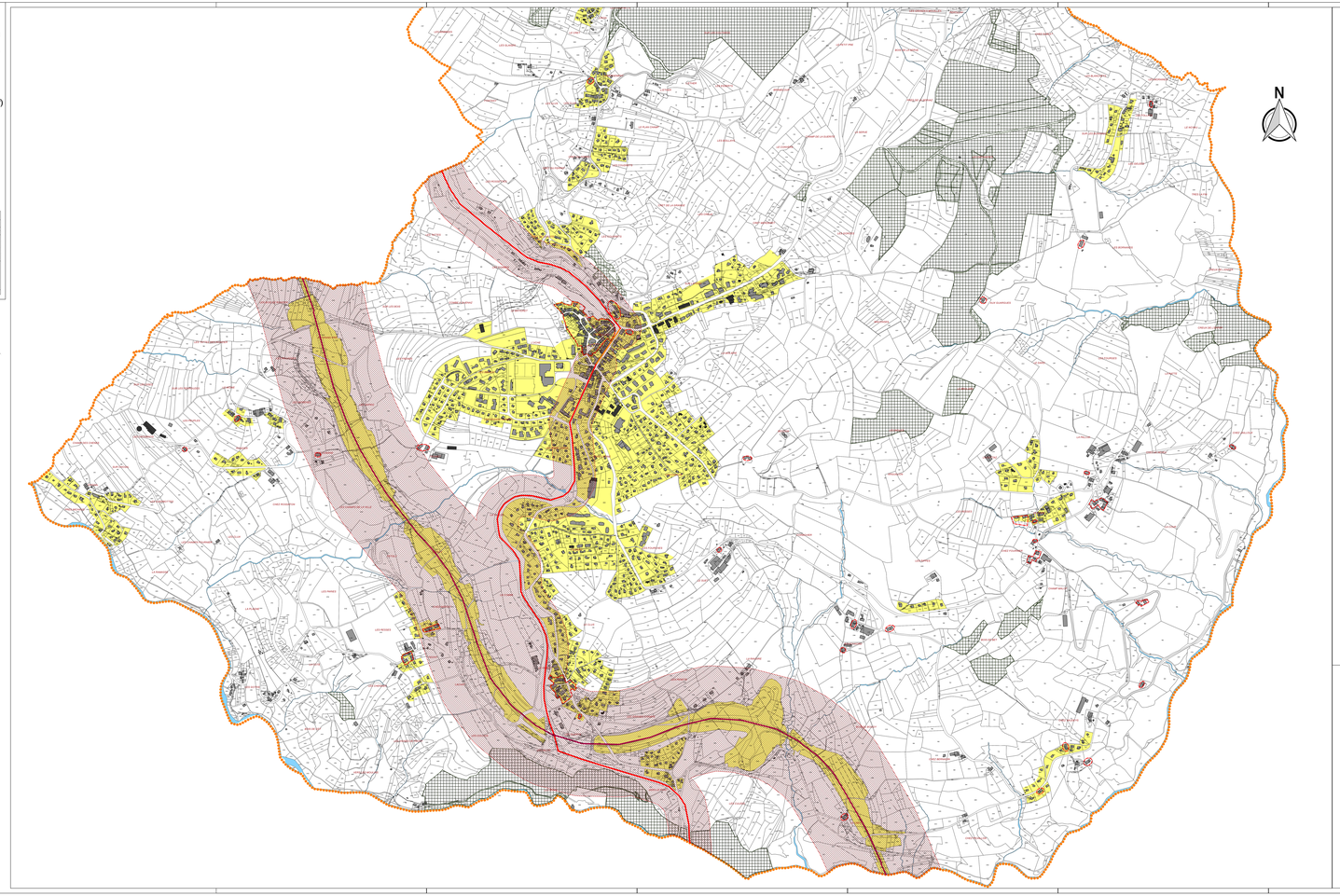

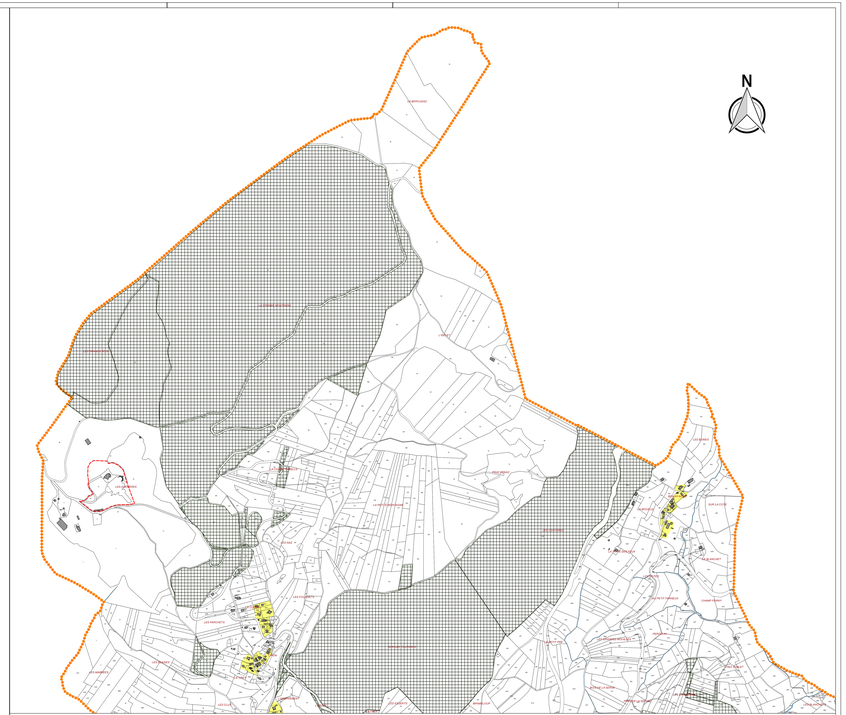

LEGENDE

- Périmètres à l'intérieur desquels s'applique le Droit de Préemption Urbain (DPU)
- Zones délimitées en application de l'article L421-6 du Code de l'Urbanisme, à l'intérieur desquelles s'appliquent les dispositions relatives au permis de démolir
- Bois et forêts soumis au régime forestier
- Zones soumises à un risque d'exposition au plomb, selon l'arrêté préfectoral du 27 Décembre 2000
- Périmètres situés au voisinage d'infrastructures de transports terrestres dans lesquels des prescriptions d'isolement acoustique ont été édictées selon l'arrêté préfectoral du 19 août 2020
- Voie classée bruyante de catégorie 2
- Voie classée bruyante de catégorie 3
- Voie classée bruyante de catégorie 4