PREFETS DU PUY-DE-DÔME

Direction départementale des territoires

Risque retrait-gonflement des argiles
Version en vigueur à compter du 1er juillet 2026

Porter à connaissance

Commune de CULHAT

Risque retrait-gonflement des argiles
- Faible
- Moyen
- Fort
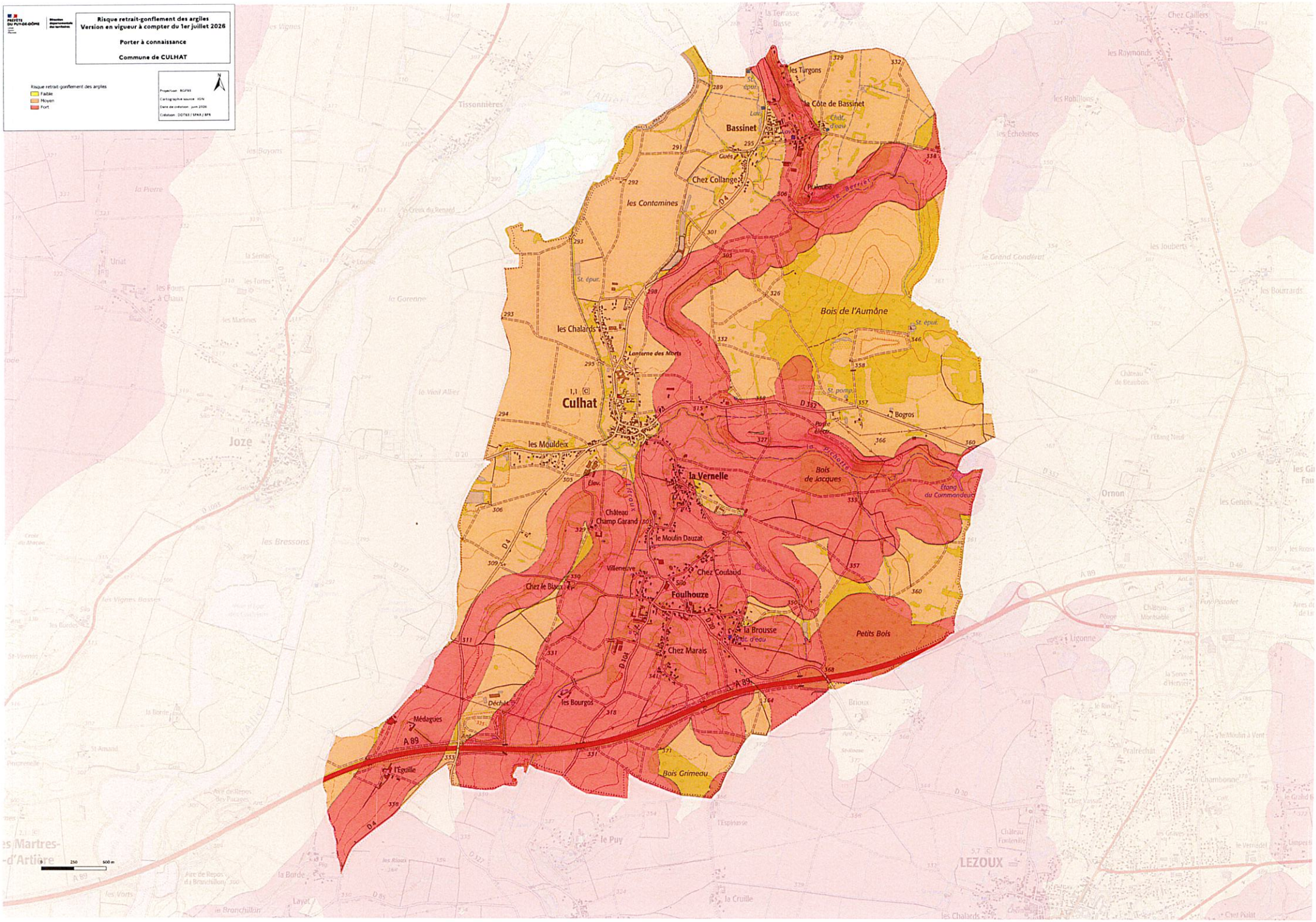
Projection : RGF93
Cartographie source : IGN
Date de création : juin 2026
Création : DDT63 / SPAA / BPR